

 <b>ARCHITECTE :</b> <b>Benjamin XUEREB - ARCHITECTE</b> 6 Boulevard Adolphe Landry AJACCIO 20000 e : benjamin.xuereb@hotmail.com Tel : +33 6 84 05 82 69	<b>MAÎTRE DE L'OUVRAGE :</b> <b>SAS SUD EVOLUTION représentée par Patrick MELLA</b> Lieu dit Ricento 20090 AJACCIO	<b>OPERATION :</b> <b>CONSTRUCTION DE 6 LOGEMENTS A VERO</b> Lieu dit Vignacette 2072 VERO	<b>DOCUMENT :</b> PLAN DE SITUATION <small>Les informations contenues dans ce document sont destinées à l'usage exclusif du client. Elles ne constituent ni recommandation, ni conseil, ni avis de l'architecte. L'architecte ne peut être tenu responsable de l'usage qui sera fait de ces informations. Les informations techniques sont données à titre indicatif et ne doivent pas être utilisées sans la consultation de l'architecte.</small>	PC	2
		<b>ECHELLE :</b>	12/04/2023		

Nord

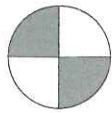

PARCELLE CONCERNEE

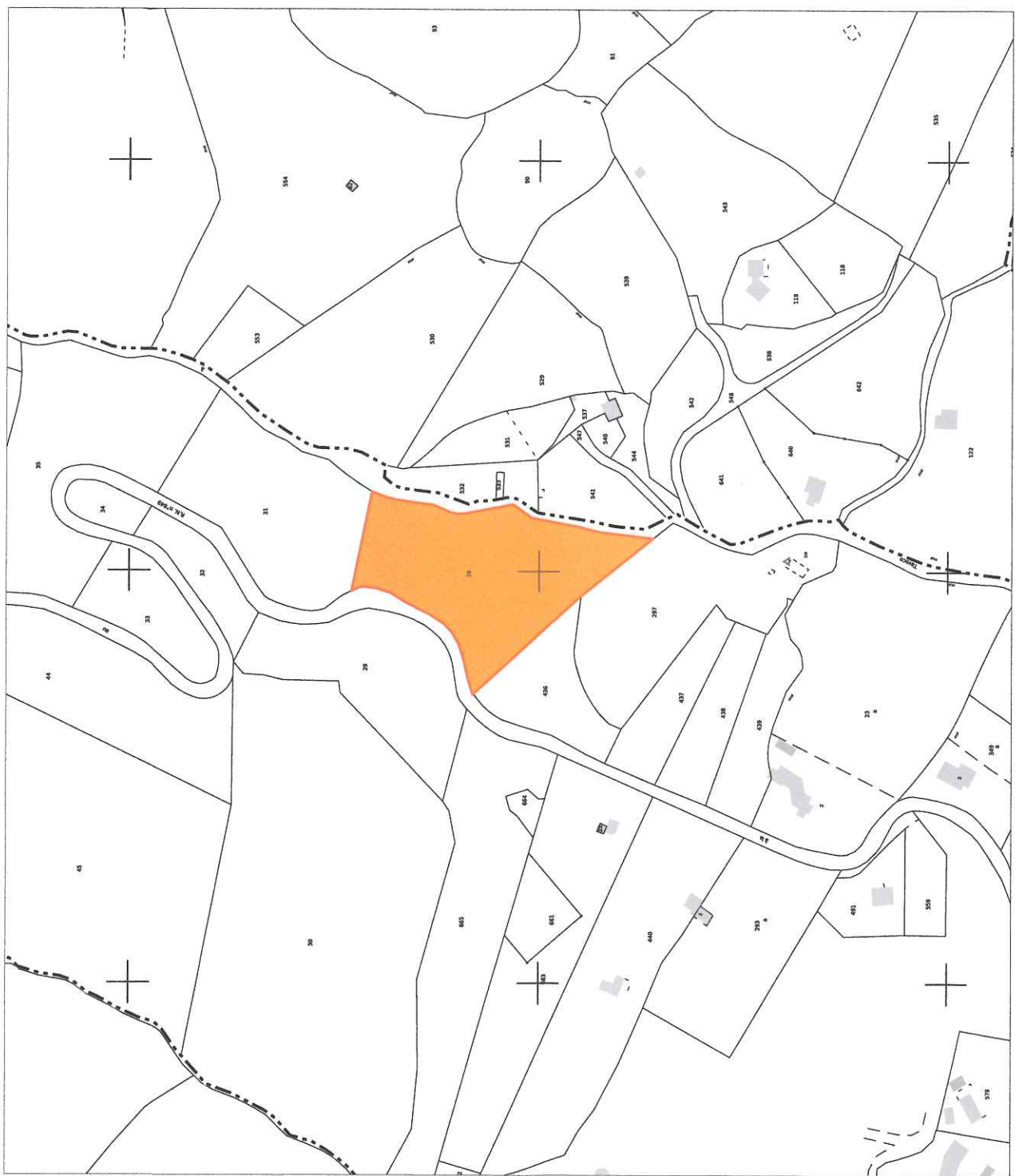

Références de la parcelle 000 C 28	000 C 28
Référence cadastrale de la parcelle	6 800 mètres carrés
Contenance cadastrale	VIGNACCIÉ
Adresse	2072 VERO

<b>ARCHITECTE :</b> Benjamin XUEREB - ARCHITECTE 6 Boulevard Adolphe Landry AJACCIO 20000 e : benjamin.xuereb@hotmail.com Tel : +33 6 84 05 82 69	<b>MAITRE DE L'OUVRAGE :</b> SAS SUD EVOLUTION représentée par Patrick MELIA Lieu dit Riante 20090 AJACCIO	<b>OPERATION :</b> CONSTRUCTION DE 6 LOGEMENTS A VERO Lieu dit Vignacchie 2072 VERO	<b>DOCUMENT :</b> EXTRAIT CADASTRAL	<b>PC</b>	<b>3</b>
<small>Les données dans ce plan ont été vérifiées et ne peuvent être utilisées pour la construction. Les données, les informations techniques sont données à titre indicatif. Les données ne sont pas garanties. Toute reproduction ou modification est interdite sans l'autorisation de l'auteur.</small>				<b>12/04/2023</b>	<b>ECHELLE : 1:146, 1:1</b>