

## Annexe à la Notice d'Incidence Natura 2000

*Dans le cadre d'une demande de permis de Construire  
sur la commune de Ville di Paraso*



### Lieu du projet

Lieu-dit Erbajolo  
20279 Ville di Paraso

### Maîtrise d'Ouvrage

Sébastien Robert  
20226 Speloncato

### Rédaction de la notice et de ses annexes



Pauline Maraninchi  
& Valentin Charlot  
**Paysagistes DPLG**

tel : 06 14 20 29 38  
atelier.hamac@gmail.com

## SITE NATURA 2000

*Directive Oiseaux*

**FR9412007**

Vallée du Regino

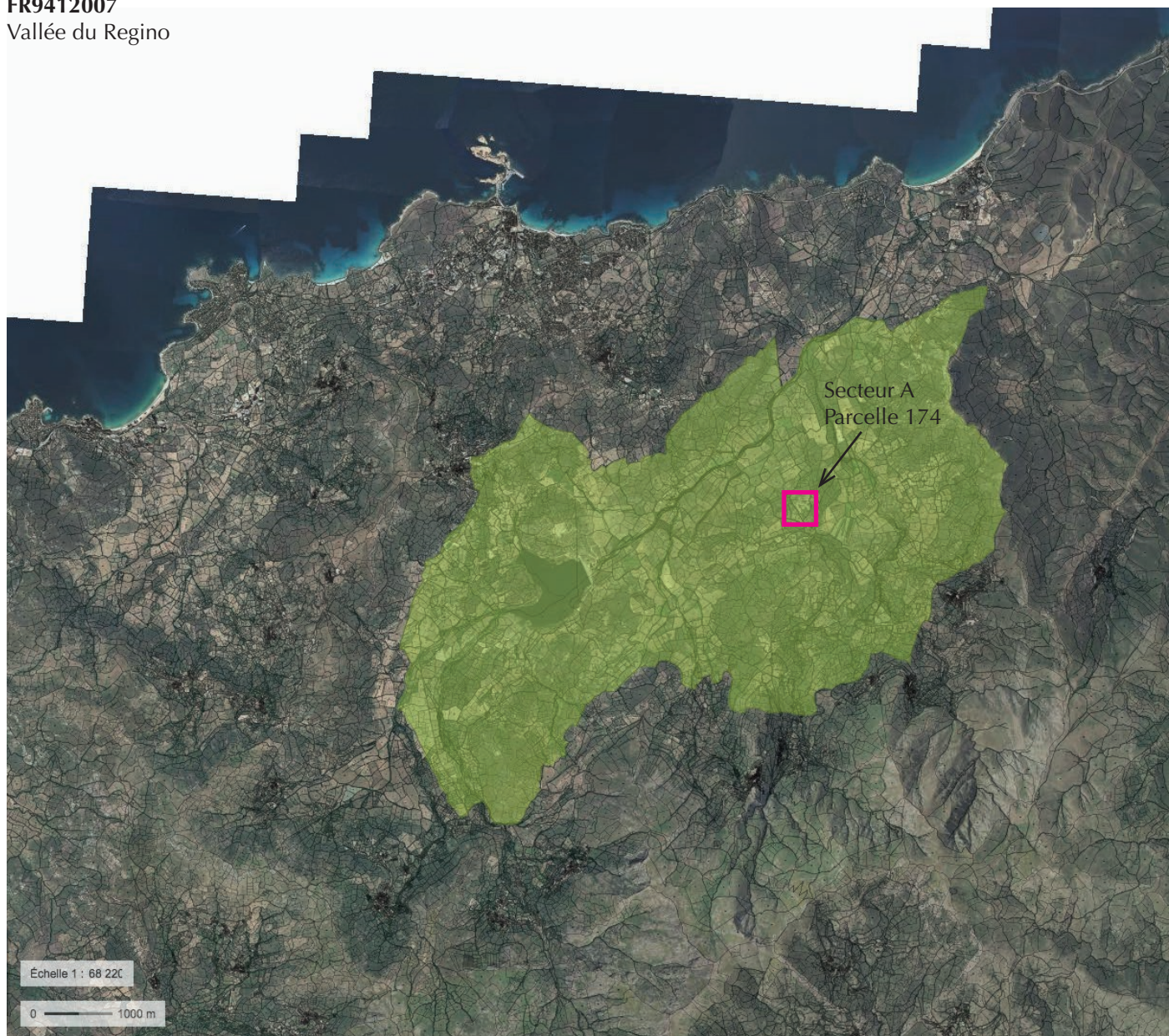



## ZNIEFF

De type II

940030247

Vallée du Regino

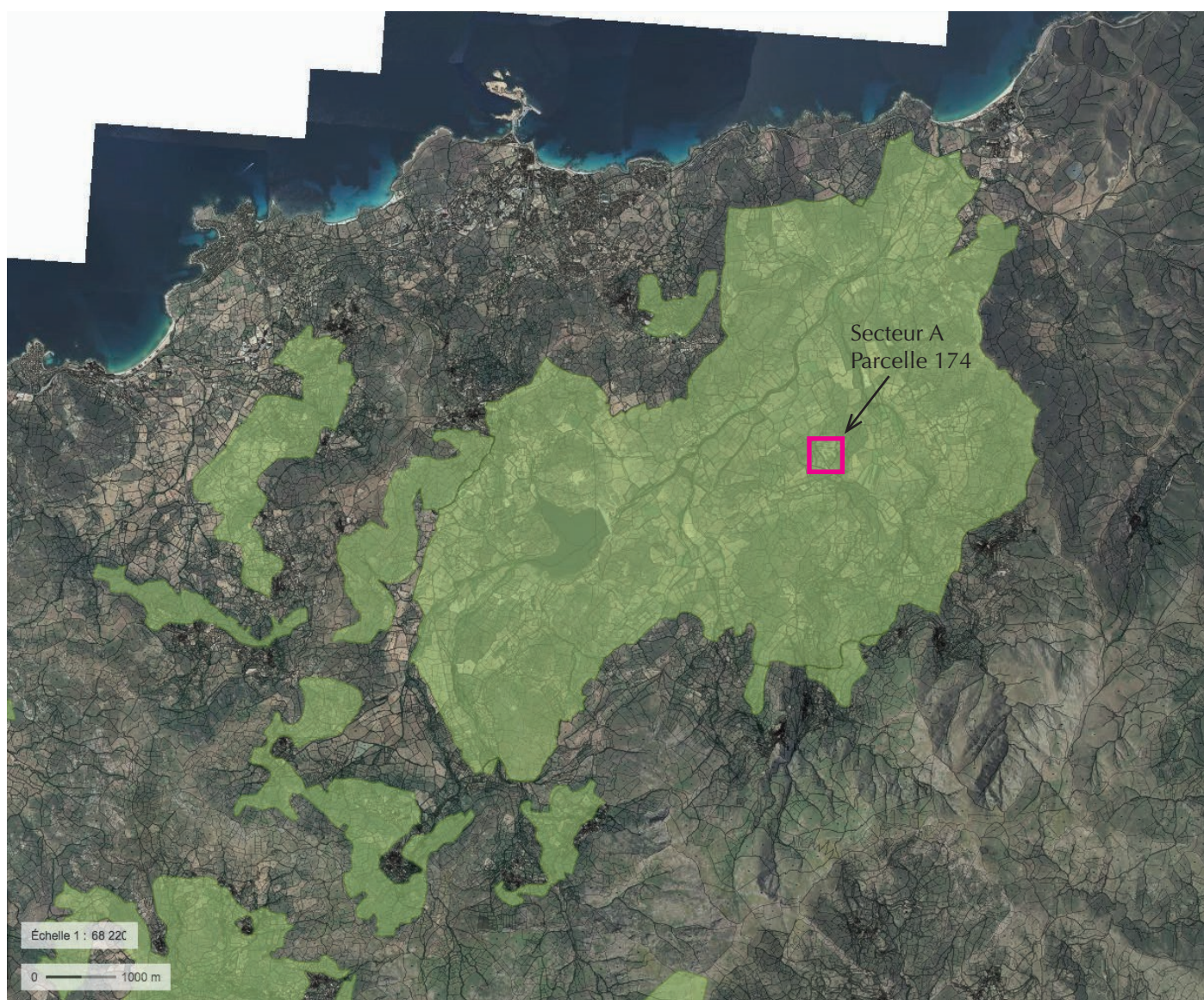



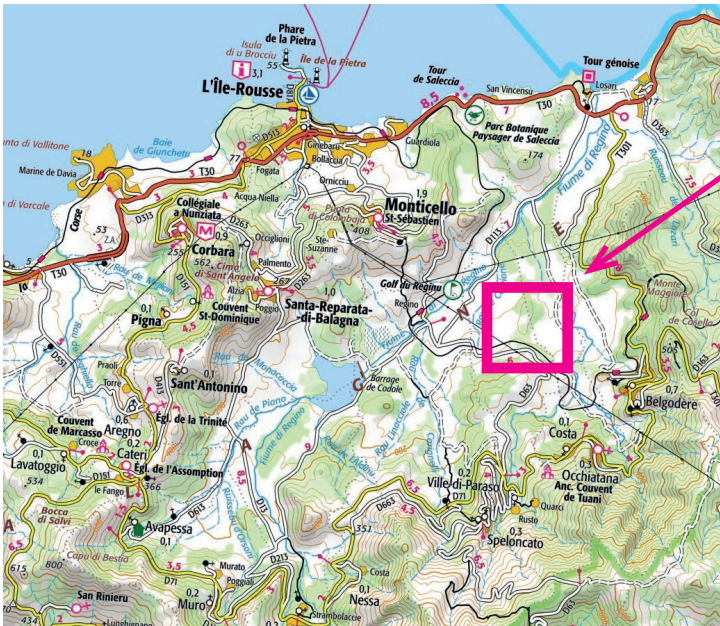

Le maître d'ouvrage souhaite implanter un projet agricole de production de safran, sur la parcelle 174, située dans la vallée du Reginu, sur la commune de Ville di Paraso.



Champs de crocus à safran (Crocus sativus)



Photo aérienne de la parcelle 174, lieu d'implantation du projet agricole.





La piste d'accès sera implantée au niveau de l'accès déjà existant depuis le chemin communal. Lors du tracé et de la réalisation de la piste, on veillera à préserver au maximum les grands sujets en place. Un petit stationnement de 2 places sera aménagé en sous-bois. Le bâtiment agricole sera implanté sur une emprise de 120m<sup>2</sup>, en veillant à sa bonne intégration paysagère.



Le champs de crocus de 1 000 m<sup>2</sup> s'implantera dans une zone à la végétation déjà ouverte et basse, afin d'avoir à abattre un minimum d'arbre.

Le travail du sol sera superficiel, sans labour profond et sans utilisation d'intrant. La bio-diversité aux abords de la culture sera favorisée, notamment la venue des insectes pollinisateurs.





Photo 1 - Vue du tracé de la piste



Photo 2 - Vue de l'emprise du bâtiment agricole



Photo 3 - Vue de l'emprise du champs de crocus

La végétation de la parcelle est buissonnante et arbustive, composée d'essences typiques du maquis corse : lentisque, myrte, filaire, ciste de Montpellier, arbusier, oléastre, chêne vert...

La strate arbustive et herbacée sera débroussaillée conformément à la réglementation pour la protection des incendies.



Plan de localisation des photos