



Sites NATURA 2000 (Directive Oiseaux) ^

■ Zone de protection spéciale (ZPS)

Sites NATURA 2000 (Directive Habitats) ^

■ Site d'importance communautaire (SIC)

Zone du projet

Échelle 1 : 6 300

0 200 m



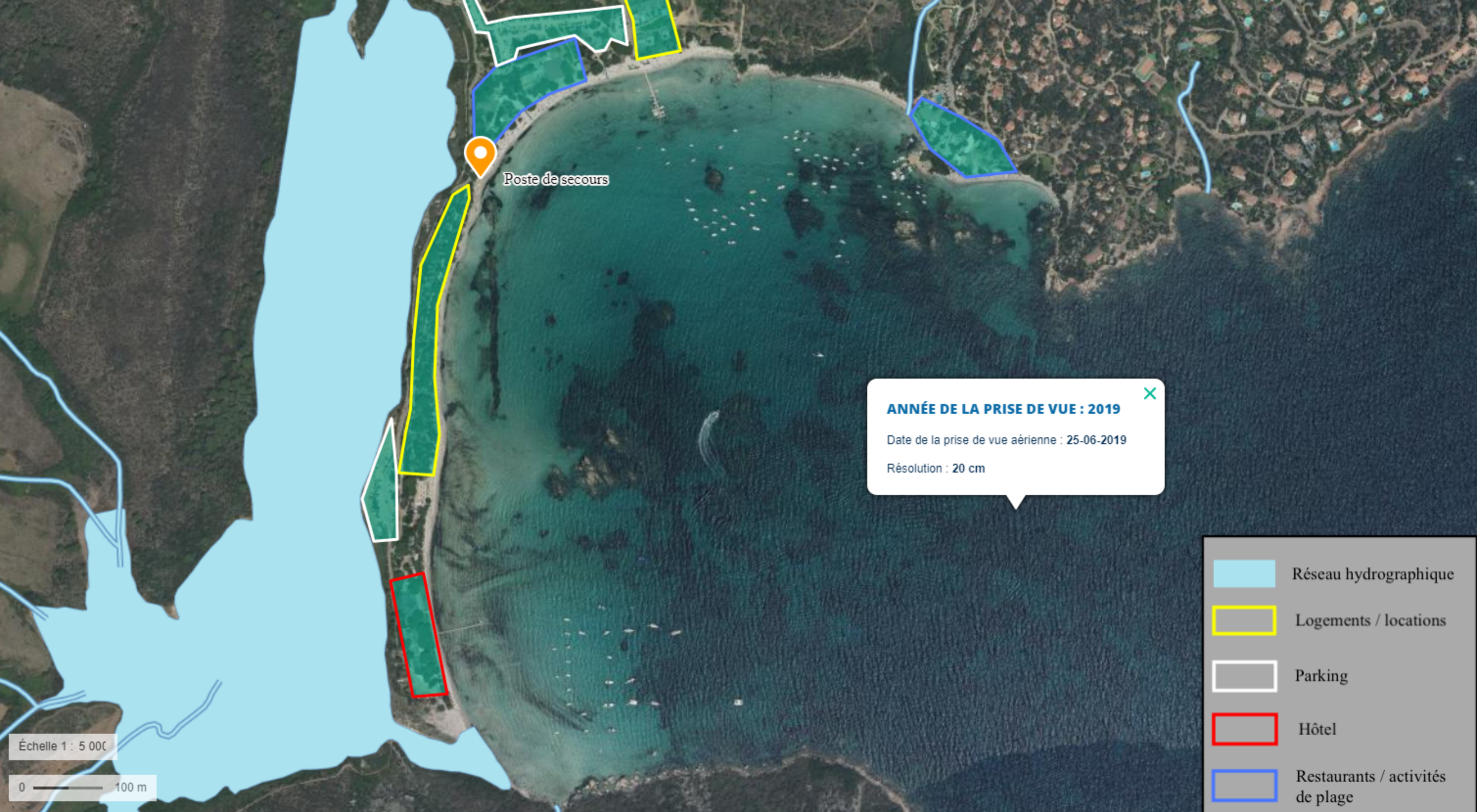

Poste de secours

**ANNÉE DE LA PRISE DE VUE : 2019**

Date de la prise de vue aérienne : 25-06-2019

Résolution : 20 cm

-  Réseau hydrographique
-  Logements / locations
-  Parking
-  Hôtel
-  Restaurants / activités de plage

Échelle 1 : 5 000

0 — 100 m



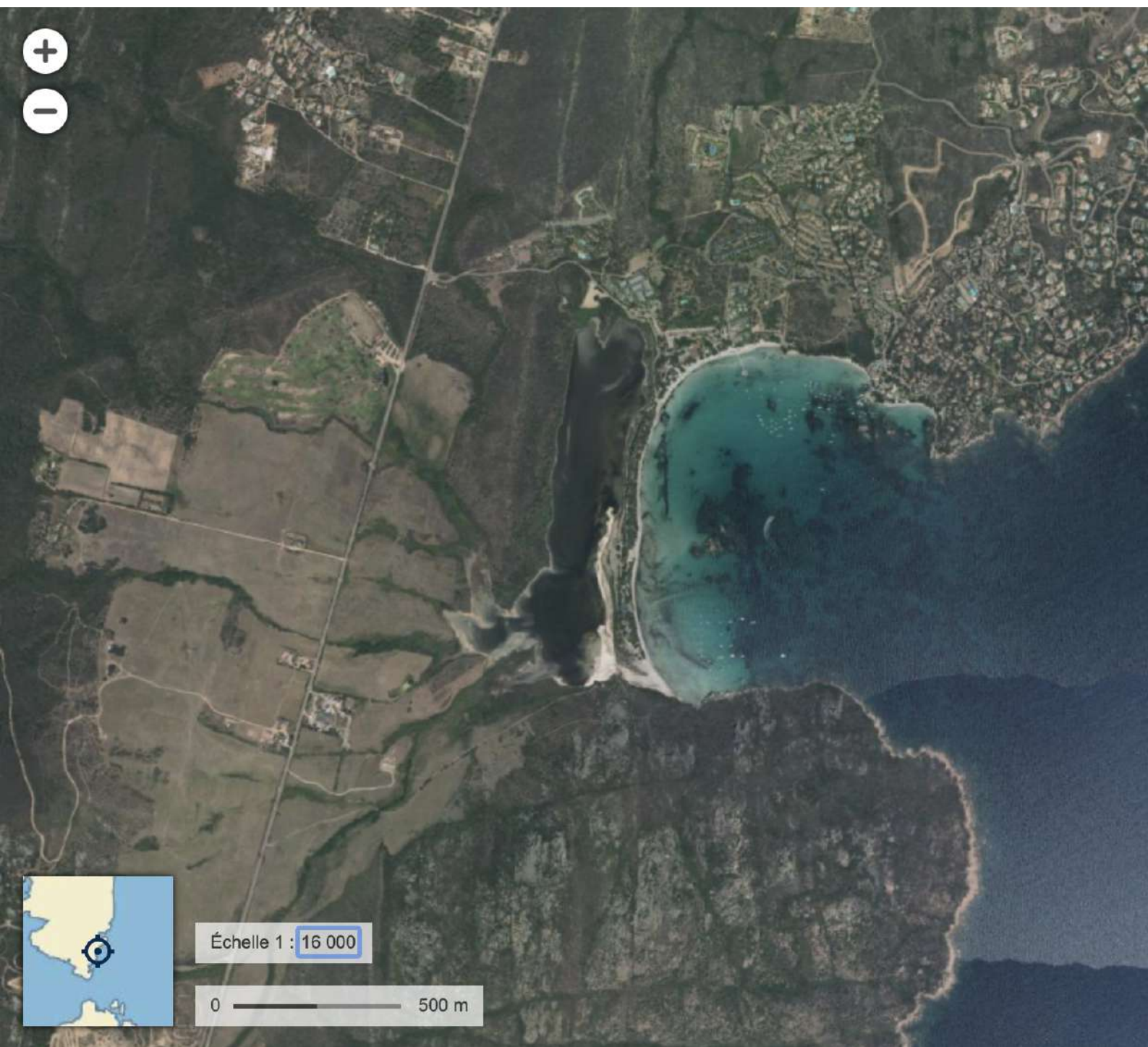

Échelle 1 : 16 000

0 ————— 500 m

# Habitats Marins

Herbier

Sable

Matte morte

Roche

# Règlementation

Zone de conservation

Aires Marines Protégées

Zones de mouillage

Zone réglementée

Navigation réglementée

Zone interdite

Source : DONIA, Andromède Océanologie, 2022

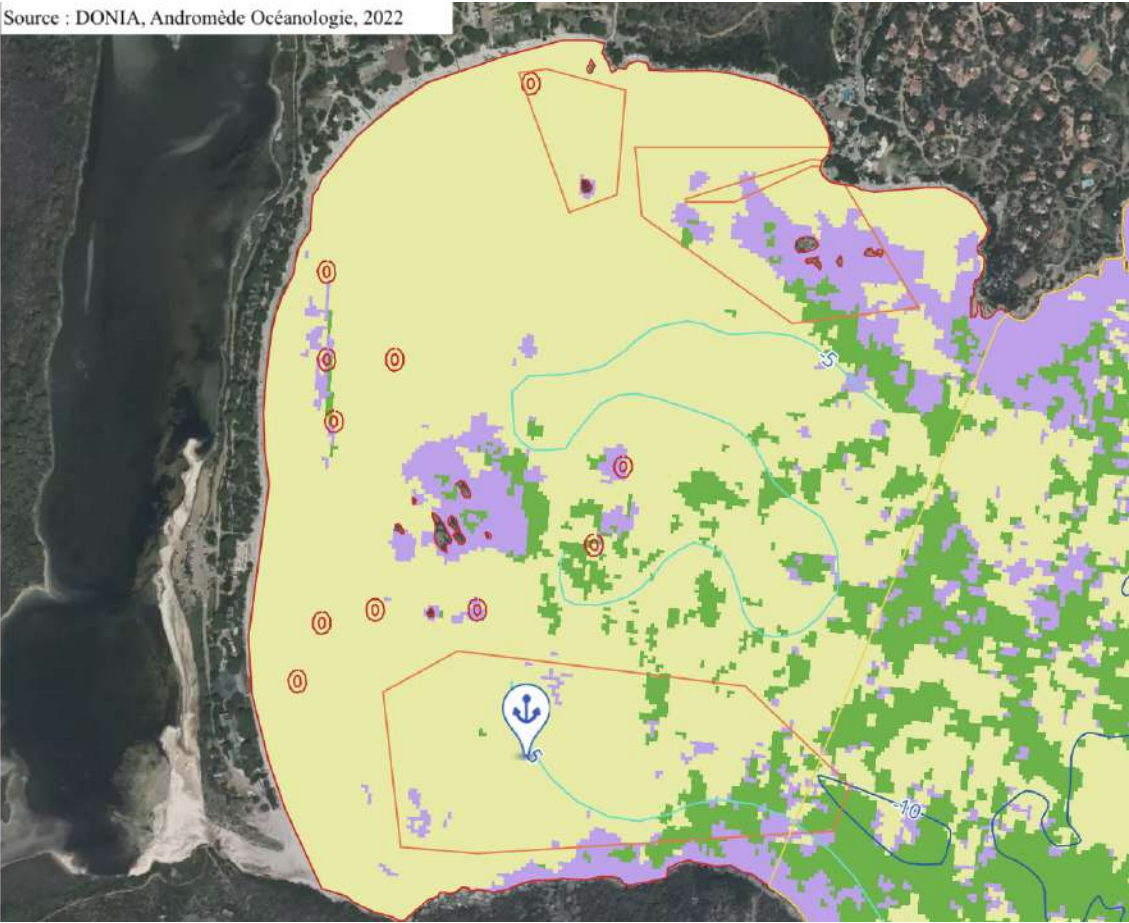





Point de vue n°1

04.08.2022 14:47



Point de vue n°2

04.08.2022 14:45

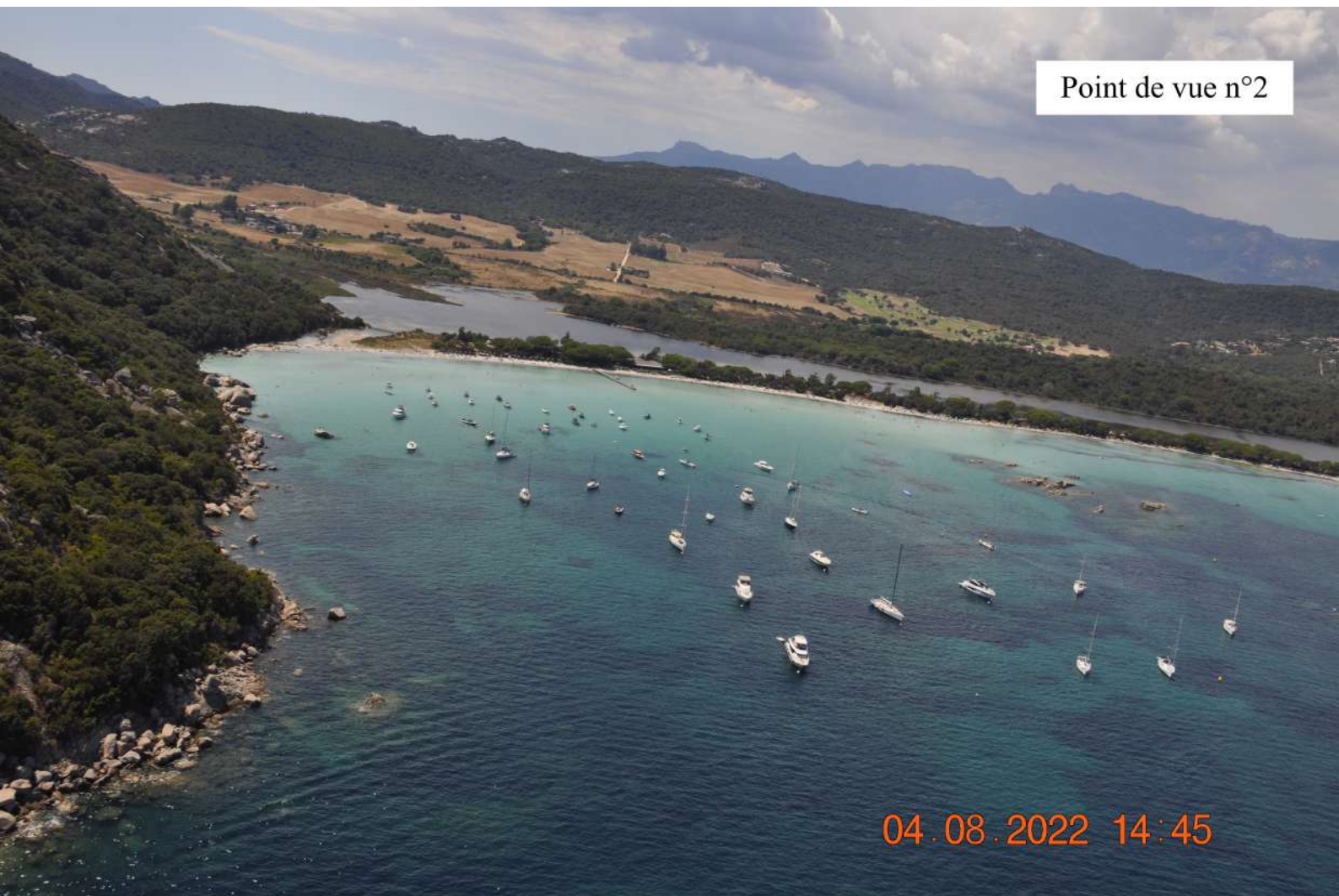

14/06/2023

Point de vue n°3

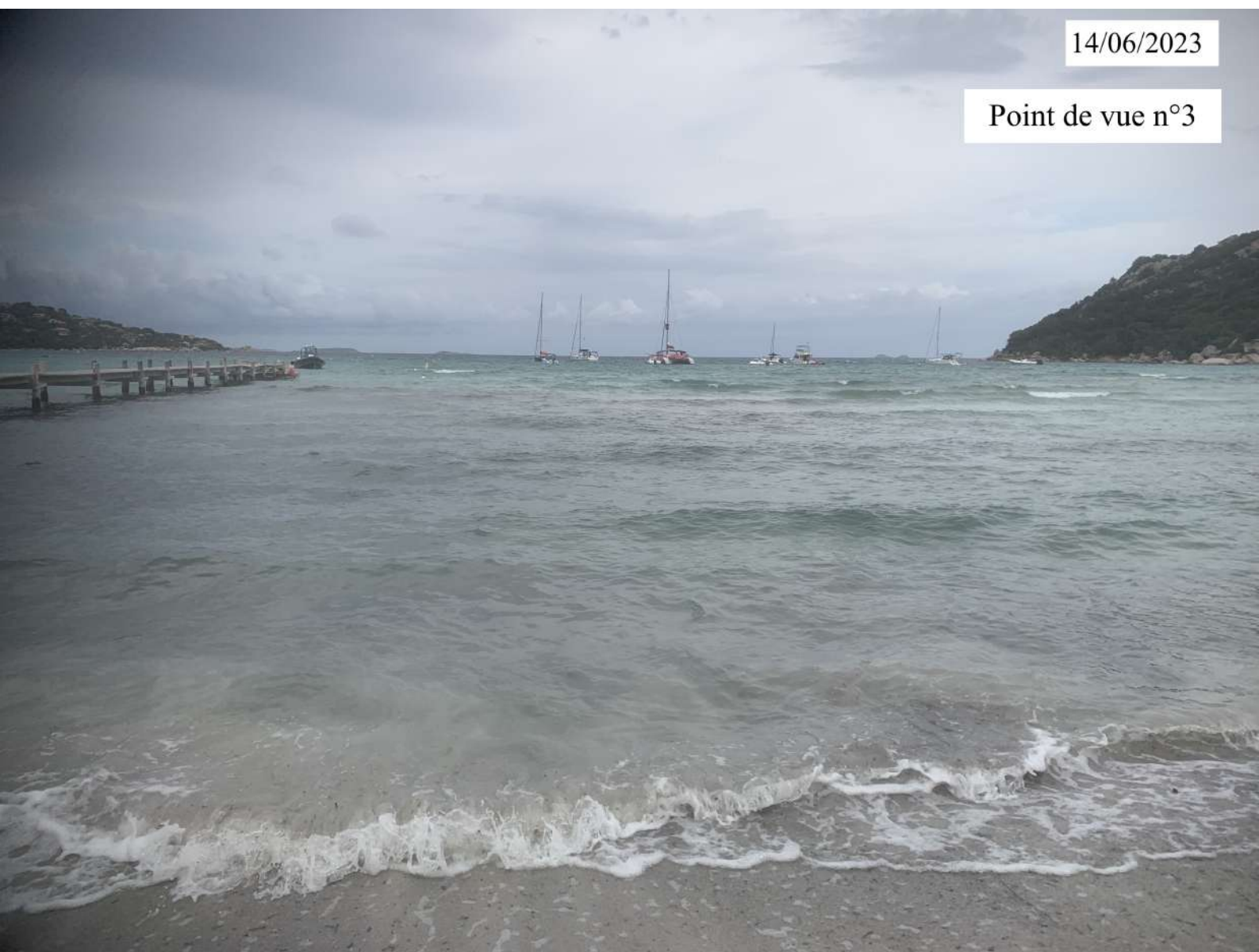



14/06/2023

Point de vue n°4

