







## Plan du projet

### Dossier :

--> Projet d'aire d'accueil d'Arghjavara  
Commune de Quenza 2A

### Légende :

-  Limite projet arghjavara
-  Aire Arghjavara PAE
-  Bande de roulement
-  Aire débroussaillage

Fond cartographique :  
Plan IGN

Date de réalisation : 04/05/2023

Echelle : 1:1 000



Guérîte sanitaires

Guérîte d'accueil



Commune de QUENZA  
Communauté des communes  
de l'Alta Rocca

Demande de Permis d'Aménager

Permis d'aménager

PA  
489  
Plan de composition et  
hypothèses d'implantation

NOUVEAU	DATE	MODIFICATIONS
A	10/07/2023	1ère DfA (règle)

DESIGNE	VERIFIE	APPROUVE	ECHELLE
PM BRACESI	F.M. FLORI	P. SIRELLA	1/250
	G. BAUMGARTEN		

Relevé de terrain  
Scale 1:500  
Scale 1:250  
Scale 1:100  
Scale 1:50  
Scale 1:20  
Scale 1:10  
Scale 1:5  
Scale 1:2  
Scale 1:1

04/2023

#### LEGENDE

##### Couches surfaciques

- Couche en béton (non-pavé)
- Cheminement en terre
- Pavement en "T" (coulée)
- Bordure en béton de ciment
- Alésage (travaux de fond)
- Unité de Pavé
- Bordure en béton de ciment - 0.15m
- 4.0m
- Pavé en terre

##### Réseau Assainissement eaux usées

- Canales en terre

##### Réseau Assainissement pluvial

- Canales en terre





## Localisation des sites Natura 2000 avec le plan du projet

### Dossier :

--> Projet d'aire d'accueil d'Arghjavara  
Commune de Quenza 2A

### Légende :

-  Limite projet arghjavara
-  Aire Arghjavara PAE
-  Bande de roulement
-  Aire débroussaillage
-  communes
-  N2000\_Corse
-  Aiguilles de Bavella
-  Rivière de la Solenzara

Fond cartographique :  
Plan IGN

Aiguilles de Bavella

Rivière de la Solenzara

Date de réalisation : 04/05/2023

Echelle : 1:2 000



ZICAVO



## Localisation des sites Natura 2000

### Dossier :

--> Projet d'aire d'accueil d'Arghjavara  
Commune de Quenza 2A

### Légende :

 Limite projet arghjavara

 communes

N2000\_Corse

 Aiguilles de Bavella

 Forêts Territoriales de Corse

 Plateau du Coscione et massif de l'Incudine

 Rivière de la Solenzara

Fond cartographique :  
Plan IGN

Plateau du Coscione et massif de l'Incudine

Aiguilles de Bavella

QUENZA

Rivière de la Solenzara

Forêts Territoriales de Corse

CONCA

ZONZA

Date de réalisation : 04/05/2023

Echelle : 1:25 000







# Localisation des ZNIEFF

## Dossier :

--> Projet d'aire d'accueil d'Arghjavara  
Commune de Quenza 2A

## Légende :

- Limite projet arghjavara
- communes
- znieff1
- znieff2

Fond cartographique :  
Plan IGN

Date de réalisation : 04/05/2023

Echelle : 1:25 000

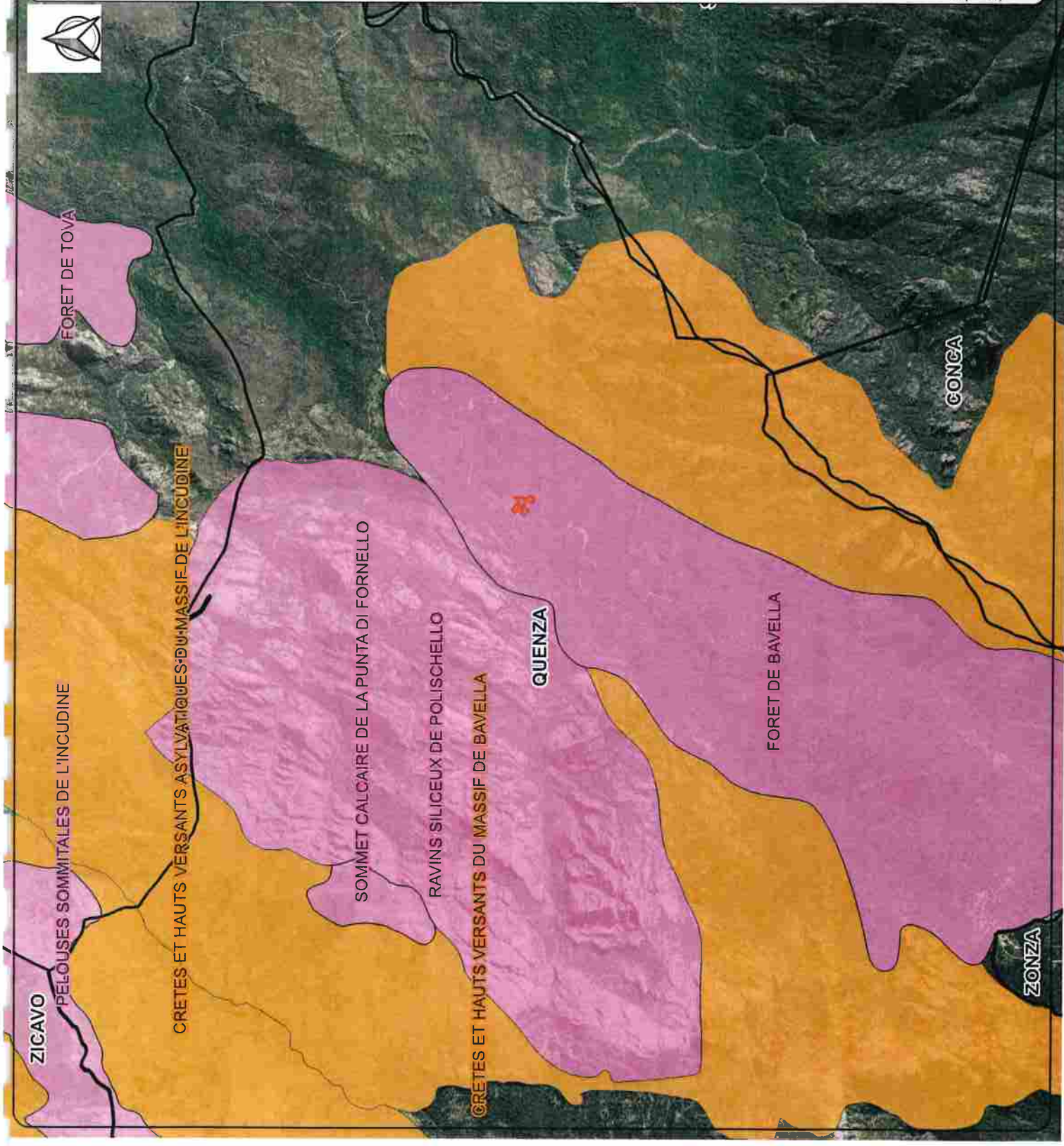





Cordón Dunaire De Solano Et Marais De Leccia

Punta Galina

## Localisation des APB

### Dossier :

--> Projet d'aire d'accueil d'Arghjavara  
Commune de Quenza 2A

### Légende :

-  Aire d'accueil d'Arghjavara
-  APB
-  Google Satellite

Date de réalisation : 04/10/2022

Echelle : 1:75 000

0 2.5 5 km







## Localisation du PNRC

### Dossier :

--> Projet d'aire d'accueil d'Arghjavara  
Commune de Quenza 2A

### Légende :

-  Limite projet arghjavara
-  communes
-  PNRC

Fond cartographique :  
Plan IGN

Date de réalisation : 04/05/2023

Echelle : 1:25 000



QUENZA

SARI

CONCA

ZONZA



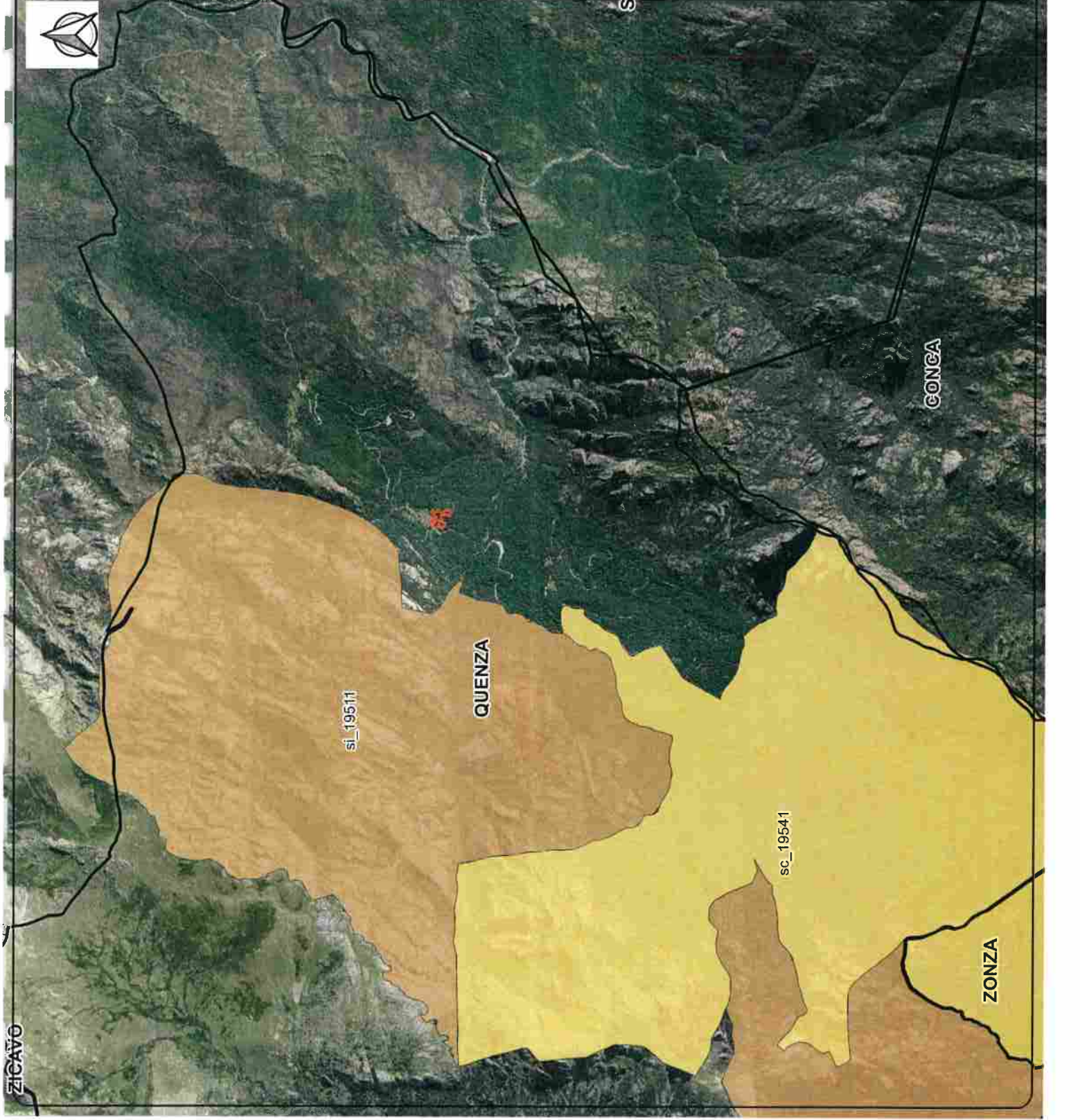

# Localisation des sites inscrits et classés

## Dossier :

--> Projet d'aire d'accueil d'Arghjavara  
Commune de Quenza 2A

## Légende :

- Limite projet arghjavara
- communes
- sites\_drac
- Col et Aiguille de Bavella \_ Inscrit
- Col et Aiguilles de Bavella - Classé

Fond cartographique :  
Plan IGN

Date de réalisation : 04/05/2023

Echelle : 1:25 000

