

Département :  
HAUTE CORSE  
Commune :  
VENTISERI

Section : A  
Feuille : 000 A 06  
Échelle d'origine : 1/4000  
Échelle d'édition : 1/2500  
Date d'édition : 10/05/2023  
(fuseau horaire de Paris)  
Coordonnées en projection : RGF93CC42  
©2022 Direction Générale des Finances  
Publiques

## DIRECTION GÉNÉRALE DES FINANCES PUBLIQUES

### PLAN DE SITUATION

Le plan visualisé sur cet extrait est géré  
par le centre des impôts foncier suivant :  
**BASTIA**  
**1 RUE DES HORIZONS BLEUS**  
**QUARTIER RECIPELLO 20402**  
**20402 BASTIA**  
tél. 04 95 32 94 52 -fax 04 95 32 93 94  
cdif.bastia@dgif.finances.gouv.fr

Cet extrait de plan vous est délivré par :

[cadastre.gouv.fr](http://cadastre.gouv.fr)

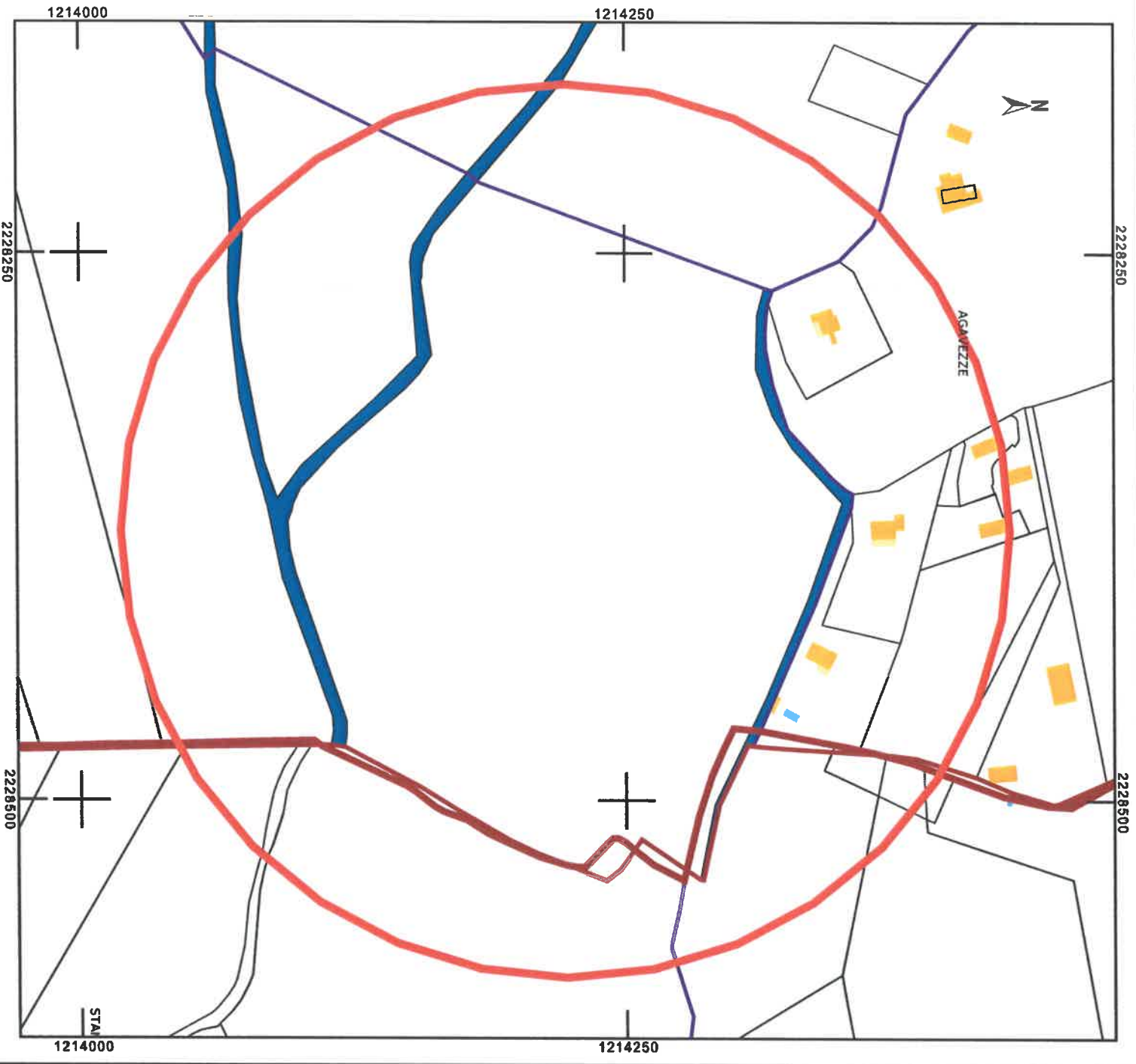

Département :  
HAUTE CORSE  
Commune :  
VENTISERI

Section : A  
Feuille : 000 A 06  
Échelle d'origine : 1/4000  
Échelle d'édition : 1/5000  
Date d'édition : 10/05/2023  
(fuseau horaire de Paris)  
Coordonnées en projection : RGF93CC42  
©2022 Direction Générale des Finances  
Publiques

## DIRECTION GÉNÉRALE DES FINANCES PUBLIQUES

### PLAN DE SITUATION

Le plan visualisé sur cet extrait est géré  
par le centre des impôts foncier suivant :  
BASTIA  
1 RUE DES HORIZONS BLEUS  
QUARTIER RECIPELLO 20402  
20402 BASTIA  
tél. 04 95 32 94 52 -fax 04 95 32 93 94  
cdif.bastia@dgfp.finances.gouv.fr

Cet extrait de plan vous est délivré par :

[cadastre.gouv.fr](http://cadastre.gouv.fr)

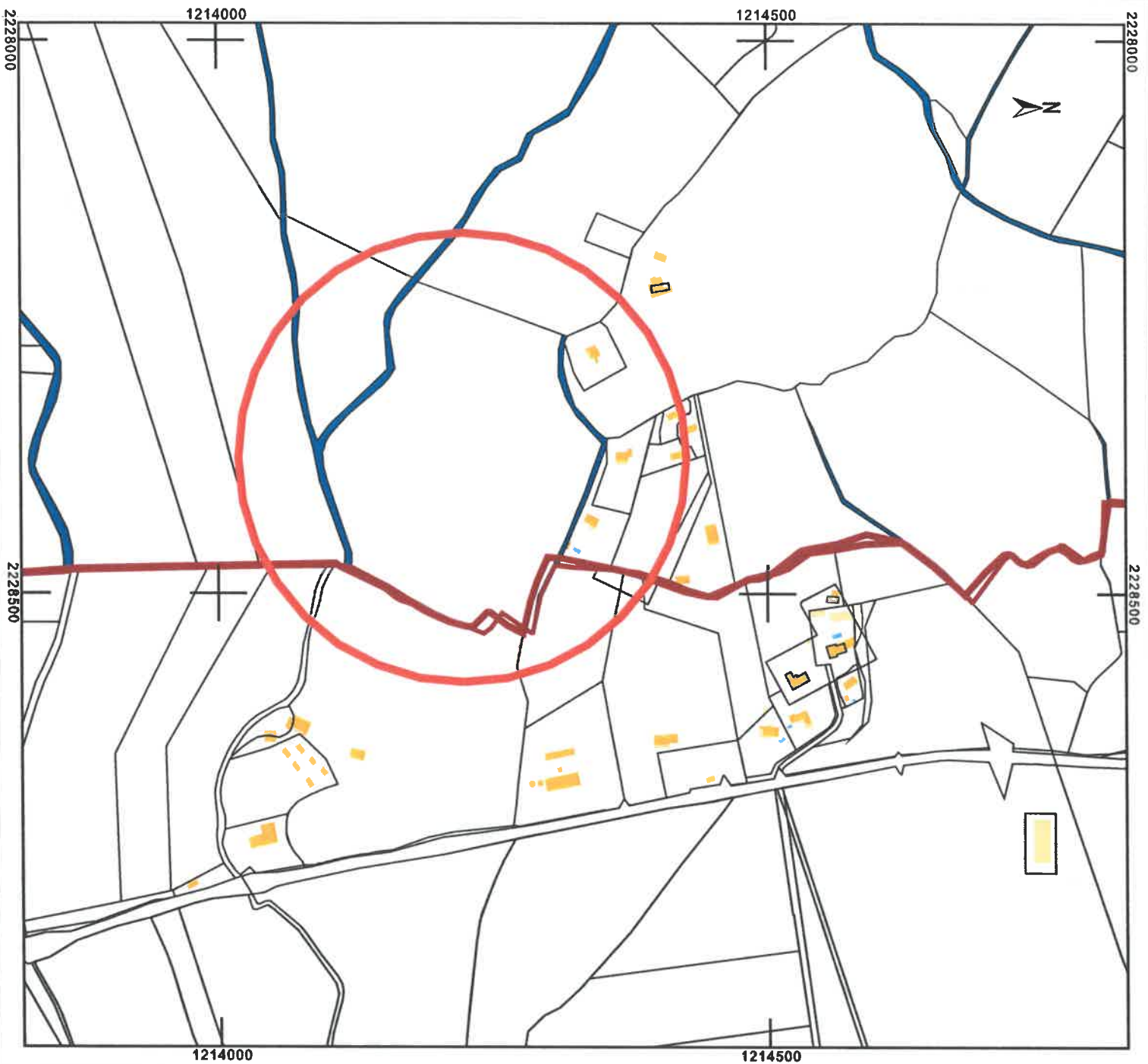

## Carte d'identité de la parcelle 342 A 420 - VENTISERI

<b>Année MAJ</b>	<b>2021</b>	<b>Commune</b>	<b>VENTISERI</b>	<b>N° de compte</b>	<b>D00071</b>
<b>Dép.</b>	<b>2B</b>	<b>Section</b>	<b>A</b>	<b>Surface</b>	<b>52 920,00 m²</b>
<b>Dir.</b>	<b>0</b>	<b>Parcelle</b>	<b>420</b>	<b>Adresse</b>	<b>STANGONE</b>
				<b>Rivoli</b>	<b>B396</b>

### Ayant droits de la parcelle

<b>Droit</b>	<b>Propriétaire</b>	<b>Date de naissance</b>	<b>Numéro MAJIC</b>	<b>Adresse du propriétaire</b>
[P]	Madame BOUBAY MARIE-HELENE	27/03/1959	MBMCVJ	STANGONE 20240 VENTISERI

[P] - Propriétaire

### Locaux

Aucun local renseigné sur cette parcelle.

### Subdivisions fiscales

### Règlement et emprise (m²)

### Antériorité

Taillis simples (27920 - 53% - AJ)

Vignes (25000 - 47% - AK)

Date acte 22/02/1995

Primitive

