



PHOTO PRISE D'UN POINT CULMINANT de la
PARCELLE A447



PHOTO PRISE DE LA PARCELLE

892

 : projet



PHOTO PRISE DE LA PARCELLE -
893.



Longitude : 9° 10' 17.6" E
Latitude : 42° 14' 34.9" N

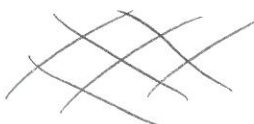
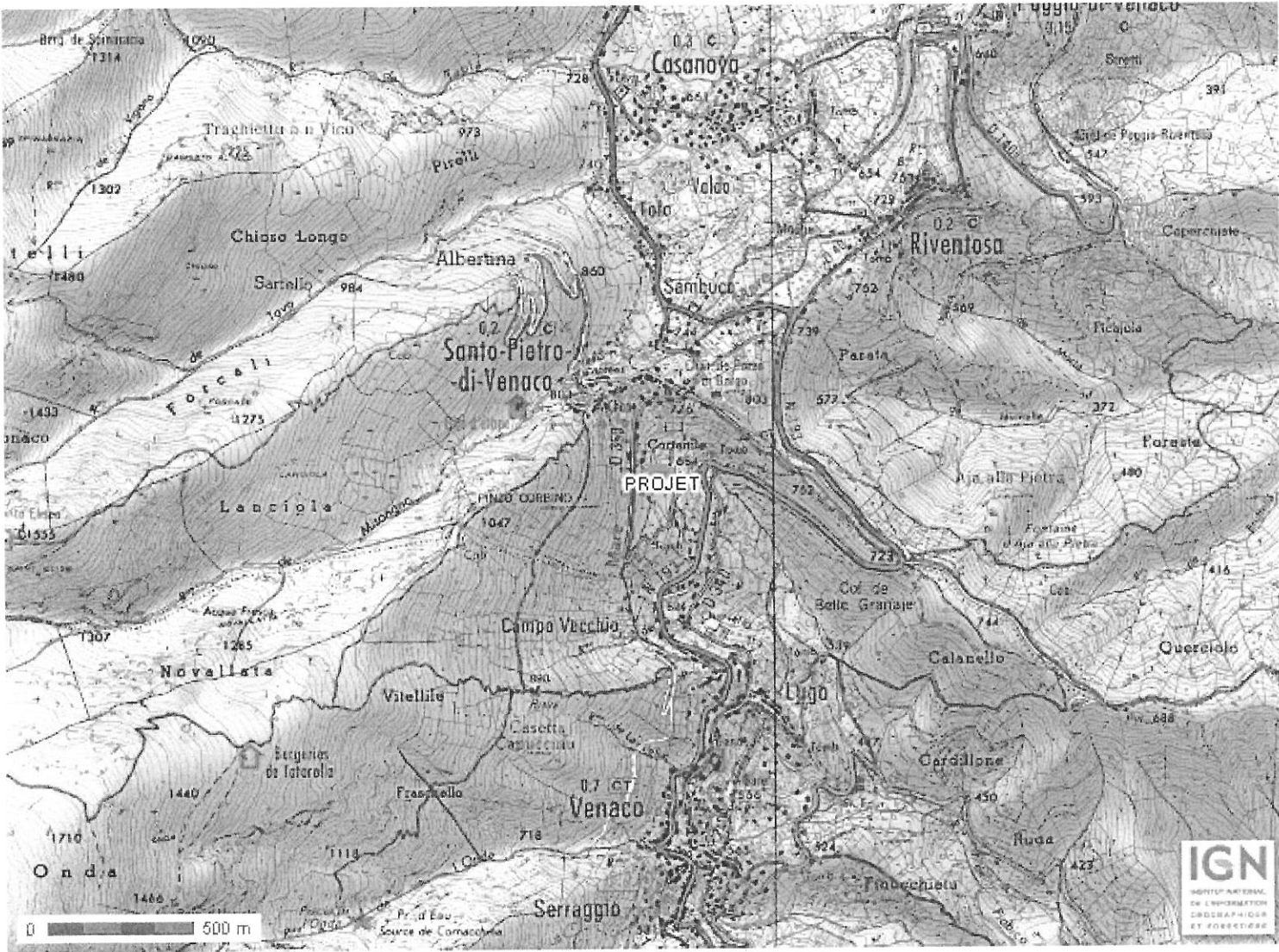

↓
PROSET

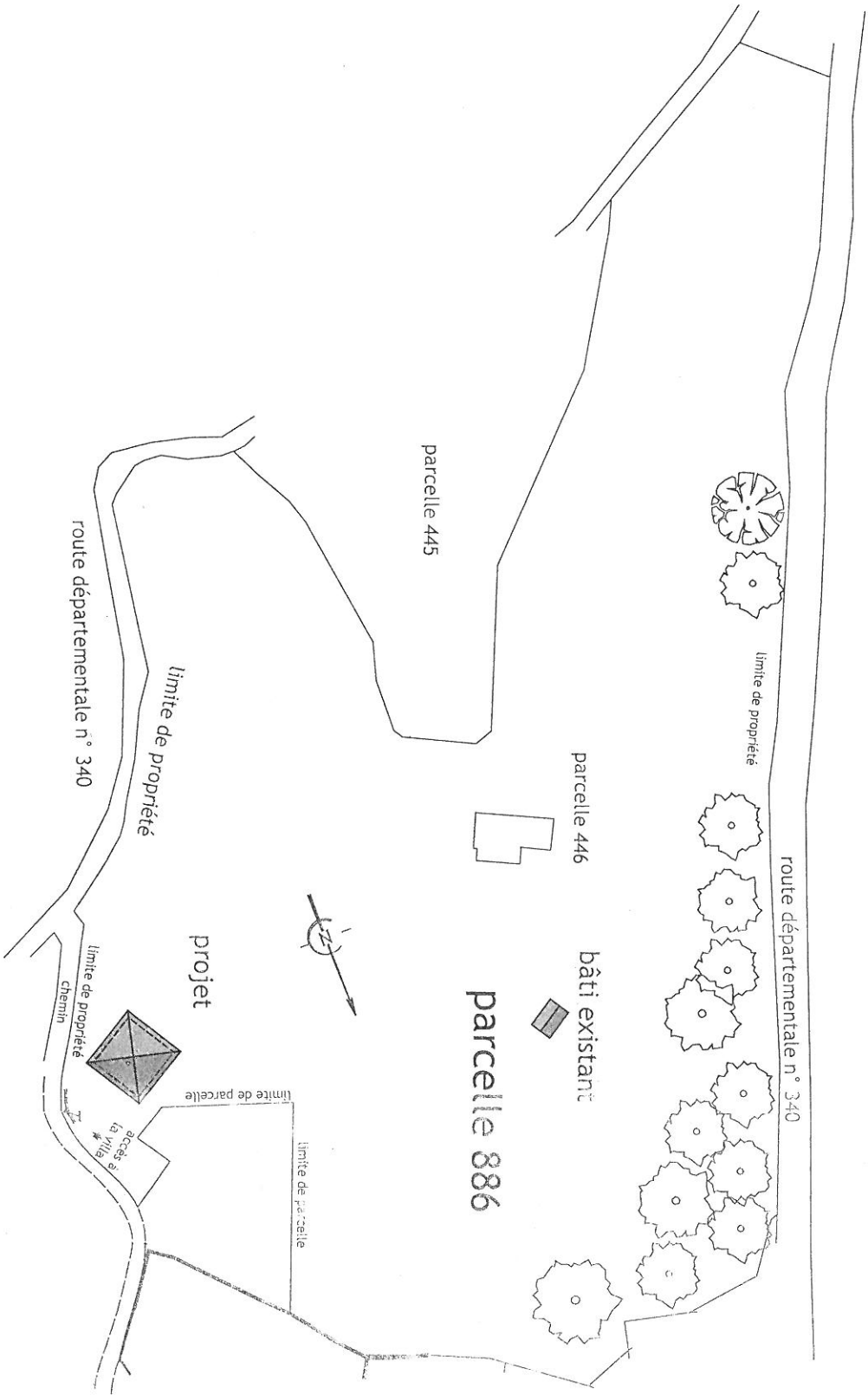

En attente nouvelle numérotation des parcelles

Plan Masse			Mme et M. LAPIERRE Olivier	Modifié le:
			Construction d'une maison individuelle	
PCMI 2-1	1/1500	10-06-2012	

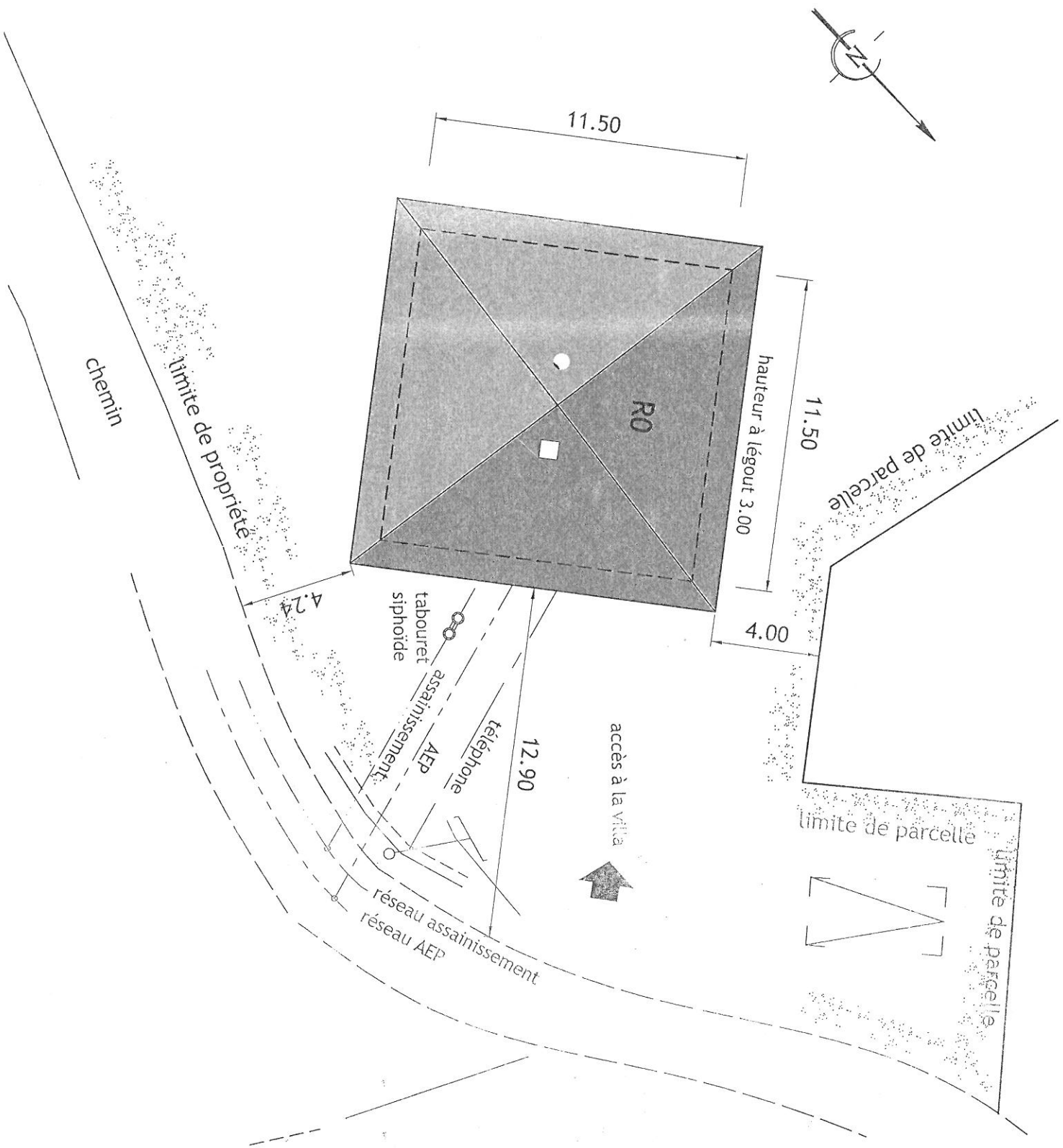

Plan Masse			Mme et M. LAPIERRE Olivier	Modifié le:
			Construction d'une maison individuelle	
PCMI 2-2	1/200	10-06-2012	

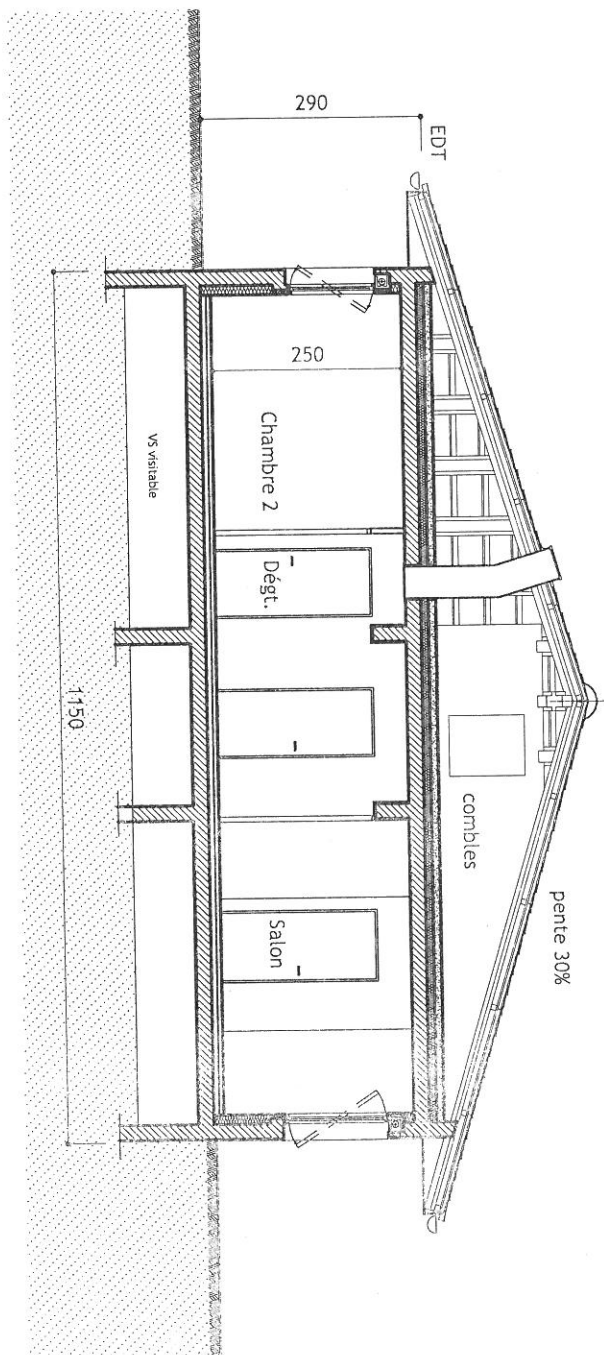

Coupe			Mme et M. LAPIERRE Olivier	Modifié le:
			Construction d'une maison individuelle	
PCMI 3	1/100	10-06-2012	

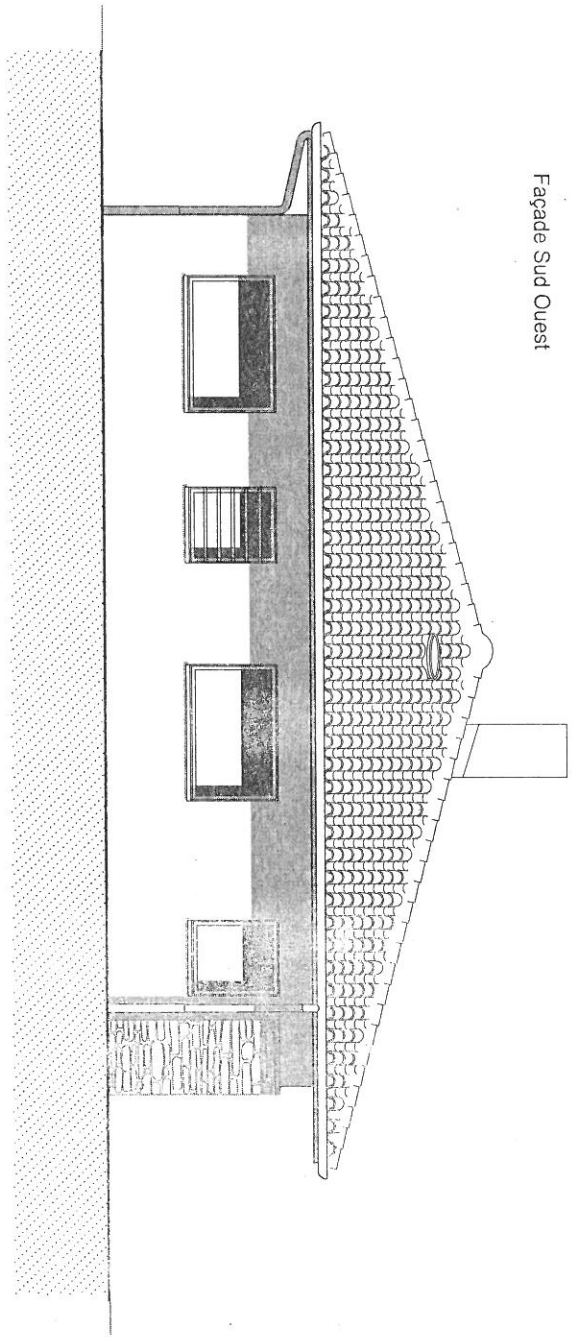

Façade Sud Ouest

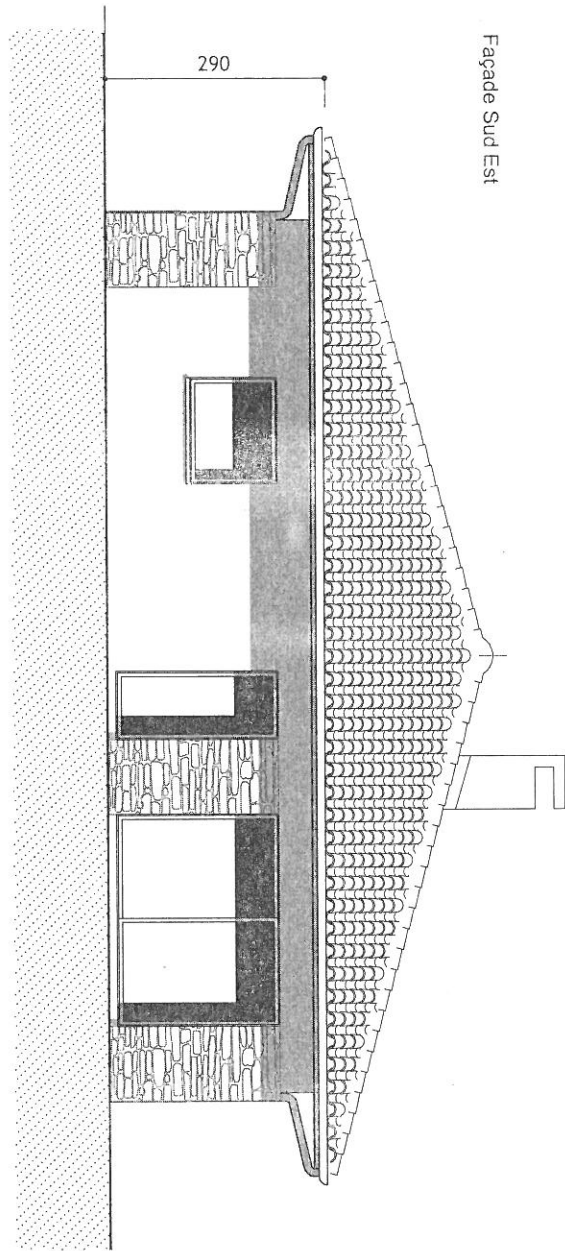

Façade Sud Est

Façades Sud Est et Sud Ouest			Mme et M. LAPIERRE Olivier	Modifié le:
			Construction d'une maison individuelle	
PCMI 5-1.	1/100	10-06-2012	

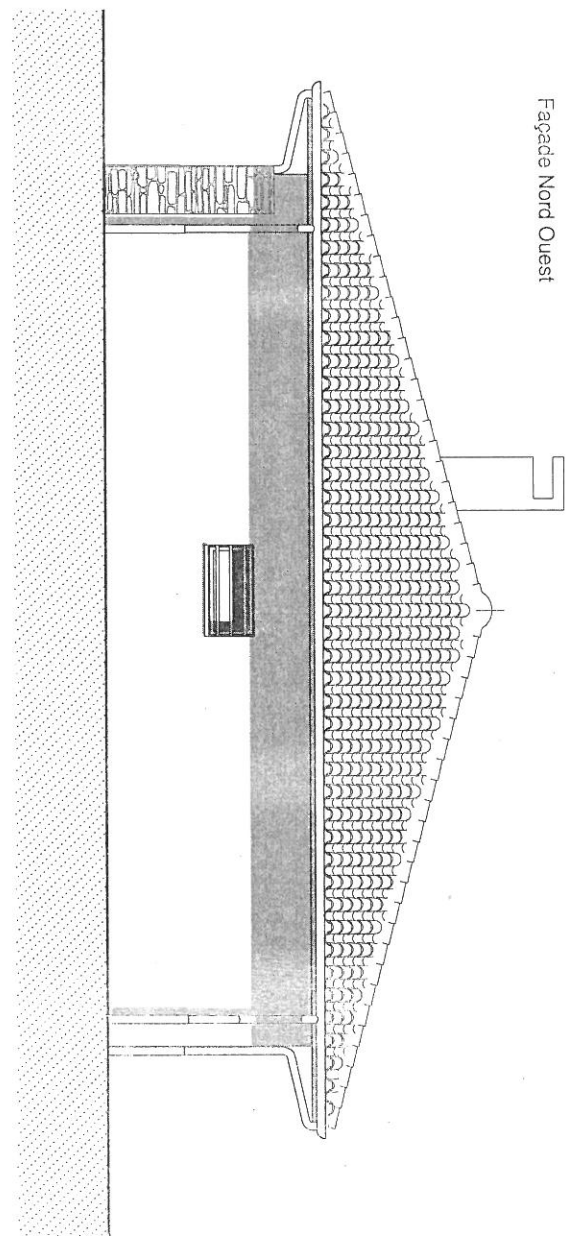

Façade Nord Ouest

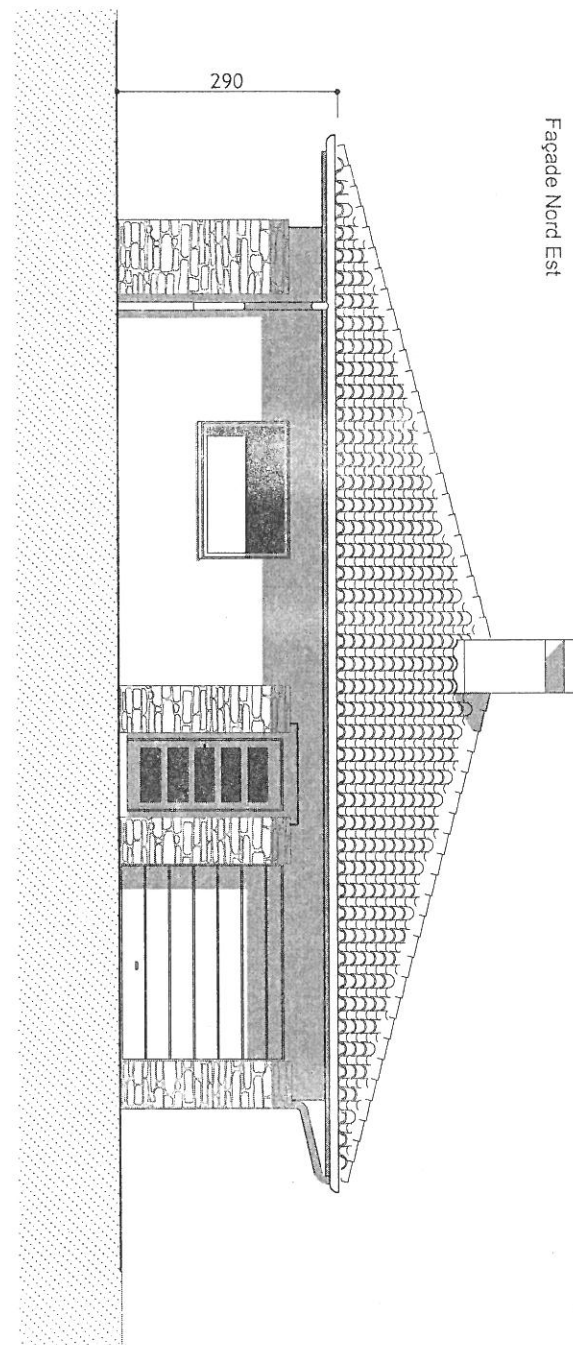

Façade Nord Est

Façades Nord Est et Nord Ouest

PCMI 5-2

1/100

10-06-2012

Mme et M. LAPIERRE Olivier

Construction d'une maison individuelle

.....

Modifié le:

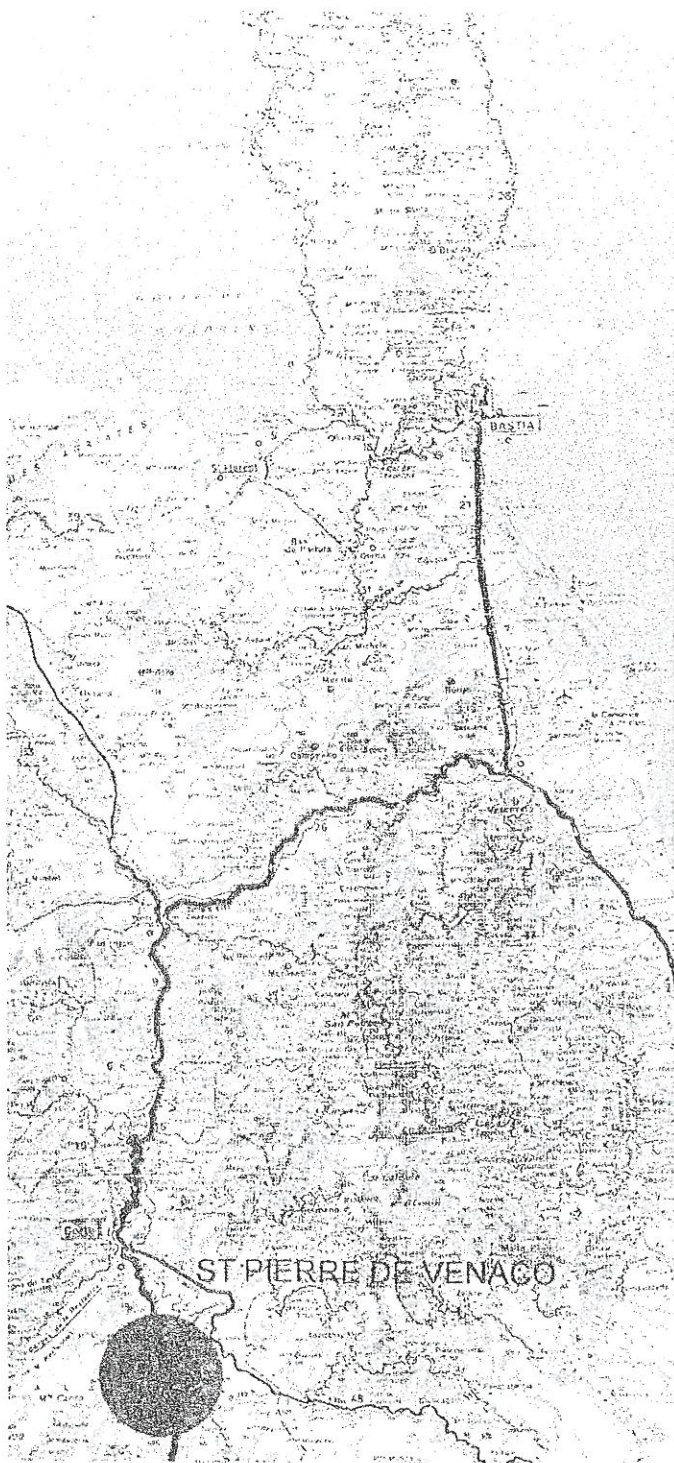

PLAN DE SITUATION

PCMI1

PERMIS DE
CONSTRUIRE

PROJET: CONSTRUCTION D'UNE MAISON INDIVIDUELLE
SAINT PIERRE DE VENACO

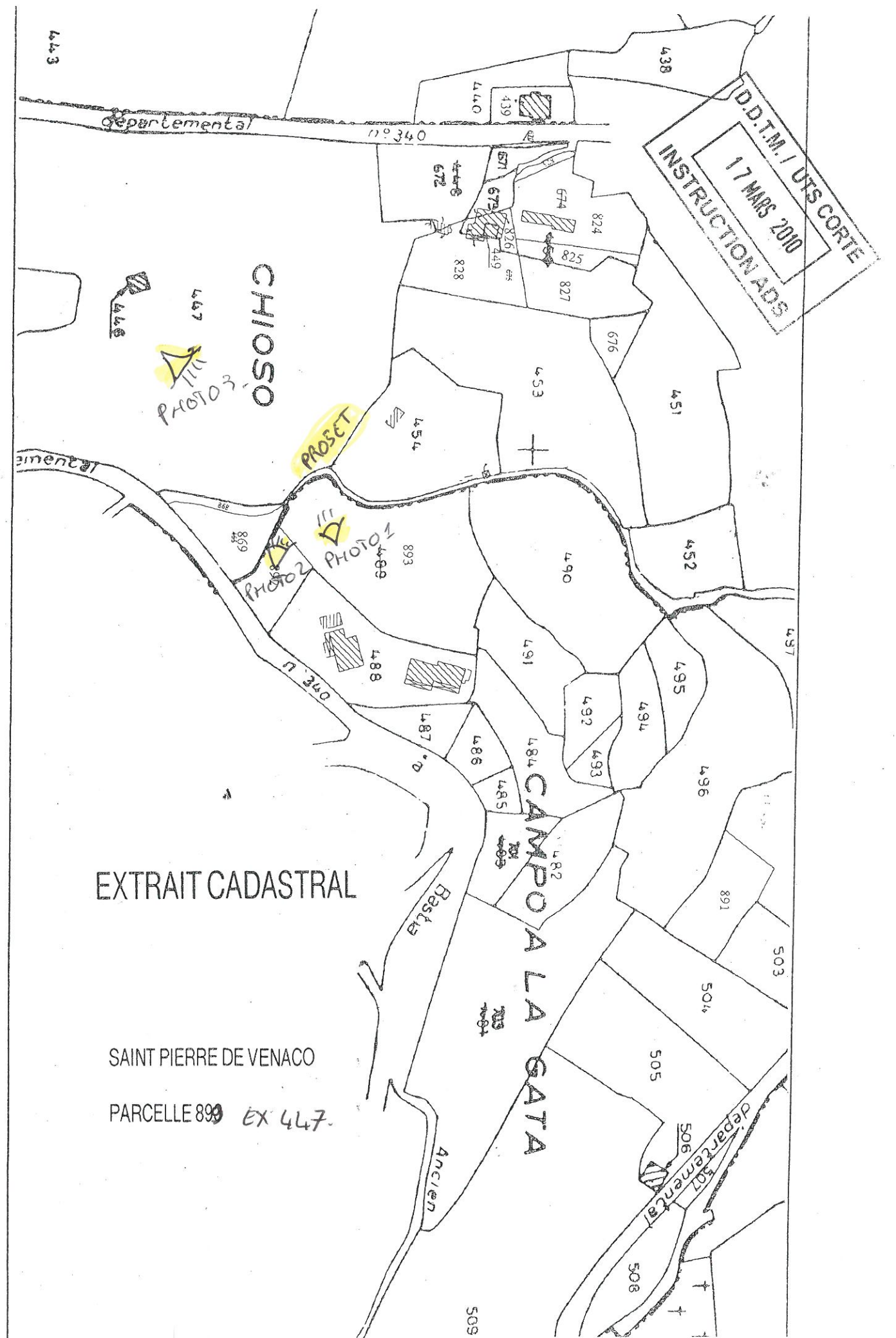

EXTRAIT CADASTRAL

SAINT PIERRE DE VENACO

PARCELLE 899 EX 447.