

n° F 09412P0015

COMMUNE DE PORTO-VECCHIO

QUARTIER ARUTOLI

Section C N° 840, 1572, 1577, 1579, 1760, 2080

CREATION D'UN DEPOT

N° DOSSIER

1240

ARU

MAITRISE D' OUVRAGE:

S.A.R.L. "Les 4 Portes"
BP83
20 538 PORTO-VECCHIO Cedex

MAITRISE D' OEUVRE:

Christian LUYTON
Architecte d.p.l.g. - Urbaniste s.f.u.
Le "Concorde" 280, Avenue Maréchal Foch
83000 TOULON
Tél:04.94.89.06.48 - Fax:04.94.89.97.44
E mail:christian.luyton@wanadoo.fr

MAIRIE DE PORTO-VECCHIO
RECU LE
16.08.12 000142
DEPT 2A - COMMUNE 247

OBJET DU
DOCUMENT

ETUDE D'IMPACT
DEMANDE D'EXAMEN
AU CAS PAR CAS

PHASE DOSSIER	INDICE	DATE
DEMANDE DE PERMIS DE CONSTRUIRE		JUILLET 2012



PLAN DE SITUATION – EXTRAIT IGN





- LEGENDE PAYSAGERE
- ESPACES VERTS A CONSERVER
 - ESPACES VERTS A CREER
 - ARBRES A SUPPRIMER
 - ZONE A DEFRICHER
 - NIVEAU DU TERRAIN
- LEGENDE RESEAUX
- RESEAU EP
 - RESEAU EU
 - RESEAU TELECOM
 - RESEAU AP
 - RESEAU ELECTRICITE

MAIRIE DE PORTO-VECCHIO
RECU LE
16.08.12 000142
DEPT 2A - COMMUNE 247

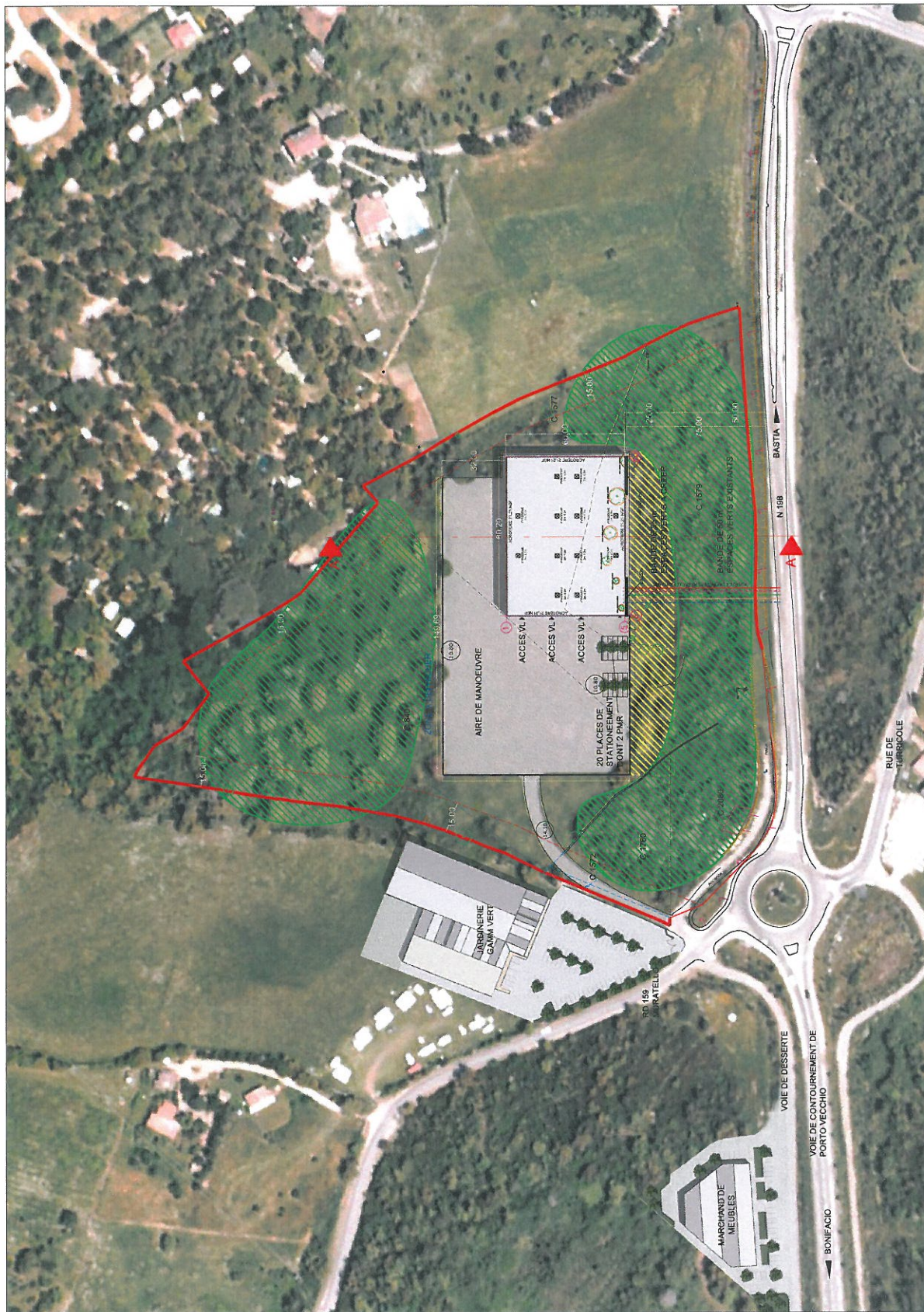

PLAN DE MASSE ET SON ENVIRONNEMENT

PROJET
CONSTRUCTION
D'UN HANGAR A BATEAUX

MAITRE D'OUVRAGE
S.A.R.L. "LES 4 PORTES"
BP63
20 538 PORTO-VECCHIO Cedex

MAITRE D'OEUVRE
CHRISTIAN LUYTON
ARCHITECTE D.P.L.G.-URBANISTE S.F.U.
280, AVENUE MARECHAL FOCH
83000 TOULON

PHASE
DEMANDE DE PERMIS DE CONSTRUIRE

DATE
JUILLET 2012

PC 2
PLAN DE MASSE



Vue du terrain depuis la RN 198 (située à l'Est)



Vue du terrain depuis la RN 198 (située à l'Est)



Vue du terrain depuis sa limite Ouest

