

PLANS RÉALISÉS AU STADE DU PERMIS DE CONSTRUIRE NE POUVANT SERVIR À L'EXECUTION DES TRAVAUX

8.1.1

α S.A.R.L. Alpha Architecture

30. COURS PAOLI - 20 250 CORTE
TEL / FAX : 04.95.46.00.64.
E-MAIL : alpha.architecture@wanadoo.fr.

ARCHITECTES D.P.L.G. ASSOCIÉS

DEMANDE D'EXAMEN AU CAS PAR CAS
PRÉALABLE À LA RÉALISATION D'UNE ÉTUDE
D'IMPACT

PLAN DE SITUATION

ECHELLE : 1:10000

COLOMBANI ANTOINE
LES CASELLES - BÂT D - 20200 SANTA MARIA DI LOTA

JUILLET 2012

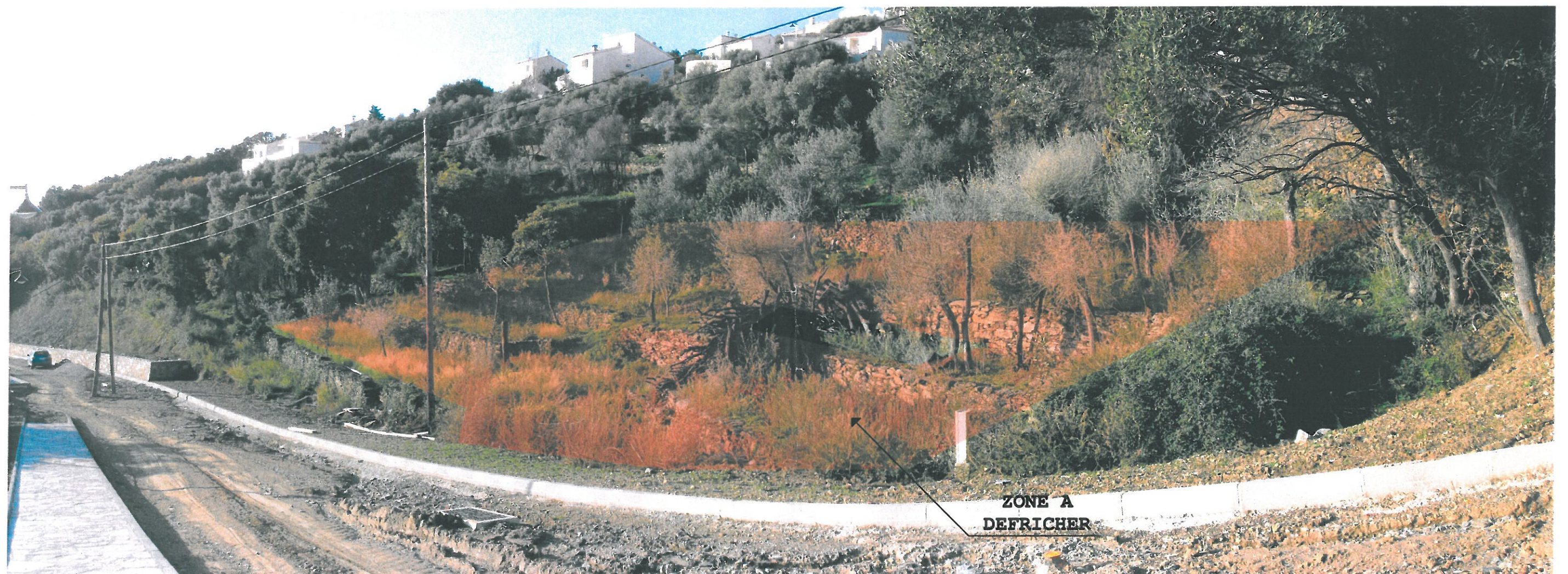

PLANS RÉALISÉS AU STADE DU PERMIS DE CONSTRUIRE NE POUVANT SERVIR À L'EXECUTION DES TRAVAUX

8.1.2

α S.A.R.L. Alpha Architecture

30. COURS PAOLI - 20 250 CORTE
TEL / FAX : 04.95.46.00.64.
E-MAIL : alpha.architecture@wanadoo.fr

ARCHITECTES D.P.L.G. ASSOCIÉS

DEMANDE D'EXAMEN AU CAS PAR CAS
PRÉALABLE À LA RÉALISATION D'UNE ÉTUDE
D'IMPACT

COLOMBANI ANTOINE
LES CASELLES - BÂT D - 20200 SANTA MARIA DI LOTA

PHOTOGRAPHIES DE LA ZONE
D'IMPLANTATION

JUILLET 2012

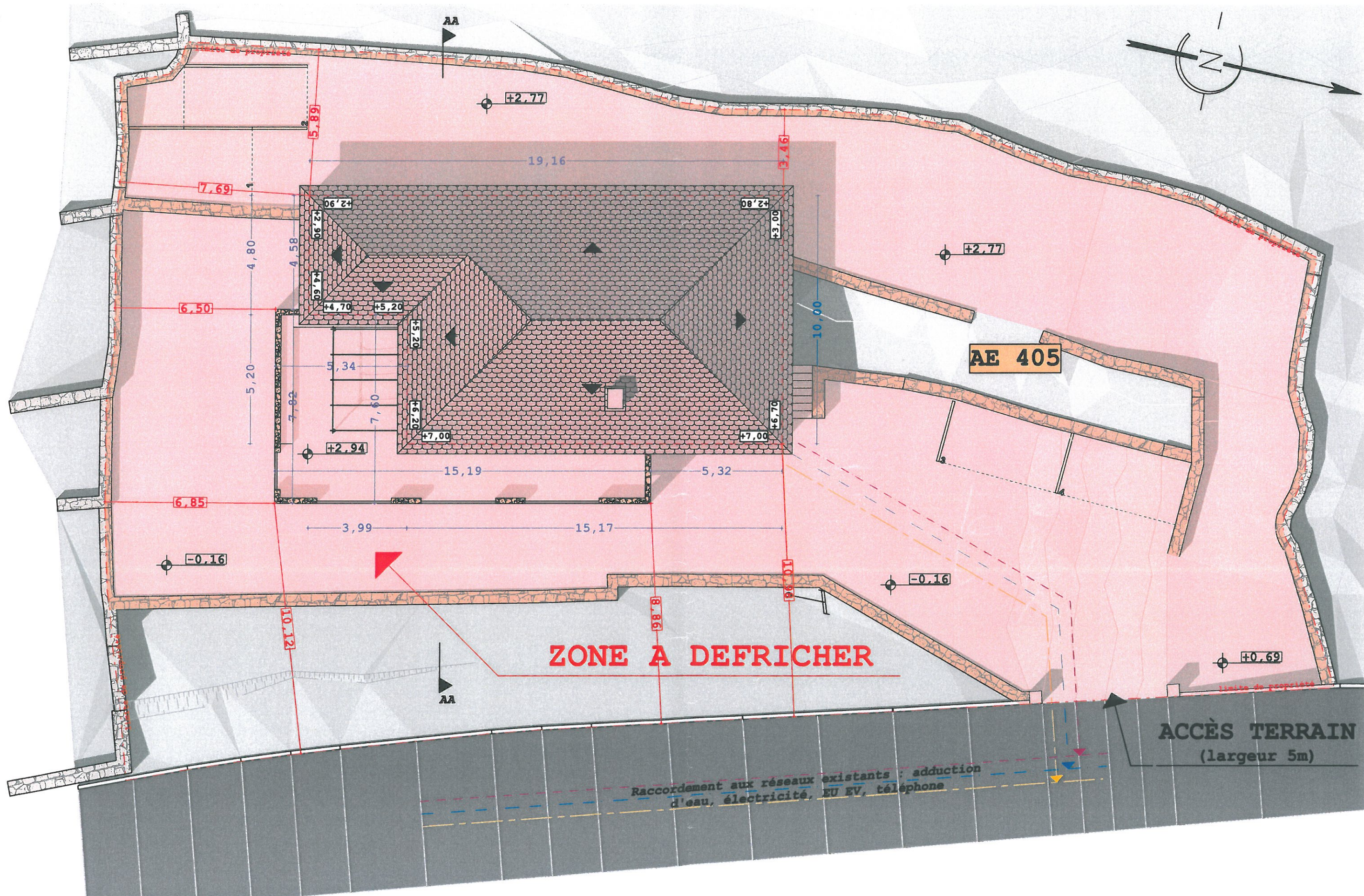

PLANS RÉALISÉS AU STADE DU PERMIS DE CONSTRUIRE NE POUVANT SERVIR À L'EXECUTION DES TRAVAUX

8.1.3

Alpha Architecture

30. COURS PAOLI - 20 250 CORTE
TEL / FAX : 04.95.46.00.64.
E-MAIL : alpha.architecture@wanadoo.fr

ARCHITECTES D.P.L.G. ASSOCIÉS

DEMANDE D'EXAMEN AU CAS PAR CAS
PRÉALABLE À LA RÉALISATION D'UNE ÉTUDE
D'IMPACT

PLAN DU PROJET

ECHELLE : 1:200

COLOMBANI ANTOINE
LES CASELLES - BÂT D - 20200 SANTA MARIA DI LOTA

JUILLET 2012

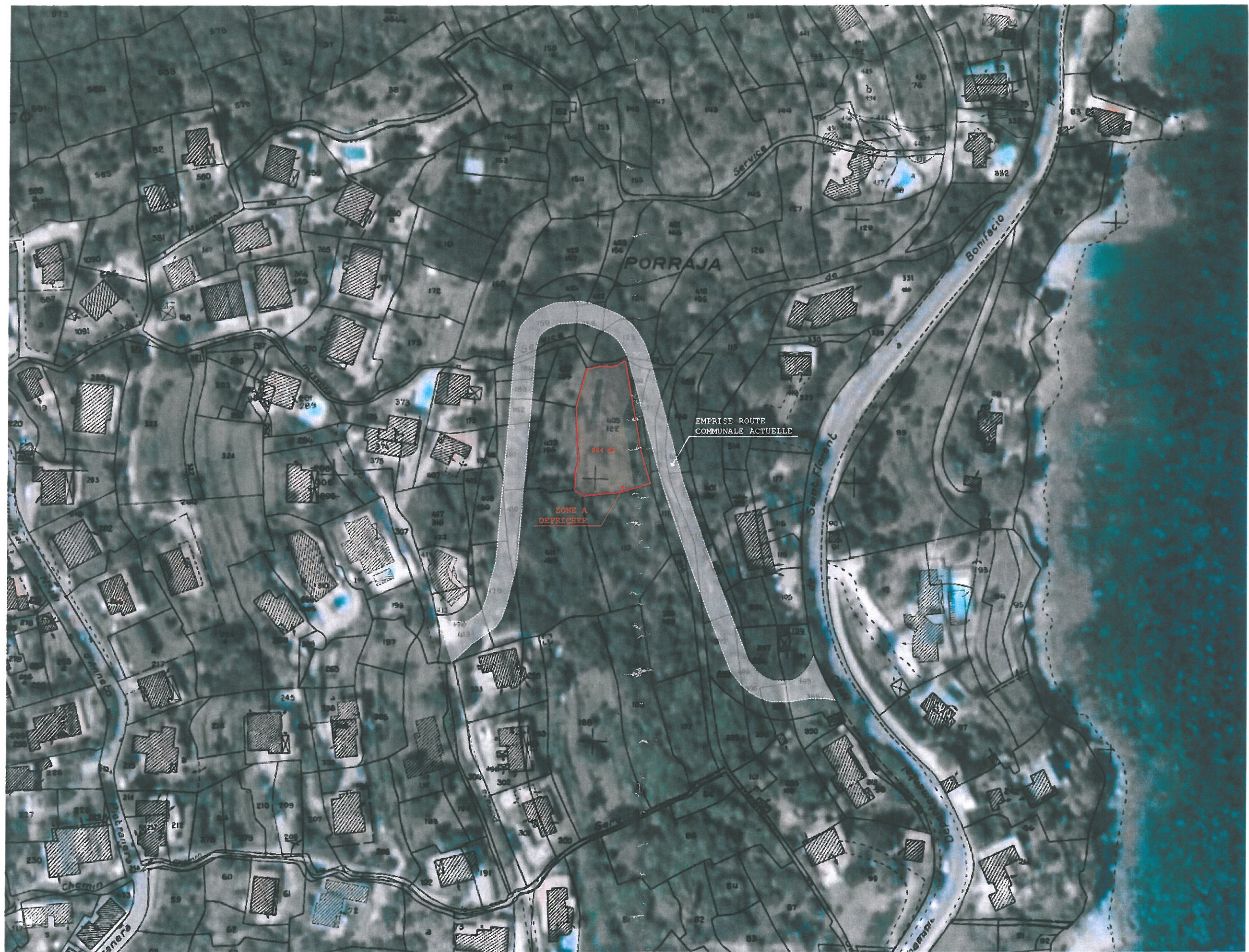

PLANS RÉALISÉS AU STADE DU PERMIS DE CONSTRUIRE NE POUVANT SERVIR À L'EXECUTION DES TRAVAUX

8.1.4

α S.A.R.L. Alpha Architecture

30. COURS PAOLI - 20 250 CORTE
TEL / FAX : 04.95.46.00.64.
E-MAIL : alpha.architecture@wanadoo.fr

ARCHITECTES D.P.L.G. ASSOCIÉS

DEMANDE D'EXAMEN AU CAS PAR CAS
PRÉALABLE À LA RÉALISATION D'UNE ÉTUDE
D'IMPACT

PLAN DES ABORDS DU PROJET

ECHELLE : 1:2000

COLOMBANI ANTOINE
LES CASELLES - BÂT D - 20200 SANTA MARIA DI LOTA

JUILLET 2012