

Maitre d'Ouvrage :



Commune de la Côte des Nacres
Mairie, Centre de la Côte des Nacres
Tel. 04 86 26 59 - Fax 04 86 31 41 87
e-mail : la.cote.des.nacres@wanadoo.com

Maitres d'Oeuvre :



Ingénierie Consultants Travaux Publics (Mauricie)
0600 Saint-Amand, Vieux
Tel. 04 86 26 59 - Fax 04 86 31 41 87
E-mail : la.cote.des.nacres@wanadoo.com



La Strasseo / Euramar
Mairie, Centre de la Côte des Nacres
Tel. 04 86 26 59 - Fax 04 86 31 41 87
E-mail : la.cote.des.nacres@wanadoo.com

Mission :

Instauration d'un mouillage organisé dans l'anse de Favone

Annexe n°4 à la demande d'examen
au cas par cas
Vue en plan PROJET

Phase :	
FASABILITE	
Numero du PLAN :	
VP-002	
Echelle :	
1/1000'	G

Numero d'Affaire : 1 0 0 9 Référence du PLAN : F A I V P 0 0 2 G

Modifications approuvées	
A	Première émission
F	Modification mouillage Nord
G	Reprise projet général 2014

Date	
12 juillet 2011	
23 juillet 2012	
11 février 2014	

Légende

Isobathe (5m)

Fonds marins cartographiés GRIDCODE

	Substrat meuble
	Substrat dur
	Herbier à posidonie

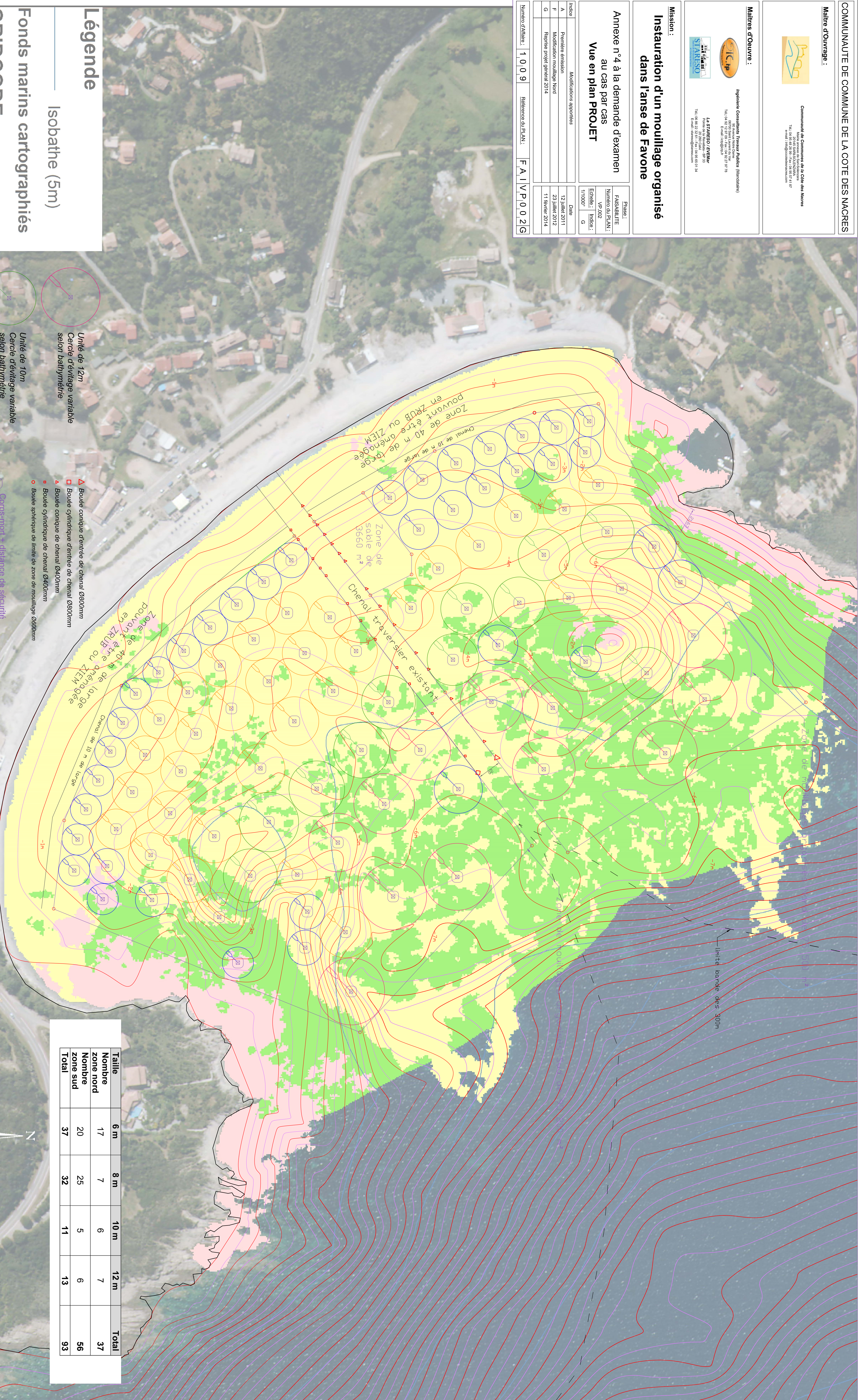

- ▲ Bouée conique d'entrée de chenal Ø800mm
- Bouée cylindrique d'entrée de chenal Ø500mm
- ▲ Bouée conique de chenal Ø400mm
- Bouée cylindrique de chenal Ø400mm
- Bouée sphérique de limite de zone de mouillage Ø600mm
- ⊗ Corps-mort + distance de sécurité de 3 m autour du corps-mort

Coordonnées en Lambert IV et élévation en Carte Marine

Taille	6 m	8 m	10 m	12 m	Total
Nombre zone nord	17	7	6	7	37
Nombre zone sud	20	25	5	6	56
Total	37	32	11	13	93