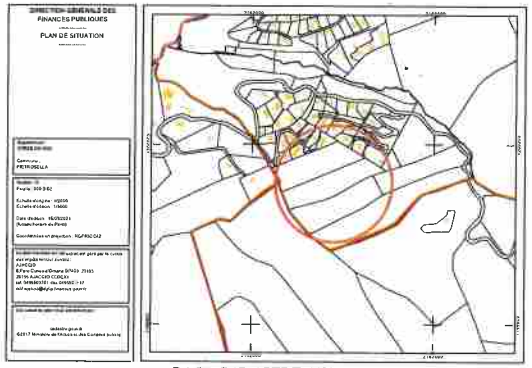

PA 1 - CADASTRE 1/5000ème

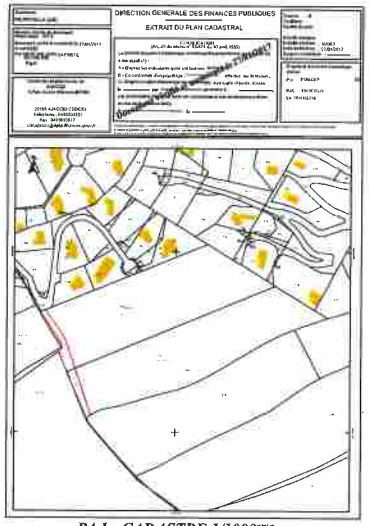

PA 1 - CADASTRE 1/1000ème

GEO2A

Elise FAZI

Ajaccio le 17 mars 2021

A l'attention du service instructeur de permis d'aménager

Objet : Dossier Loi sur l'eau vis à vis des rejets d'eaux pluviales

SARL LA COLLINE DU GOLFE
Madame Dominique Leonardi
6 chemin de la Pietrina
20000 Ajaccio

PROJET DE LOTISSEMENT
LIEU-DT « ORZIOLO »
PIETROSELLA

Madame, Monsieur,

La SARL la Colline du golfe envisage la création d'un lotissement à usage d'habitations de 24 lots destinés à la construction de villas individuelles au lieu-dit ORZIOLO sur la commune de Pietrosella

Cette opération est soumise à un régime de DÉCLARATION vis-à-vis des rejets d'eaux pluviales au regard de la surface impartie (5 ha). Cet aménagement relevant de l'article L.214-2 du code de l'Environnement.

Le dossier est en cours de rédaction et va faire l'objet d'une instruction auprès des services de la DDTM Police de l'Eau.

Veuillez croire, Madame, Monsieur, en l'expression de mes salutations respectueuses.

Elise FAZI
Géologue

PA 6 - VUE PROCHE

PA 7 - VUE LOINTAINE

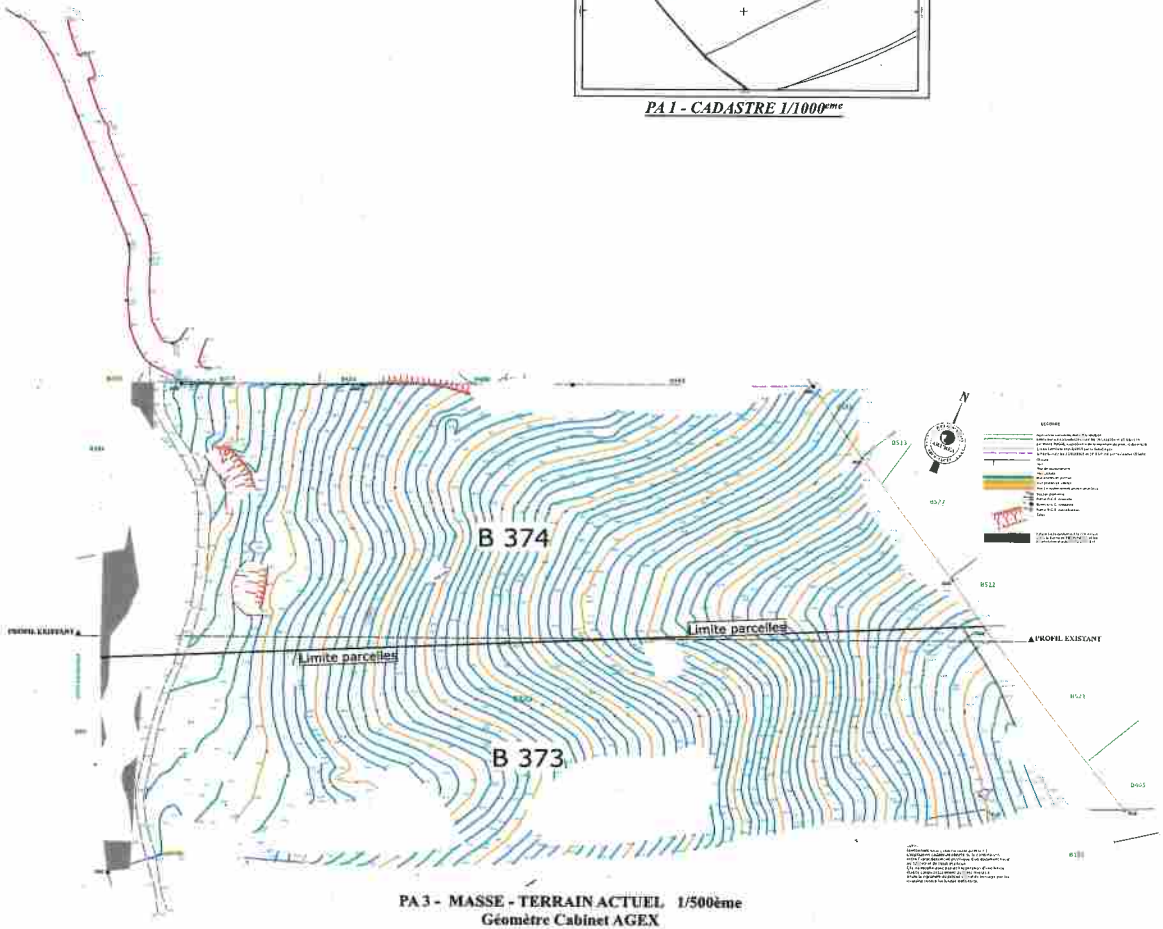

PA 3 - MASSE - TERRAIN ACTUEL 1/500ème
Géomètre Cabinet AGEX
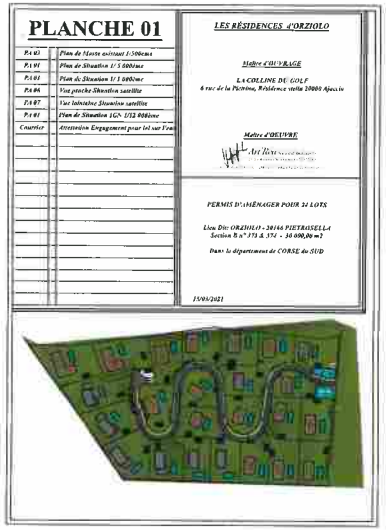
PA 1 - Carte IGN