

Vue Aérienne

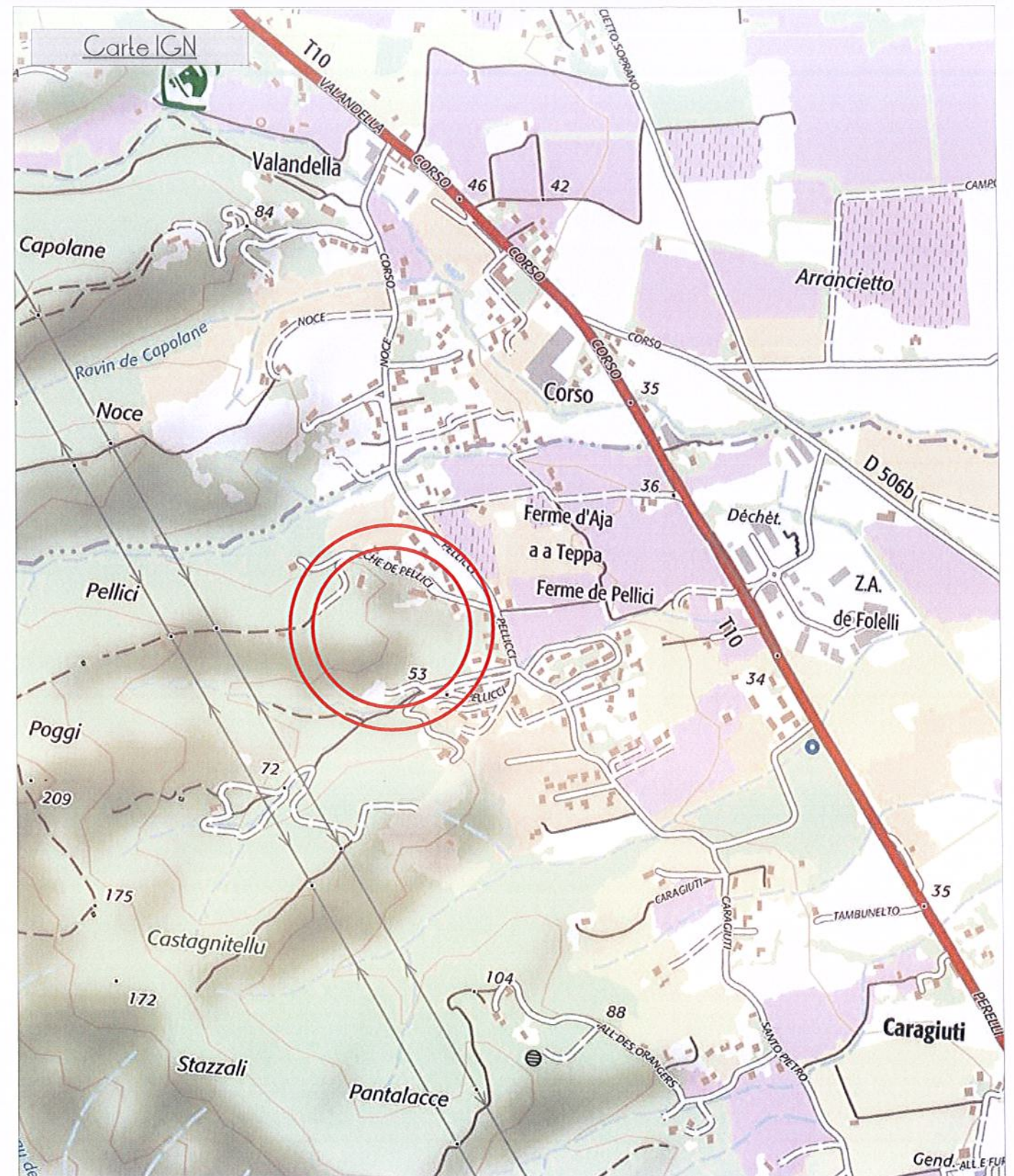

Réalisation de 5 villas individuelles

PC-01 Plans de Situation



Carte IGN

Ech. :

SCI Foncière d'Olivone
 Résidence le Clos Saphir - route de l'aéroport - 20290 Lucciano
 Gérant Patrick Brandizi

Lieu dit Pellicci - Commune de Penta di Casinca

LUGARINIDIPIG
ATELIER
RICCIARDI

DIRECTION GÉNÉRALE DES
FINANCES PUBLIQUES

PLAN DE SITUATION

Département :
HAUTE CORSE

Commune :
PENTA DI CASINCA

Section : B
Feuille : 000 B 03

Échelle d'origine : 1/2000
Échelle d'édition : 1/1500

Date d'édition : 21/11/2017
(fuseau horaire de Paris)

Coordonnées en projection : RGF93CC42

Le plan visualisé sur cet extrait est géré par le
centre des impôts foncier suivant :
BASTIA
1 RUE DES HORIZONS BLEUS QUARTIER
RECIPELLO 20402
20402 BASTIA
tél. 04 95 32 94 52 - fax 04 95 32 93 94
cdif.bastia@dgifp.finances.gouv.fr

Cet extrait de plan vous est délivré par :

cadastre.gouv.fr
Réalisation de 5 villas individuelles

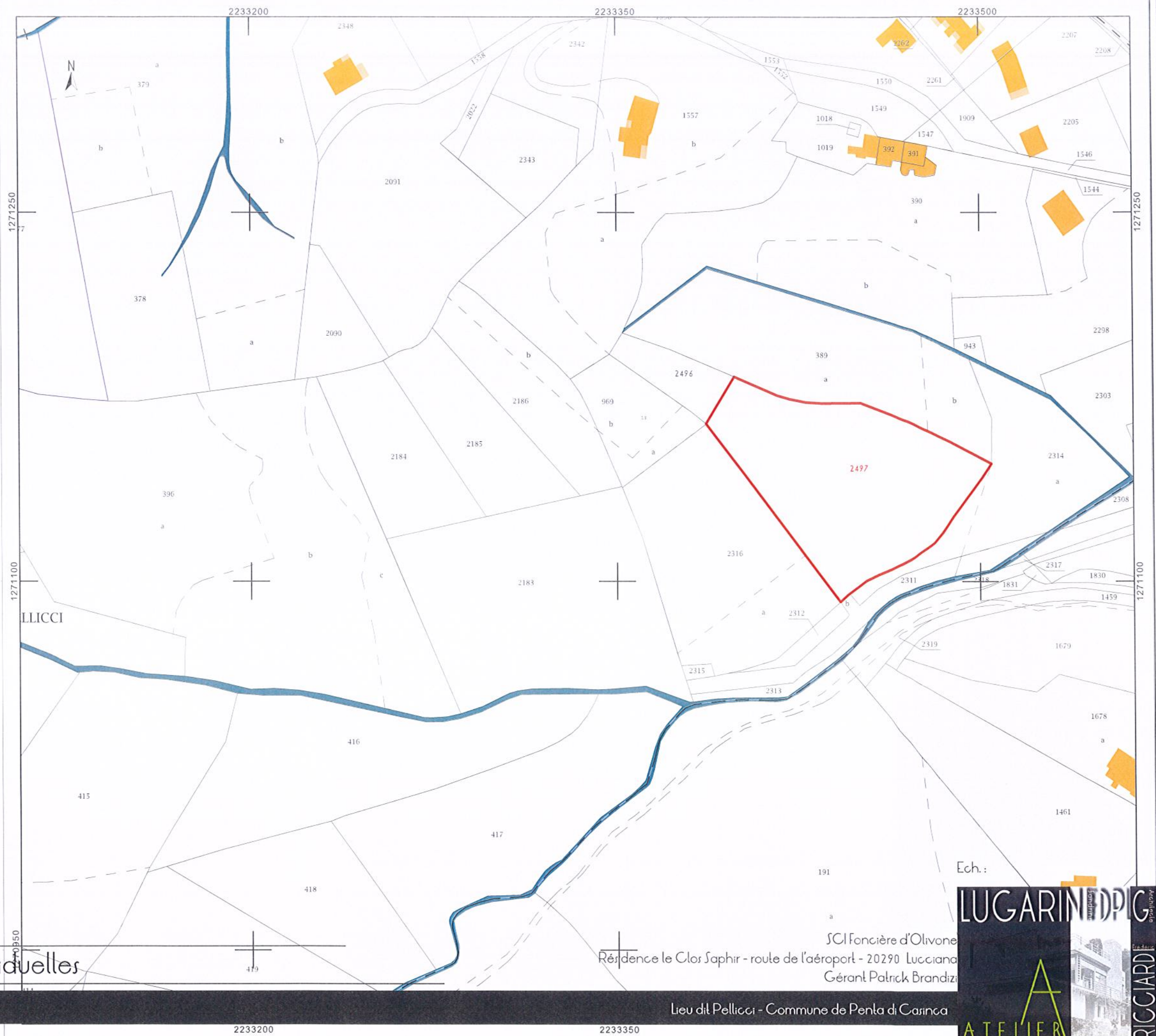

SCI Foncière d'Olivone
Résidence le Clos Saphir - route de l'aéroport - 20290 Lucciana
Gérant Patrick Brandizi

Ech. :

LUGARINIDDPIC
Atelier
RICCIARDI

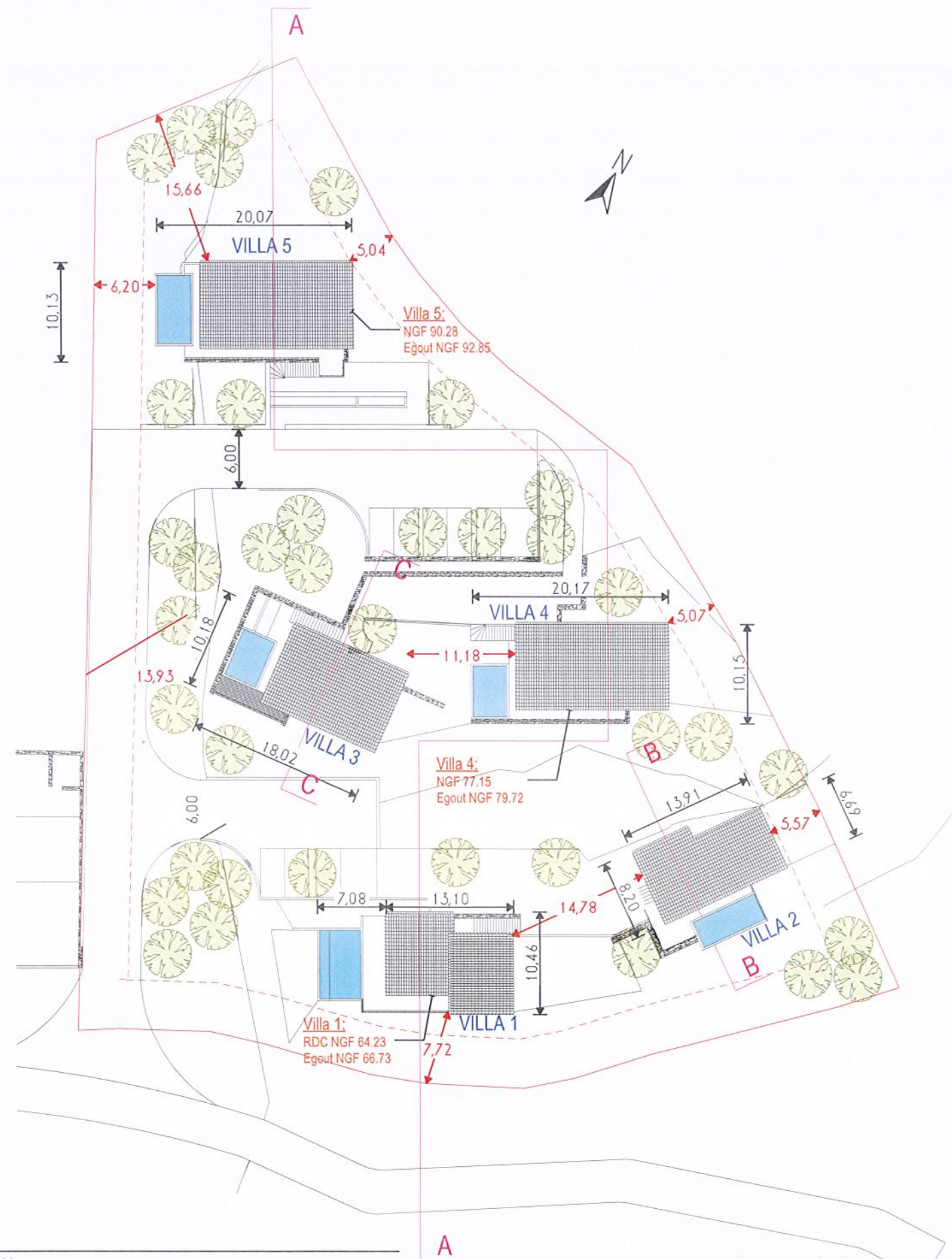

Ech. : 1:500

Réalisation de 5 villas individuelles

PC-02 Plan de Masse

SCI Foncière d'Olivone
 Résidence le Clos Saphir - route de l'aéroport - 20290 Lucciano
 Gérant Patrick Brandizi

Lieu dit Pellicci - Commune de Penta di Casinca

LUGARINODDPIG
 ATELIER
 RICCIARDI

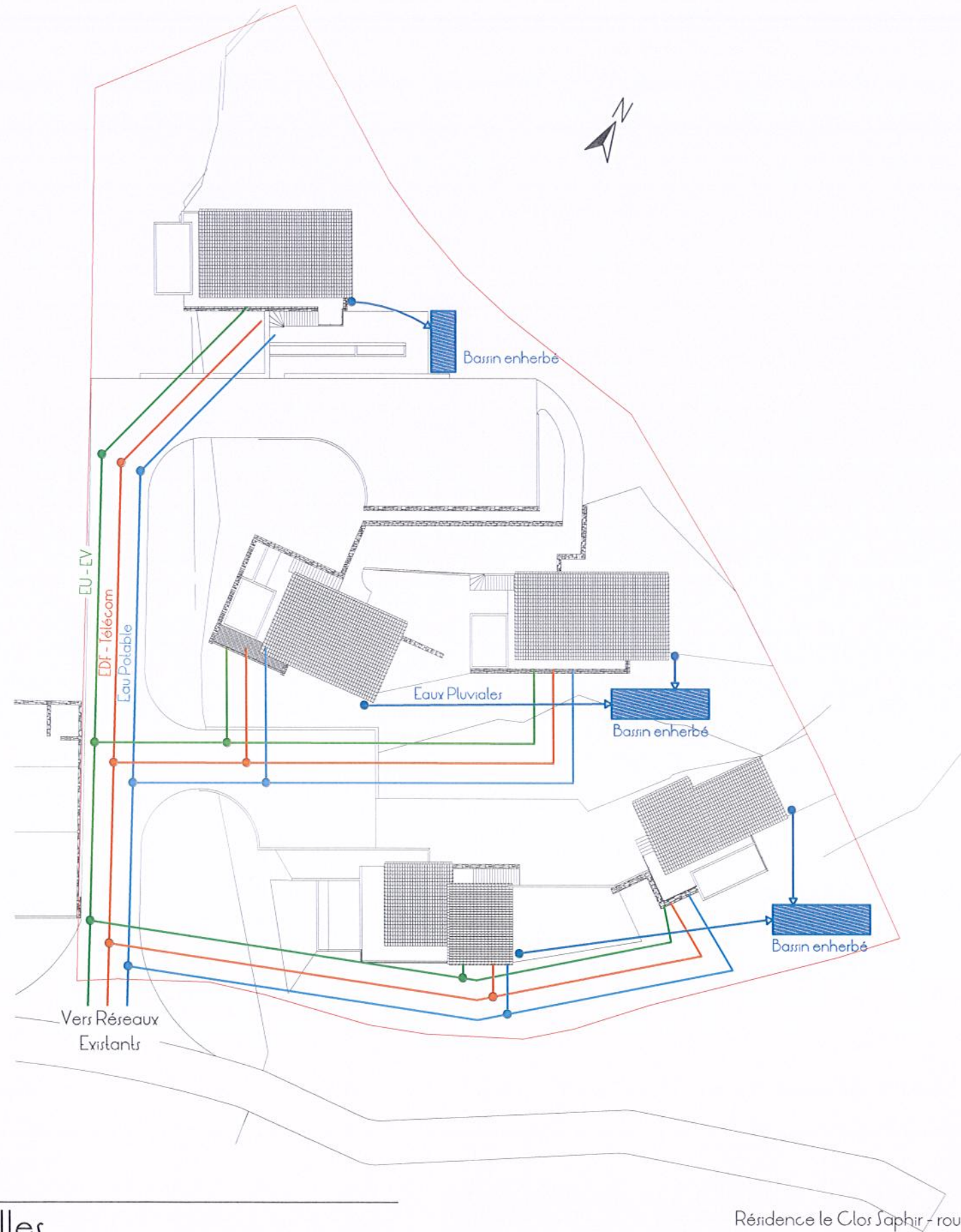

Ech. : 1:500

Réalisation de 5 villas individuelles

PC-04 Plan des Réseaux

SCI Foncière d'Olivone
 Résidence le Clos Saphir - route de l'aéroport - 20290 Lucciana
 Gérant Patrick Brandizi

Lieu dit Pellicci - Commune de Penta di Carinca

LUGARIN D'OLIVONE

ATELIER

RICCIARDI

Notice Descriptive:

Il s'agit de réaliser 5 villas individuelles de type pagliaghii au lieu-dit Pellicci sur la commune de Penta di Casinca.

Le mot d'ordre lors de la réalisation du projet a été : Insertion dans le site.

Du fait de la forte déclivité du terrain, le paysage est laissé naturel et les maisons sont "posées" et les espaces alentours sont intacts.

Les apports de plantes seront : l'olivier et le maquis .

Les matériaux envisagés sont :

- la pierre sèche
- l'enduit foncé de teinte ocre terre
- la tuile vieillie
- le tuf

La surface de plancher de la villa 1 est de 72 m² et la surface de la piscine est de 21 m²

La surface de plancher de la villa 2 est de 72 m² et la surface de la piscine est de 20 m²

La surface de plancher de la villa 3 est de 70 m² et la surface de la piscine est de 18 m²

La surface de plancher de la villa 4 est de 90 m² et la surface de la piscine est de 18 m²

La surface de plancher de la villa 5 est de 90 m² et la surface de la piscine est de 25 m²

La surface de plancher totale envisagée est de 394 m²
10 places de PK sont prévues dont 2 handi.

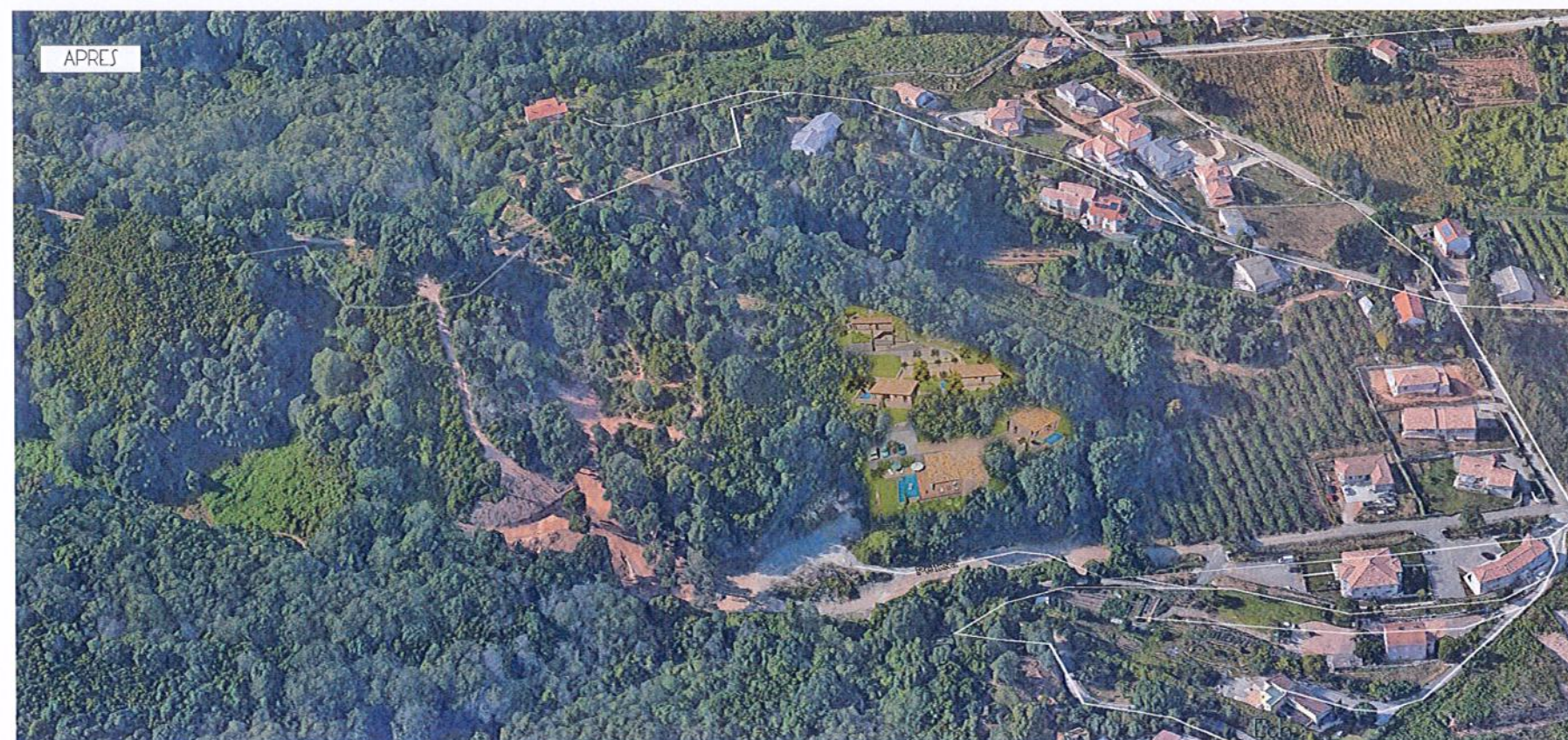
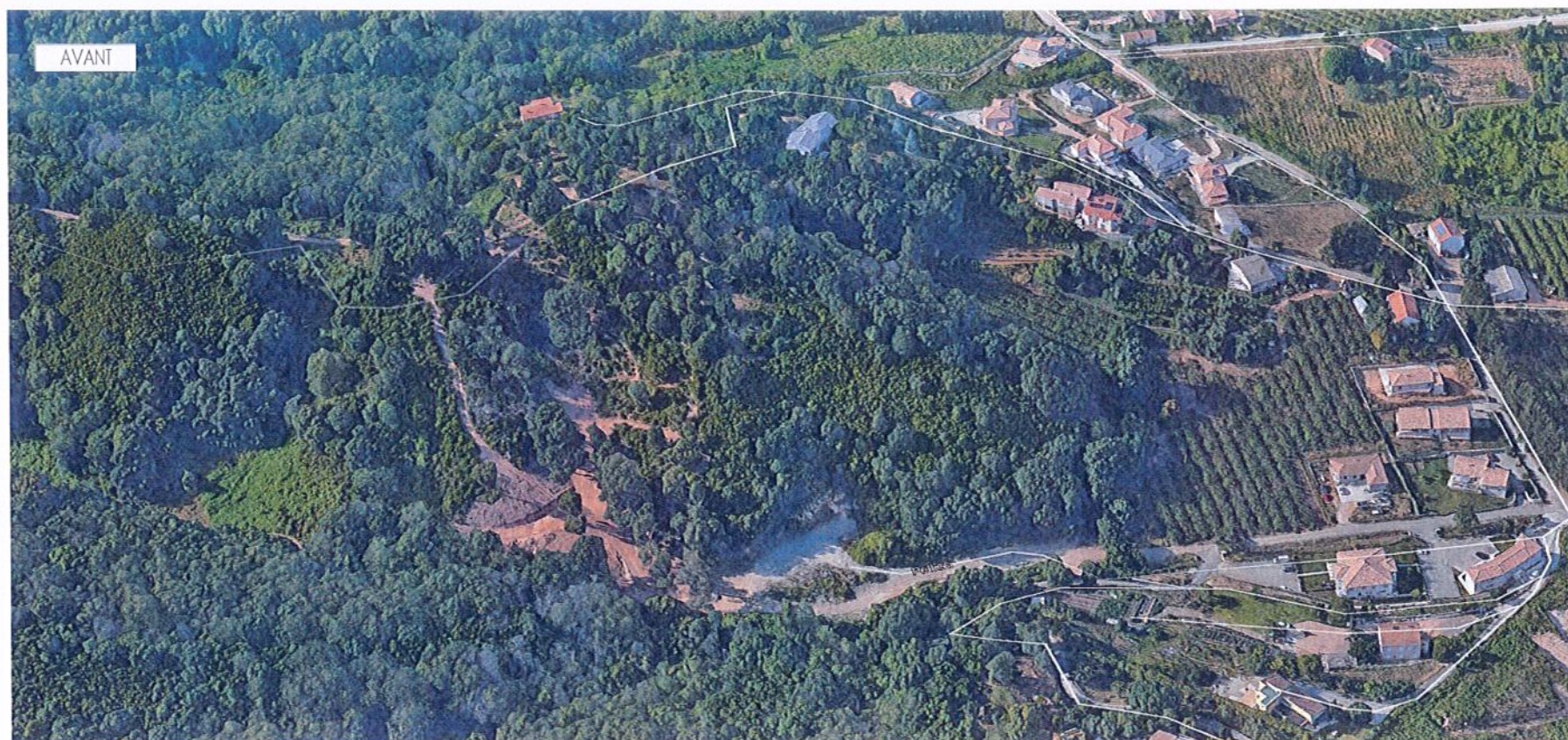

Réalisation de 5 villas individuelles

PC-04&06 Notice Descriptive et Insertion dans le site

SCI Foncière d'Olivone
Résidence le Clos Saphir - route de l'aéroport - 20290 Lucciano
Gérant Patrick Brandizi

Lieu dit Pellicci - Commune de Penta di Casinca

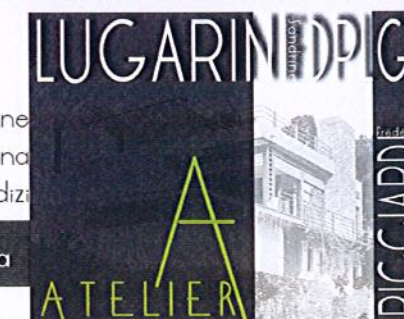

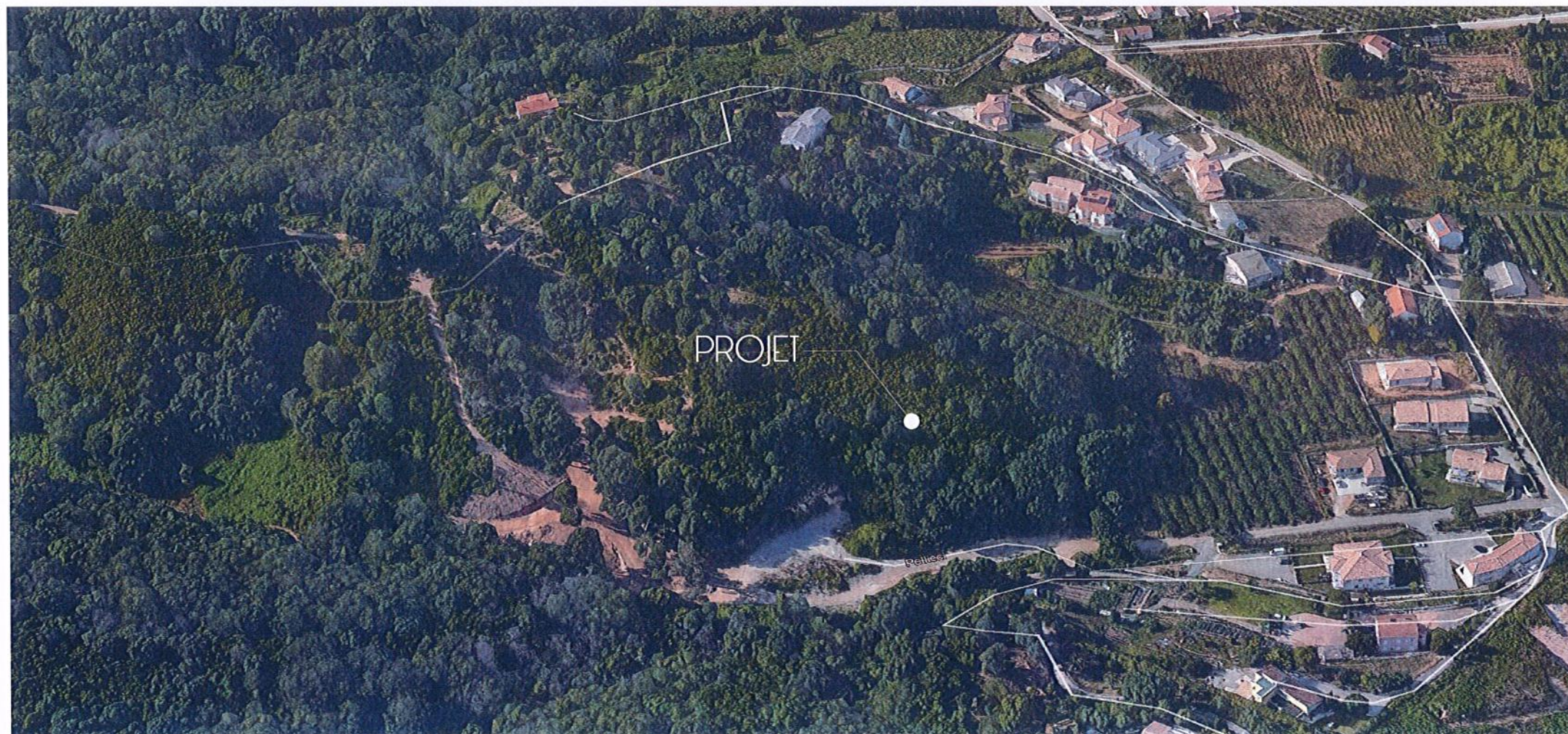
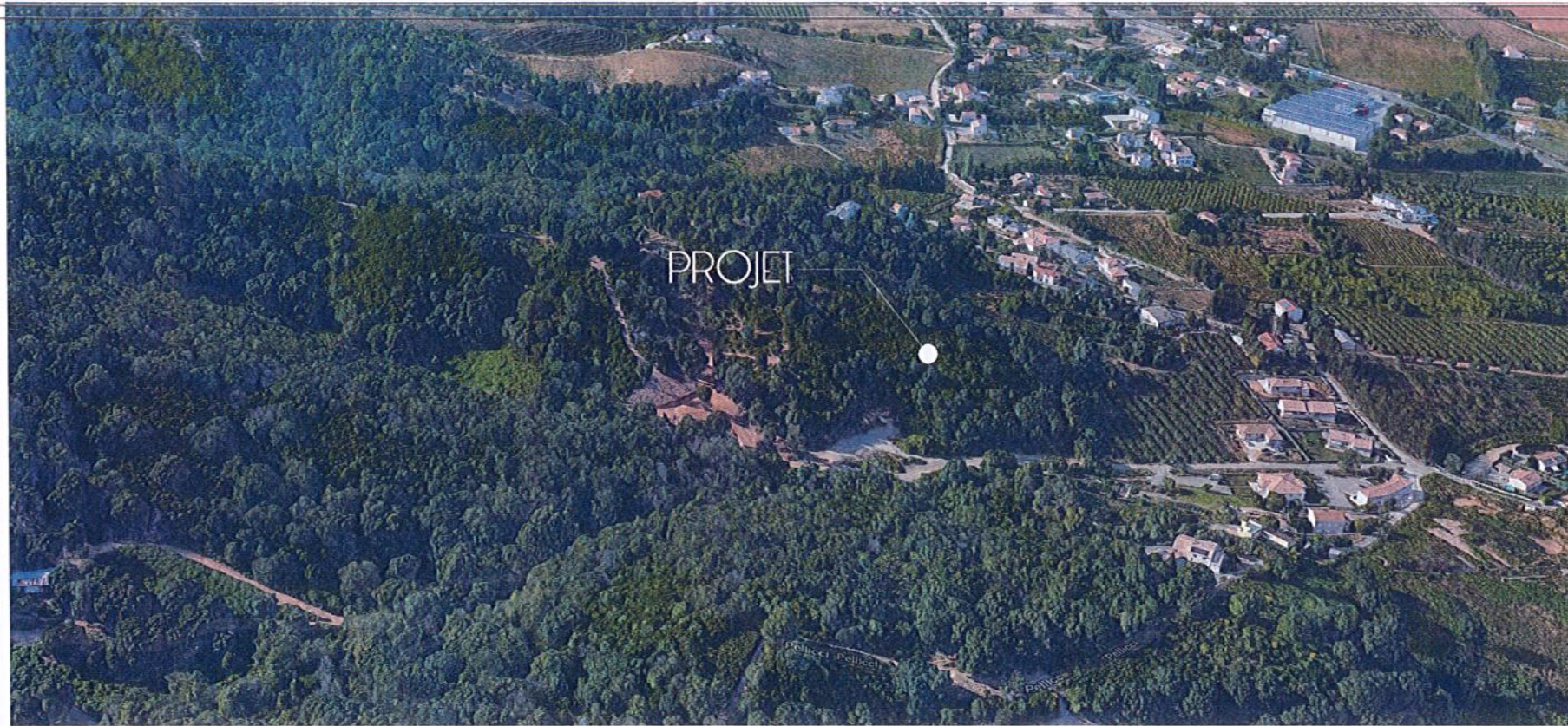

Réalisation de 5 villas individuelles

PC-07&08 Photos du terrain

SCI Foncière d'Olivone
 Résidence le Clos Saphir - route de l'aéroport - 20290 Lucciana
 Gérant Patrick Brandizi

Lieu dit Pellicci - Commune de Penta di Casinca

Ech.:

LUGARIN D'OLIVONE

ATELIER

RICCIARDI