

PRÉFECTURE DE LA RÉGION CORSE

**FORMULAIRE D'ÉVALUATION SIMPLIFIÉE
DES INCIDENCES NATURA2000**



Par qui ?

Ce formulaire est à remplir par le **porteur du projet**, en fonction des informations dont il dispose (cf. p. 9 : « ou trouver l'info sur Natura 2000? »). Il est possible de mettre des points d'interrogation lorsque le renseignement demandé par le formulaire n'est pas connu.

Ce formulaire fait office d'évaluation des incidences Natura 2000 lorsqu'il permet de conclure à l'absence d'incidence.

A quoi ça sert ?

Ce formulaire permet de répondre à la question préalable suivante : mon projet est-il susceptible d'avoir une incidence sur un site Natura 2000 ? Il peut notamment être utilisé par les porteurs de petits projets qui pressentent que leur projet n'aura pas d'incidence sur un site Natura 2000.

Le formulaire permet, par une analyse succincte du projet et des enjeux, d'exclure toute incidence sur un site Natura 2000. **Attention** : si tel n'est pas le cas et qu'une incidence non négligeable est possible, une évaluation des incidences plus poussée doit être conduite.

Pour qui ?

Ce formulaire permet au **service administratif instruisant le projet** de fournir l'autorisation requise ou, dans le cas contraire, de demander de plus amples précisions sur certains points particuliers.

Coordonnées du porteur de projet :

Nom (personne morale ou physique) : SARL JONA.....

Commune et département) : Porto Vecchio (2A).....

Adresse : ESPACE PARETTA Etage 2 JONA.....
20137 Porto Vecchio.....

Téléphone : 06 20 48 03 78..... Fax :

Email : jona.immobilier@gmail.com.....



PRÉFECTURE DE LA RÉGION CORSE

Nom du projet :¹¹ LOTISSEMENT QUATRAPELLA¹¹

1 Description du projet, de la manifestation ou de l'intervention

Joindre si nécessaire une description détaillée du projet, manifestation ou intervention sur papier libre en complément à ce formulaire.

a. Nature du projet, de la manifestation ou de l'intervention

Préciser le type d'aménagement envisagé (exemple : canalisation d'eau, création d'un pont, mise en place de grillages, curage d'un fossé, drainage, création de digue, abattage d'arbres, création d'un sentier, manifestation sportive, etc.).

Projet de création d'un lotissement de 11 lots à usage d'habitation individuelle sur un terrain d'ensemble d'une surface de 12285 m²

b. Localisation et cartographie

Joindre dans tous les cas une carte de localisation précise du projet, de la manifestation ou de l'intervention (emprises temporaires, chantier, accès et définitives) sur une photocopie de carte IGN au 1/25 000e et un plan descriptif du projet (plan de masse, plan cadastral, etc.).

Le projet est situé :

Nom de la commune : SAN GIANNO di CARPINI N° Département : 2A
Lieu-dit : HAMEAU DE RIBBA

En site(s) Natura 2000

n° de site(s) : (FR94----)

n° de site(s) : (FR94----)

...

Hors site(s) Natura 2000 A quelle distance ?

A 3,8 km (m ou km) du site n° de site(s) : Baie de Stagnolu. (FR94----) FR 9402010
A 4,5 km (m ou km) du site n° de site(s) : Baie de St. Cyren. (FR94----) FR 9400607

...

c. Etendue du projet, de la manifestation ou de l'intervention

PRÉFECTURE DE LA RÉGION CORSE

Emprises au sol temporaire et permanente de l'implantation ou de la manifestation (si connue) : (m²) ou classe de surface approximative (cocher la case correspondante) :

- < 100 m²
 1 000 à 10 000 m² (1 ha)
 100 à 1 000 m²
 > 10 000 m² (> 1 ha)

- Longueur (si linéaire impacté) : (m.)

- Emprises en phase chantier : 18 285 (m²)

- Aménagement(s) connexe(s) :

Préciser si le projet, la manifestation ou l'intervention génère des aménagements connexes (exemple : voiries et réseaux divers, parking, zone de stockage, etc.). Si oui, décrire succinctement ces aménagements.

Pour les manifestations, interventions : infrastructures permanentes ou temporaires nécessaires, logistique, nombre de personnes attendues.

Le projet consiste en la réalisation
 d'un lotissement décomposé de la
 manière suivante :

VOIRIE :	1600 m ²
TOITURE :	1800 m ²
JARDIN perméable :	14 885 m ²
TOTAL :	18 285 m ²

d. Durée prévisible et période envisagée des travaux, de la manifestation ou de l'intervention :

- Projet, manifestation :

- diurne
 nocturne

- Durée précise si connue : (jours, mois)

Ou durée approximative en cochant la case correspondante :

- < 1 mois
 1 an à 5 ans
 1 mois à 1 an
 > 5 ans

- Période précise si connue :(de tel mois à tel mois)

Ou période approximative en cochant la(les) case(s) correspondante :

PRÉFECTURE DE LA RÉGION CORSE

- Printemps Automne
 Eté Hiver

- Fréquence :
- chaque année
 - chaque mois
 - autre (préciser) :

e. Entretien / fonctionnement / rejet

Préciser si le projet ou la manifestation générera des interventions ou rejets sur le milieu durant sa phase d'exploitation (exemple : traitement chimique, débroussaillage mécanique, curage, rejet d'eau pluviale, pistes, zones de chantier, raccordement réseaux...). Si oui, les décrire succinctement (fréquence, ampleur, etc.).

Le ruissellement supplémentaire induit par l'imperméabilisation du sol lié à la création du projet sera géré et compensé par la mise en place d'un bassin de rétention. L'entretien des noues et du bassin, consistera à évacuer des feuilles, les branches, et autres matériaux encombrants après chaque événement pluvieux importants - (T > 2 ANS)

f. Budget

Préciser le coût prévisionnel global du projet.

Coût global du projet :
ou coût approximatif (cocher la case correspondante) :

- < 5 000 € de 20 000 € à 100 000 €
 de 5 000 à 20 000 € > à 100 000 €

2 Définition de la zone d'influence (concernée par le projet)

La zone d'influence est fonction de la nature du projet et des milieux naturels environnants. Les incidences d'un projet sur son environnement peuvent être plus ou moins étendues (poussières, bruit, rejets dans le milieu aquatique...).

La zone d'influence est plus grande que la zone d'implantation. Pour aider à définir cette zone, il convient de se poser les questions suivantes :

PRÉFECTURE DE LA RÉGION CORSE

Cocher les cases concernées et délimiter cette zone d'influence sur la carte au 1/25 000ème ou au 1/50 000ème.

- Rejets dans le milieu aquatique
- Pistes de chantier, circulation
- Rupture de corridors écologiques (rupture de continuité écologique pour les espèces)
- Poussières, vibrations (PHASE TRAVAUX)
- Pollutions possibles
- Perturbation d'une espèce en dehors de la zone d'implantation
- Bruits (PHASE TRAVAUX)
- Autres incidences Modification des caractéristiques du sol.

3 Etat des lieux de la zone d'influence

Cet état des lieux écologique de la zone d'influence (zone pouvant être impactée par le projet) permettra de déterminer les incidences que peut avoir le projet ou manifestation sur cette zone.

PROTECTIONS :

Le projet est situé en :

- Réserve Naturelle Nationale
- Réserve Naturelle Régionale
- Parc National
- Arrêté de protection de biotope
- Site classé
- Site inscrit
- PIG (projet d'intérêt général) de protection
- Parc Naturel Régional
- ZNIEFF (zone naturelle d'intérêt écologique, faunistique et floristique)
- Réserve de biosphère
- Site RAMSAR

USAGES :

Cocher les cases correspondantes pour indiquer succinctement quels sont les usages actuels et historiques de la zone d'influence.



PRÉFECTURE DE LA RÉGION CORSE

- Aucun
- Pâturage / fauche
- Chasse
- Pêche
- Sport & Loisirs (VTT, 4x4, quads, escalade, vol libre...)
- Agriculture
- Sylviculture
- Décharge sauvage
- Perturbations diverses (inondation, incendie...)
- Cabanisation
- Construite, non naturelle :
- Autre (préciser l'usage) :

Commentaires :

.....
.....
.....
.....

MILIEUX NATURELS ET ESPECES :

Renseigner les tableaux ci-dessous, en fonction de vos connaissances, et joindre une cartographie de localisation approximative des milieux et espèces.

Afin de faciliter l'instruction du dossier, il est fortement recommandé de fournir quelques photos du site (sous format numérique de préférence). Préciser ici la légende de ces photos et reporter leur numéro sur la carte de localisation.

- Photo 1 :
- Photo 2 :
- Photo 3 :
- Photo 4 :
- Photo 5 :
- Photo 6 :

TABLEAU MILIEUX NATURELS :



Photo N°1



Photo N°2



Photo N°3

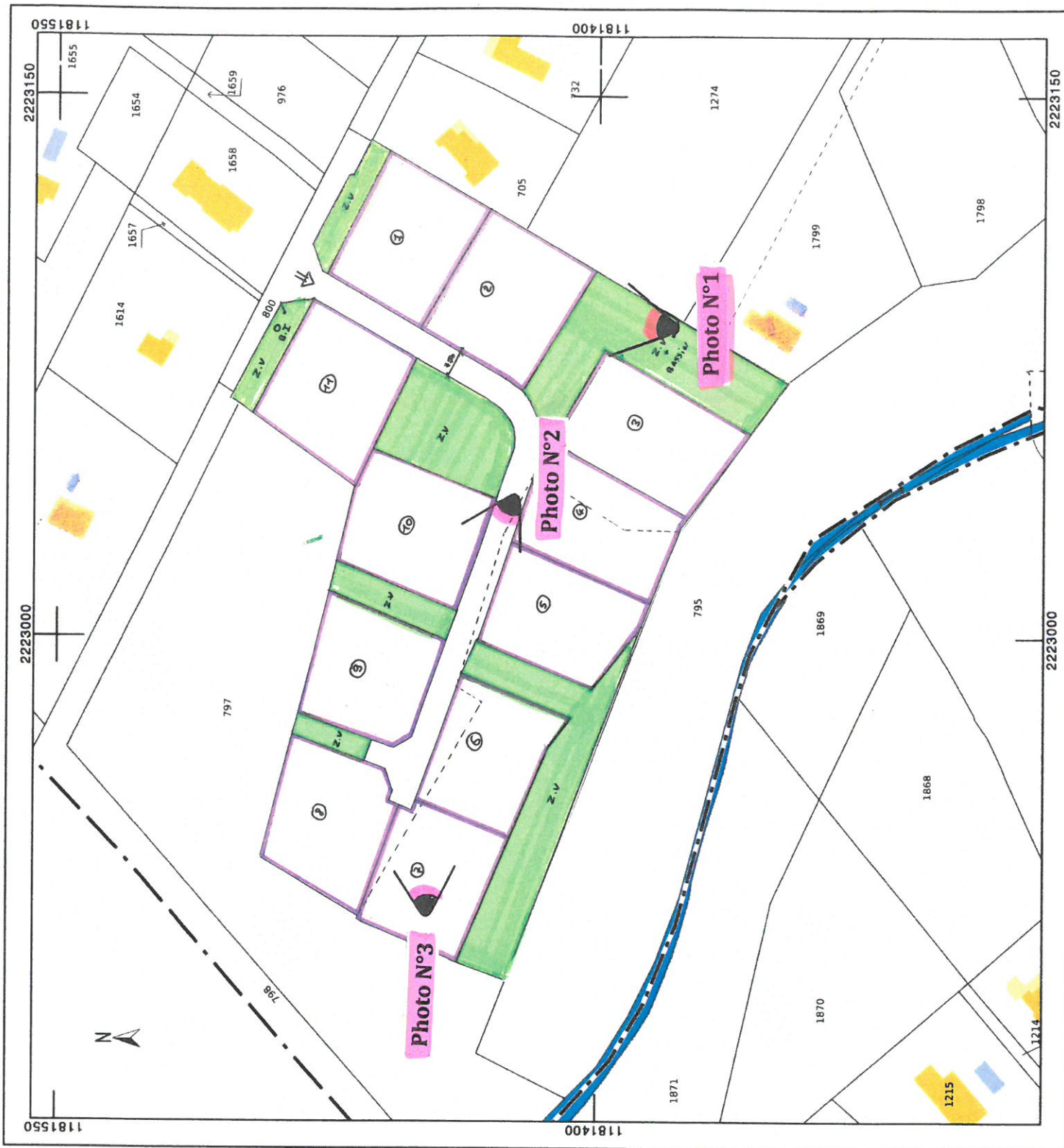

Département :
CORSE DU SUD

Commune :
SAN-GAVINO-DI-CARBINI

Section : B
Feuille : 000 B 02

Date d'édition : 18/01/2021
(fuseau horaire de Paris)

Coordonnées en projection : RGF93CC42

Le plan visualisé sur cet extrait est géré par le centre
des impôts foncier suivant :
AJACCIO
6, Parc Cunéo d'Ornano, BP 409 20195
20195 AJACCIO CEDEX1
tél. 0495503701 - fax 0495503517
cdli.ajaccio@dgflp.finances.gouv.fr

Cet extrait de plan vous est délivré par :

cadastr.gouv.fr
©2017 Ministère de l'Action et des Comptes publics

PRÉFECTURE DE LA RÉGION CORSE

TYPE D'HABITAT NATUREL		Cocher si présent	Commentaires
Milieus ouverts ou semi-ouverts	pelouse pelouse semi-boisée lande garrigue / maquis autre :	X	CYSTE, BRUYÈRE ARBOUSIER
Milieus forestiers	forêt de résineux forêt de feuillus forêt mixte plantation autre :	γ	CHÊNE VERT
Milieus rocheux	falaise affleurement rocheux éboulis blocs autre :		
Zones humides	fossé cours d'eau étang tourbière gravière prairie humide autre :		COURS d'eau à proximité'
Milieus littoraux et marins	Falaises et récifs Grottes Herbiers Plages et bancs de sables Lagunes autre :		
Autre type de milieu		

TABLEAU ESPECES FAUNE, FLORE :

aucune espèce visuellement constatée

Remplissez en fonction de vos connaissances :

Seuls des traces de sanglier ont été remarquées -

GROUPES D'ESPÈCES	Nom de l'espèce	Cocher si présente ou potentielle	Autres informations (statut de l'espèce, nombre d'individus, type d'utilisation de la zone d'étude par l'espèce...)
Amphibiens, reptiles			

PRÉFECTURE DE LA RÉGION CORSE

Crustacés			
Insectes			
Mammifères marins			
Mammifères terrestres			
Oiseaux			
Plantes			
Poissons			

4 Incidences du projet

Décrivez sommairement les incidences potentielles du projet dans la mesure de vos connaissances.

Destruction ou détérioration d'habitat (= milieu naturel) ou habitat d'espèce (type d'habitat et surface) :

Le projet de lotissement engendreras l'imperméabilisation d'une partie du terrain, soit environ 3400 m². Néanmoins, celle-ci sera compensée par la création d'un bassin de rétention.

Destruction ou perturbation d'espèces (lesquelles et nombre d'individus) :

.....

.....

.....

.....

.....

PRÉFECTURE DE LA RÉGION CORSE

.....
.....
Perturbations possibles des espèces dans leur fonctions vitales (reproduction, repos, alimentation...):

.....
.....
.....
.....
.....
.....
.....
.....

5 Conclusion

Il est de la responsabilité du porteur de projet de conclure sur l'absence ou non d'incidences de son projet.

A titre d'information, le projet est susceptible d'avoir une incidence lorsque :

- Une surface relativement importante ou un milieu d'intérêt communautaire ou un habitat d'espèce est détruit ou dégradé à l'échelle du site Natura 2000
- Une espèce d'intérêt communautaire est détruite ou perturbée dans la réalisation de son cycle vital

Le projet est-il susceptible d'avoir une incidence ?

NON : ce formulaire, accompagné de ses pièces, est joint à la demande d'autorisation ou à la déclaration, et remis au service instructeur.

OUI : l'évaluation d'incidences doit se poursuivre. Un dossier plus poussé doit être réalisé. Ce dossier sera joint à la demande d'autorisation ou à la déclaration, et remis au service instructeur.

A (lieu) : Porto - Vecchio

Signature :

Le (date) : 25/01/2021

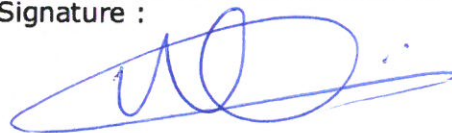

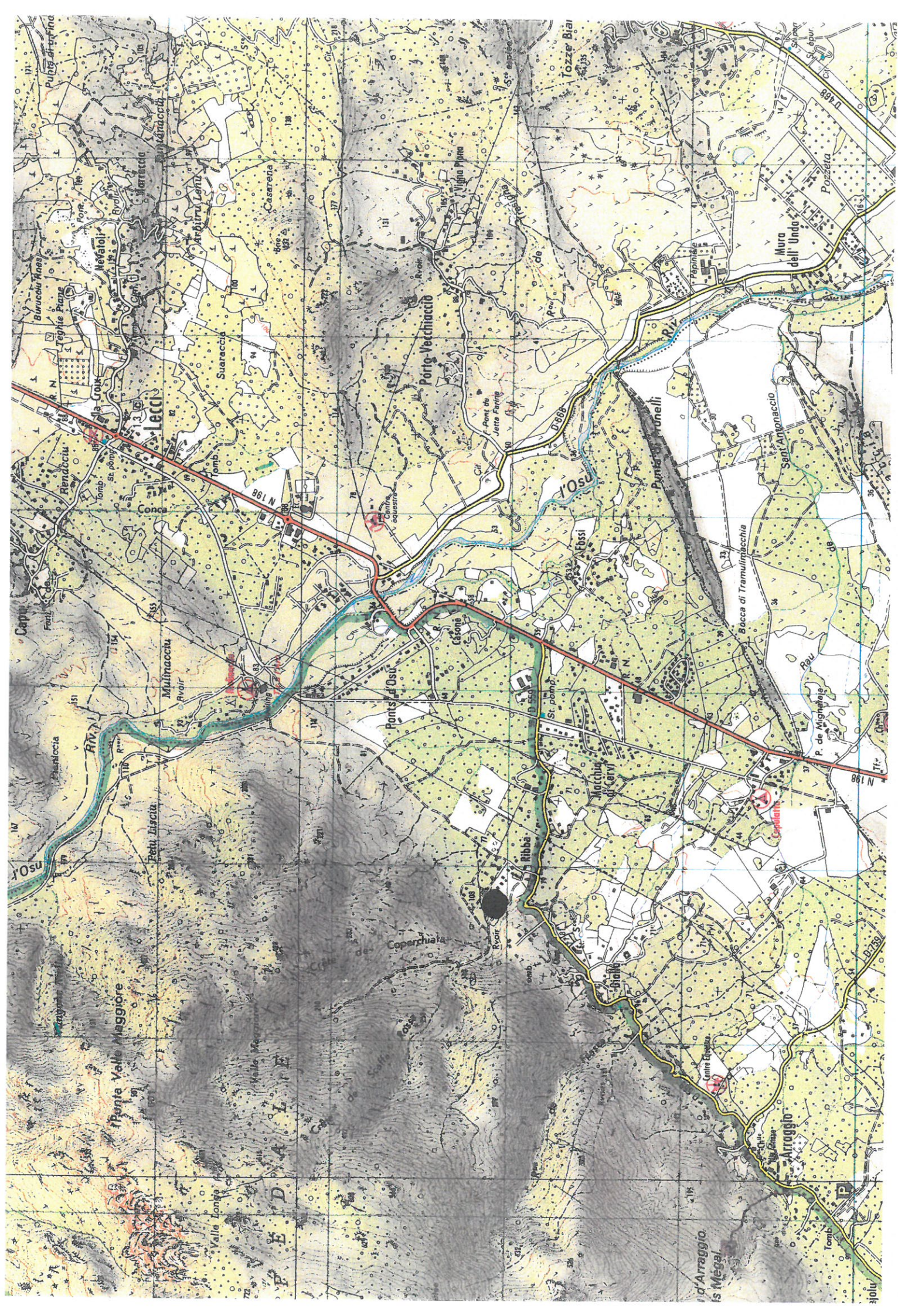

Département :
CORSE DU SUD

Commune :
SAN-GAVINO-DI-CARBINI

Section : B
Feuille : 000 B 02

Échelle d'origine : 1/4000
Échelle d'édition : 1/4000

Date d'édition : 18/01/2021
(fuseau horaire de Paris)

Coordonnées en projection : RGF83CC42
©2017 Ministère de l'Action et des
Comptes publics

DIRECTION GÉNÉRALE DES FINANCES PUBLIQUES

EXTRAIT DU PLAN CADASTRAL

Le plan visualisé sur cet extrait est géré
par le centre des impôts foncier suivant :
AJACCIO
6, Parc Cunéo d'Ornano. BP409 20195
20195 AJACCIO CEDEX1
tél. 0495503701 - fax 0495503517
cdif.ajaccio@dgfip.finances.gouv.fr

Cet extrait de plan vous est délivré par :

cadastre.gouv.fr

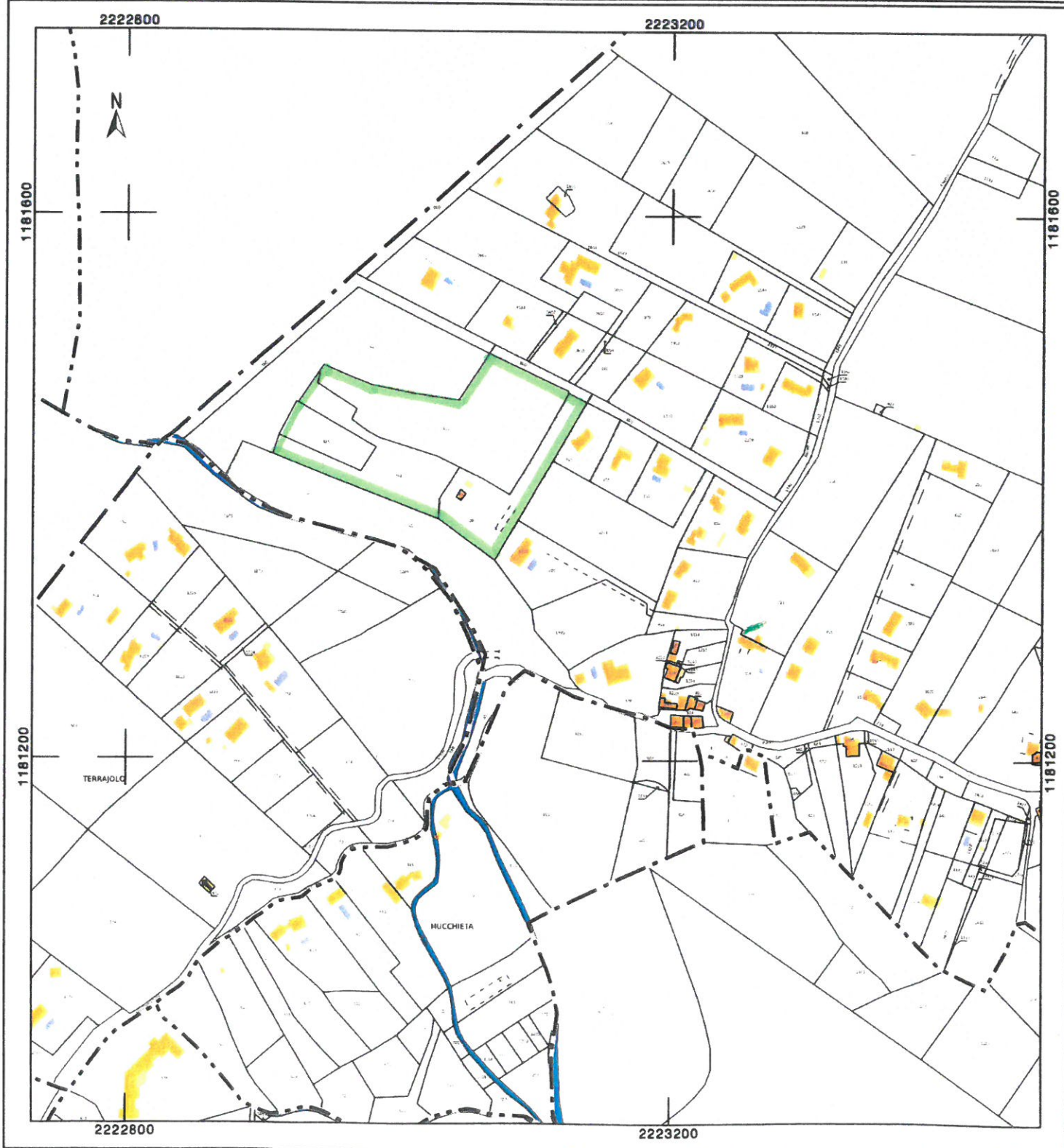

Projet immobilier sur la commune de SAN-GAVINO-DI-CARBINI

Site NATURA 2000 à proximité du projet

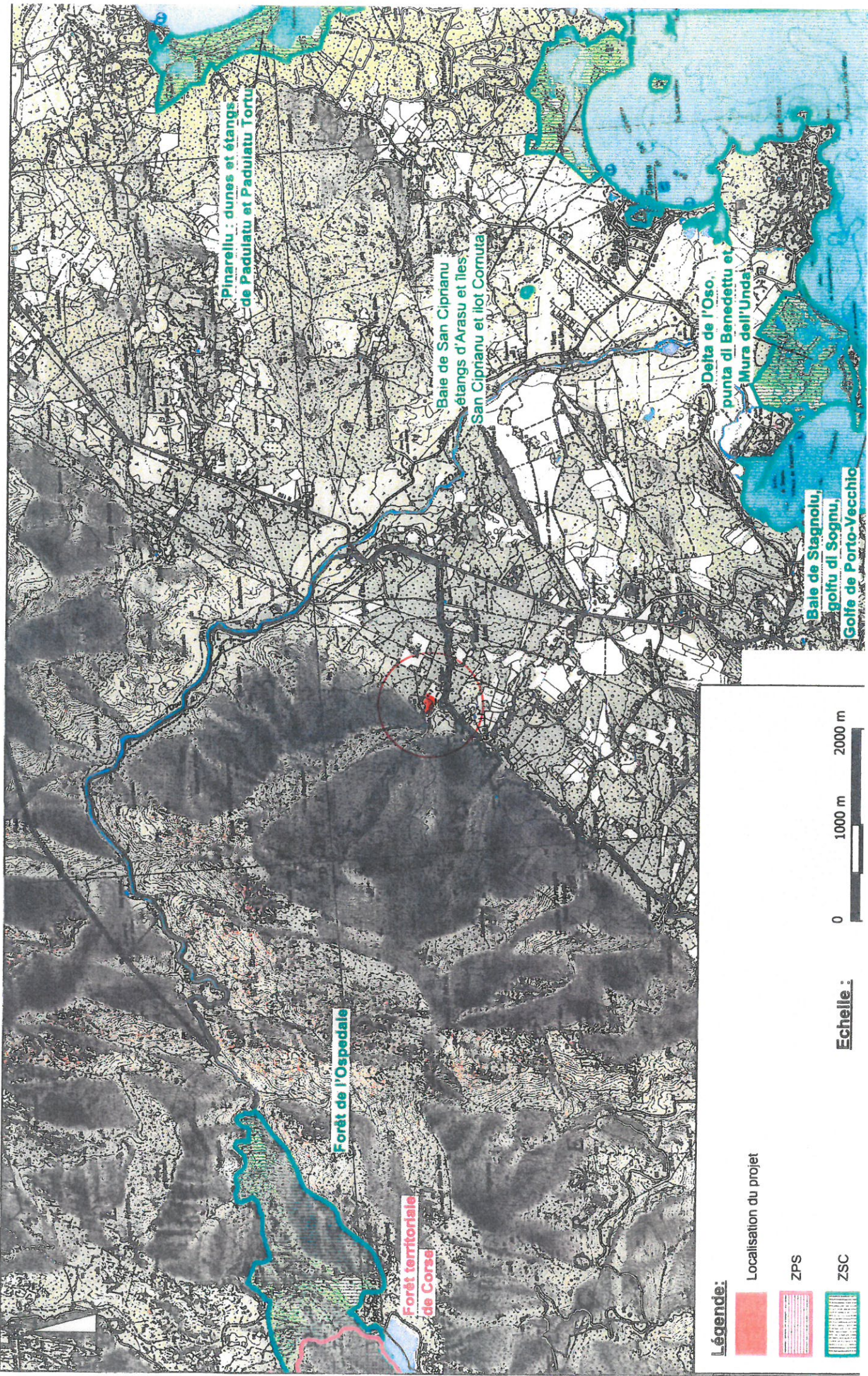

Légende:

- Localisation du projet
- ZPS
- ZSC

Echelle :

