



**SOPHIE NEBBIA**  
*HUISSIER DE JUSTICE*  
**LIEU-DIT ACCILANACCIA**  
**LOTISSEMENT A SUARELLA**  
**20110 PROPRIANO**  
**TÉL. 04.95.77.16.73 - FAX.04.95.73.42.88**  
**nebbiasophie@gmail.com**

**PROCES VERBAL  
DE  
CONSTAT**

***L'AN DEUX MILLE DIX NEUF  
ET LE DEUX OCTOBRE***

***A LA DEMANDE DE :***

***- SCI GAMBA GROSSA***

***LIEU DU CONSTAT :***

***- BONIFACIO***

**SECOND ORIGINAL**

**SOPHIE NEBBIA**  
**HUISSIER DE JUSTICE**

*Lieu-dit Accilanaccia*  
*Lotissement A Suarella*  
**20110 PROPRIANO**  
*Tél. :04.95.77.16.73*  
*Fax : 04.95.73.42.88*  
*nebbiasophie@gmail.com*

**PROCES VERBAL DE CONSTAT**

***A LA REQUETE DE***

- SCI GAMBA GROSSA, immatriculée au RCS sous le n° 403 313 448 dont le siège est sis Le Stentinu 20169 BONIFACIO, pris en la personne de son gérant en exercice.

***CI-APRES DENOMME « LE REQUERANT »***

***LEQUEL M'A EXPOSE :***

- Qu'elle est propriétaire sur la commune de BONIFACIO d'une propriété cadastrées section I et N°146, 147 et 1215
- Que cette propriété a fait l'objet d'une campagne de fouille par L'INRAP
- Que le terrain a été totalement dévasté par cette campagne

Qu'en conséquence pour la sauvegarde de ses droits, elle avait le plus grand intérêt à me faire réaliser l'état des lieux de la propriété dont elles sont propriétaires sur la commune de BONIFACIO.

*Pourquoi il me requérait,*

*Déférant à cette réquisition,*

***Je, Maître Sophie NEBBIA, Huissier de Justice, à la Résidence de PROPRIANO (CORSE), y demeurant, Lieu-dit Accilanaccia Lotissement A Suarella, soussignée.***

Me suis rendue sur le territoire de la commune de BONIFACIO où étant, j'ai procédé aux constatations suivantes :

Je me suis transportée sur la commune de BONIFACIO, route de Canette au point GPS latitude 41,4206 et longitude 9,1842

A cet endroit, il n'existe aucune végétation rase ou basse, seul subsiste quelques arbres. Le sol est jonché de pierres blanches.

Sur place, je ne relève la présence d'aucun oiseaux ni tortues. Le terrain est désertique.

En limite de propriété, le long de la route, présence d'une importante quantité de terre de remblai.

La propriété présente un aspect lunaire.



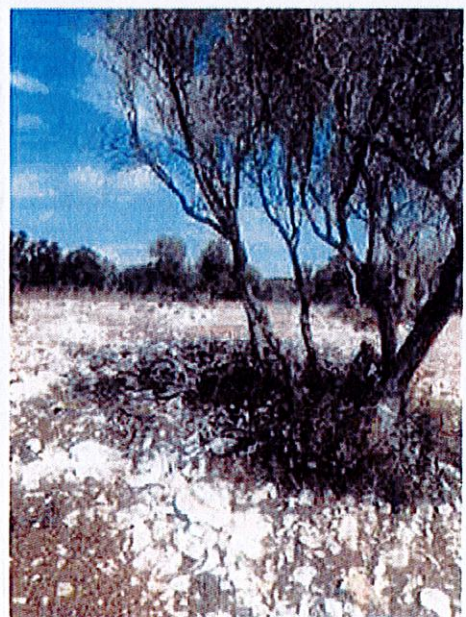
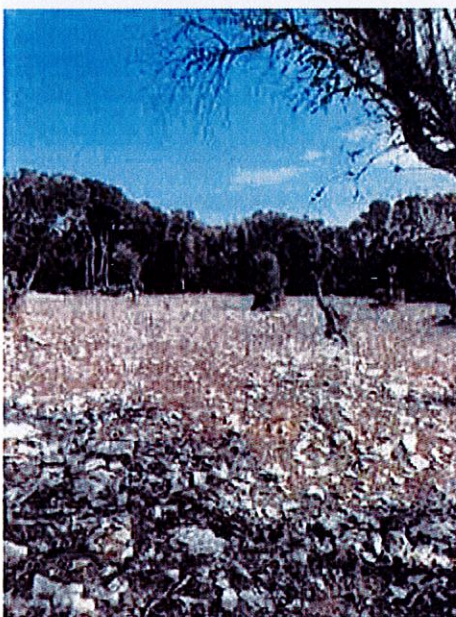
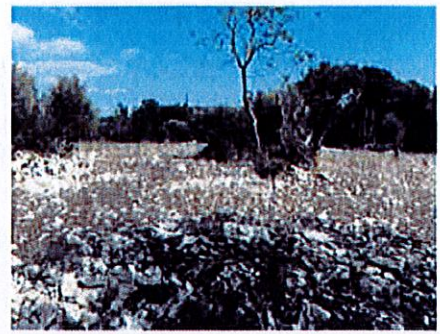

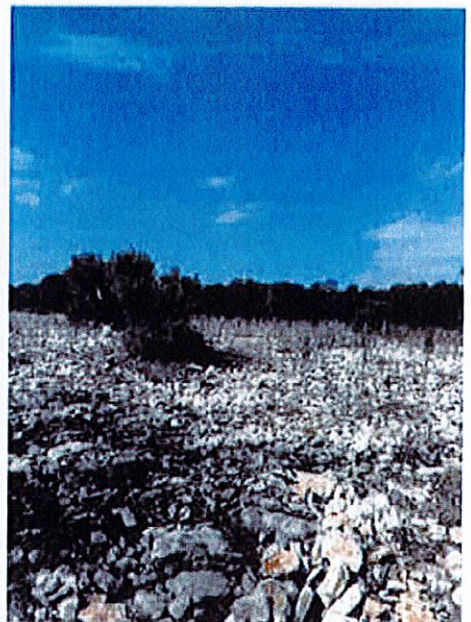

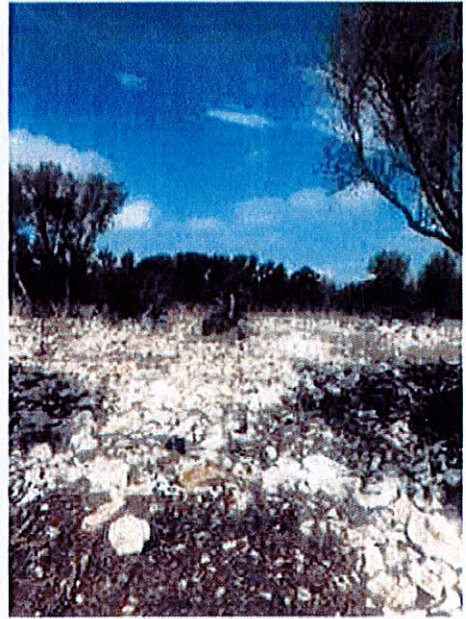

Mes opérations étant terminées, j'ai dressé le présent procès-verbal de constat pour servir et valoir ce que de droit à mon requérant.



**Le présent comporte 6 feuilles**