



RENOVATION DE DEUX ENTREPOTS

Maître d'Ouvrage : PB IMMO
Maître d'Oeuvre : S.A.E.

DP n°01
DOCUMENT

ECHELLE
1:10 000

PLAN DE SITUATION

DATE 18/06/2019



RENOVATION DE DEUX ENTREPOTS

Maître d'Ouvrage : PB IMMO
Maître d'Oeuvre : S.A.E.

DP n°09
DOCUMENT

ECHELLE
1:2000

PLAN SOMMAIRE

DATE 18/06/2019

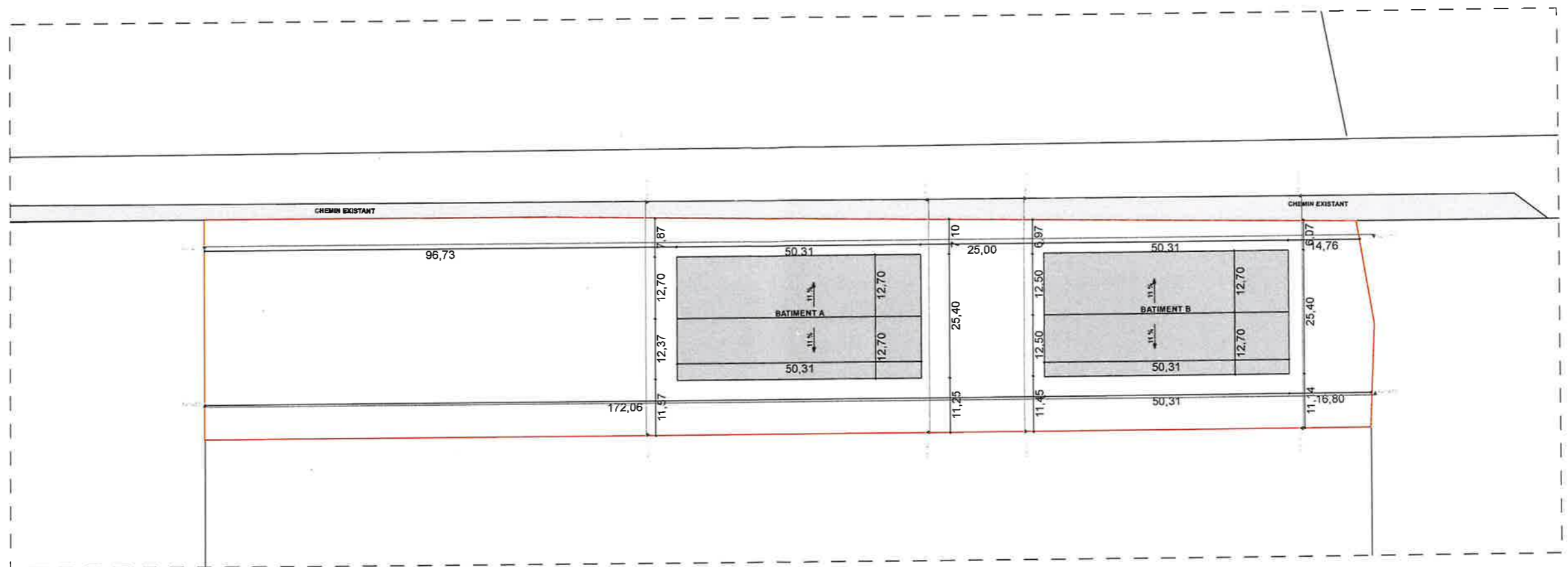

RENOVATION DE DEUX ENTREPOTS

Maître d'Ouvrage : PB IMMO
Maître d'Oeuvre : S.A.E.

DP n°10
DOCUMENT

ECHELLE
1:1000

PLAN DE TOITURE

DATE 18/06/2019

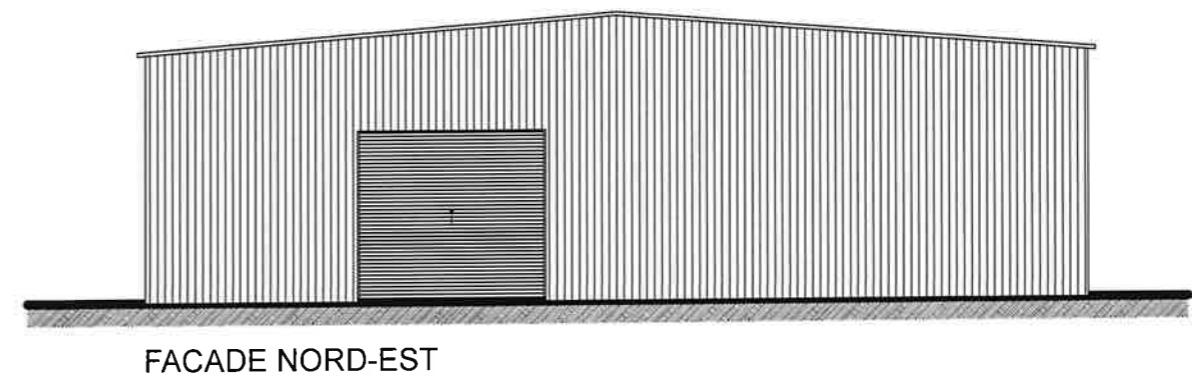
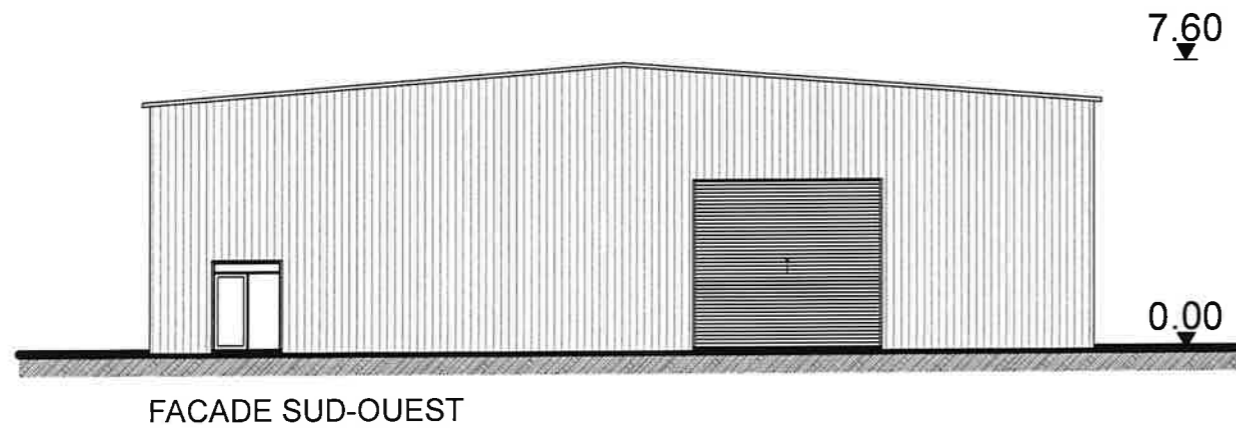
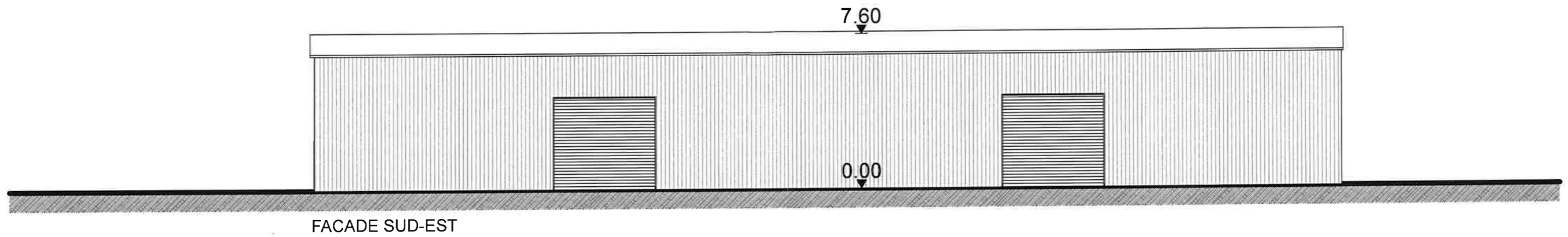
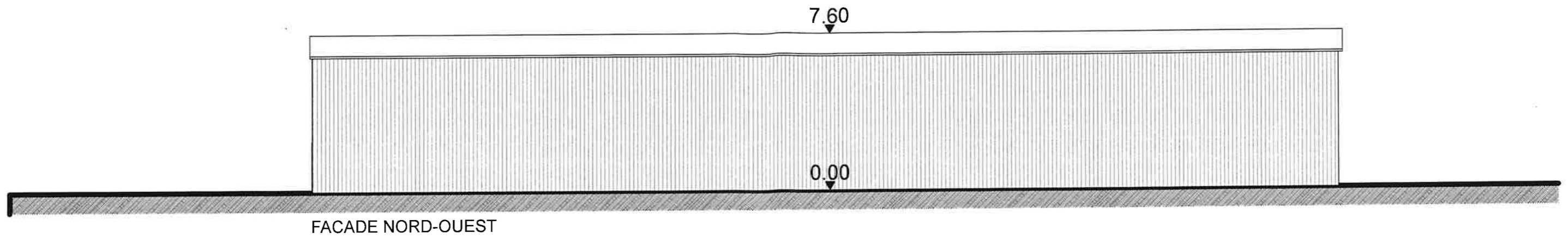

RENOVATION DE DEUX ENTREPOTS		
	Maître d'Ouvrage : PB IMMO Maître d'Oeuvre : S.A.E.	ANNEXE 01 DOCUMENT
ECHELLE 1:200	FACADES BATIMENT A	DATE 18/06/2019

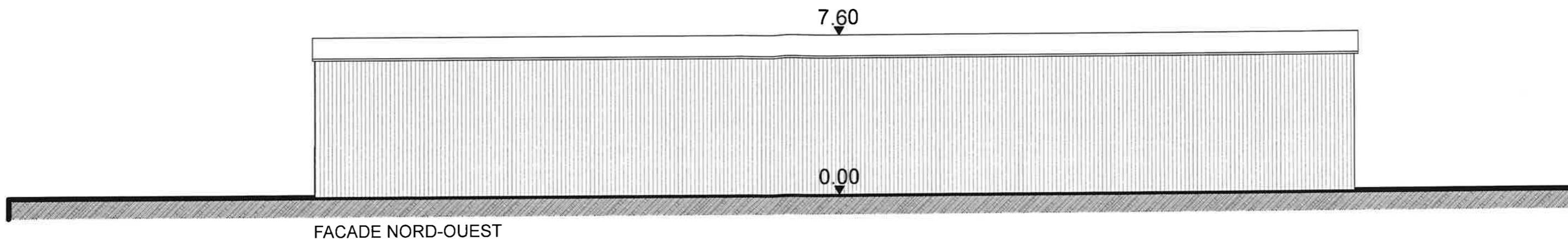

FACADE NORD-OUEST

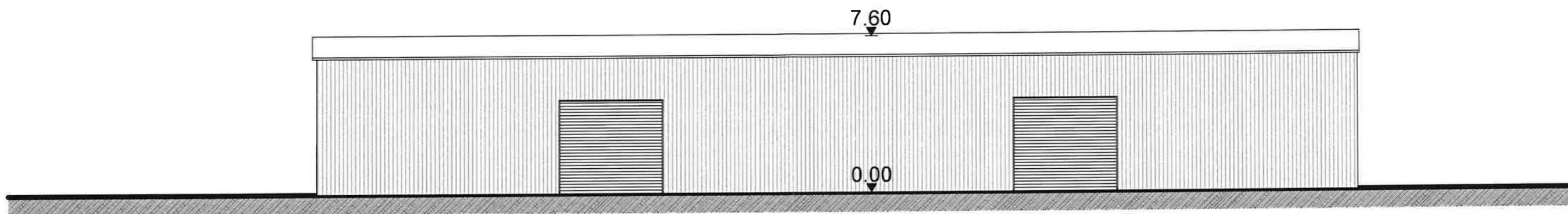

FACADE SUD-EST

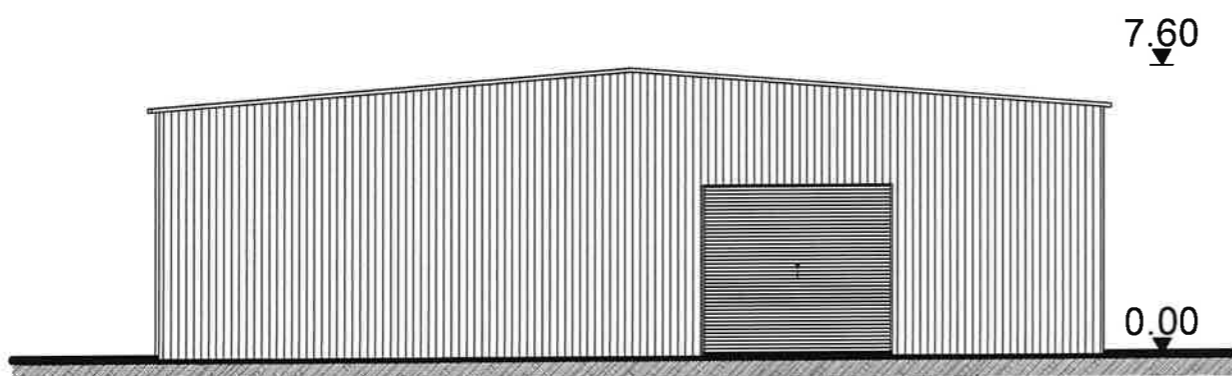

FACADE SUD-OUEST

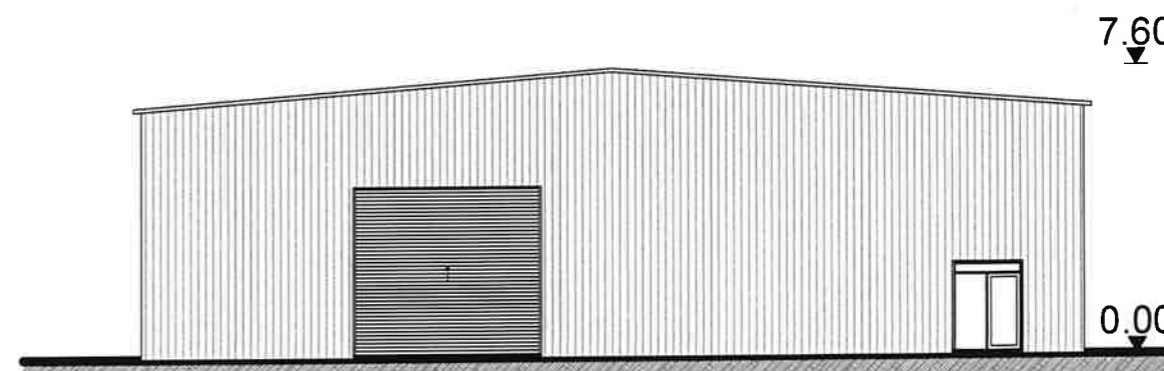

FACADE NORD-EST

RENOVATION DE DEUX ENTREPOTS		
	Maître d'Ouvrage : PB IMMO Maître d'Oeuvre : S.A.E.	ANNEXE 02 DOCUMENT
ECHELLE 1:200	FACADES BATIMENT B	DATE 18/06/2019