



Plan de situation

Dossier :
--> Chiosello Alla Vignaccia
CALVI

Source : Agence VISU
Réalisation et conception : Agence VISU
Date de réalisation : 01/12/2021

Légende :

 Zone de projet

OpenTopoMap

Echelle : 1:24 000

0 0,5 1 km



COMMUNE DE CALVI



PARCELLE AK 31



COMPTE RENDU INSPECTION CAMERA D'UNE CANALISATION DES EAUX PLUVIALES



Dressé par le Cabinet SIBELLA le 16 Décembre 2021



Ingénieurs Géomètres – Géomètres-Experts Foncier D.p.l.G.

Bureau principal : Les Terrasses du Fango, bât. C – Rue Père André Marie – 20200 BASTIA

Bureau secondaire 1 : RN194 – ZA Baleone Centre – 20167 SARROLA-CARCOPINO

Bureau secondaire 2 : Résidence Luigina bât Fbis, bd de Fogata – 20220 l'ÎLE ROUSSE

Bureau secondaire 3 : Immeuble Campo Stello – Les Quatre Chemins – 20137 PORTO-VECCHIO

 04 95 34 80 80  04 95 32 12 01  contact@cabinetsibella.com

REF. : 13117

1/ Objet de la mission :

Le cabinet SIBELLA a été mandaté par Monsieur Jean-Marc GAILLOT pour réaliser une inspection vidéo sur une canalisation d'eau pluviale.

2/ Matériel utilisé :

Le cabinet Sibella est équipé d'une caméra d'inspection vidéo professionnelle vCam-6 HD de Vivax-Metrotech.



3/ Localisation de la canalisation

La canalisation objet de l'inspection est située sur la commune de Calvi autour de la parcelle AK 31.

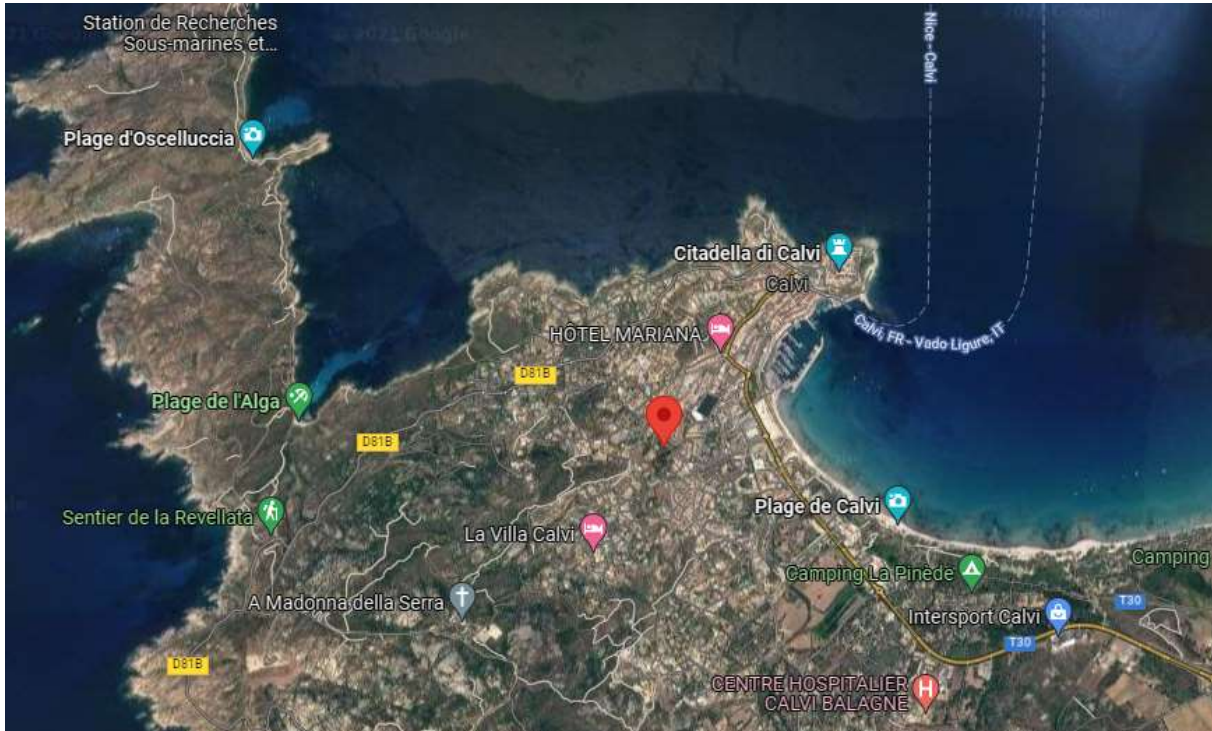

4/ Mode opératoire :

Nous avons réalisé une introduction caméra à partir des regards R1, R2 et B1 au droit des tronçons suivants :

- Départ R1 Tronçon 1 █
- Départ R1 Tronçon 2 █
- Départ R2 Tronçon 3 █
- Départ B1 Tronçon 4 █

Les extraits de plans ci-dessous permettent de localiser ces tronçons

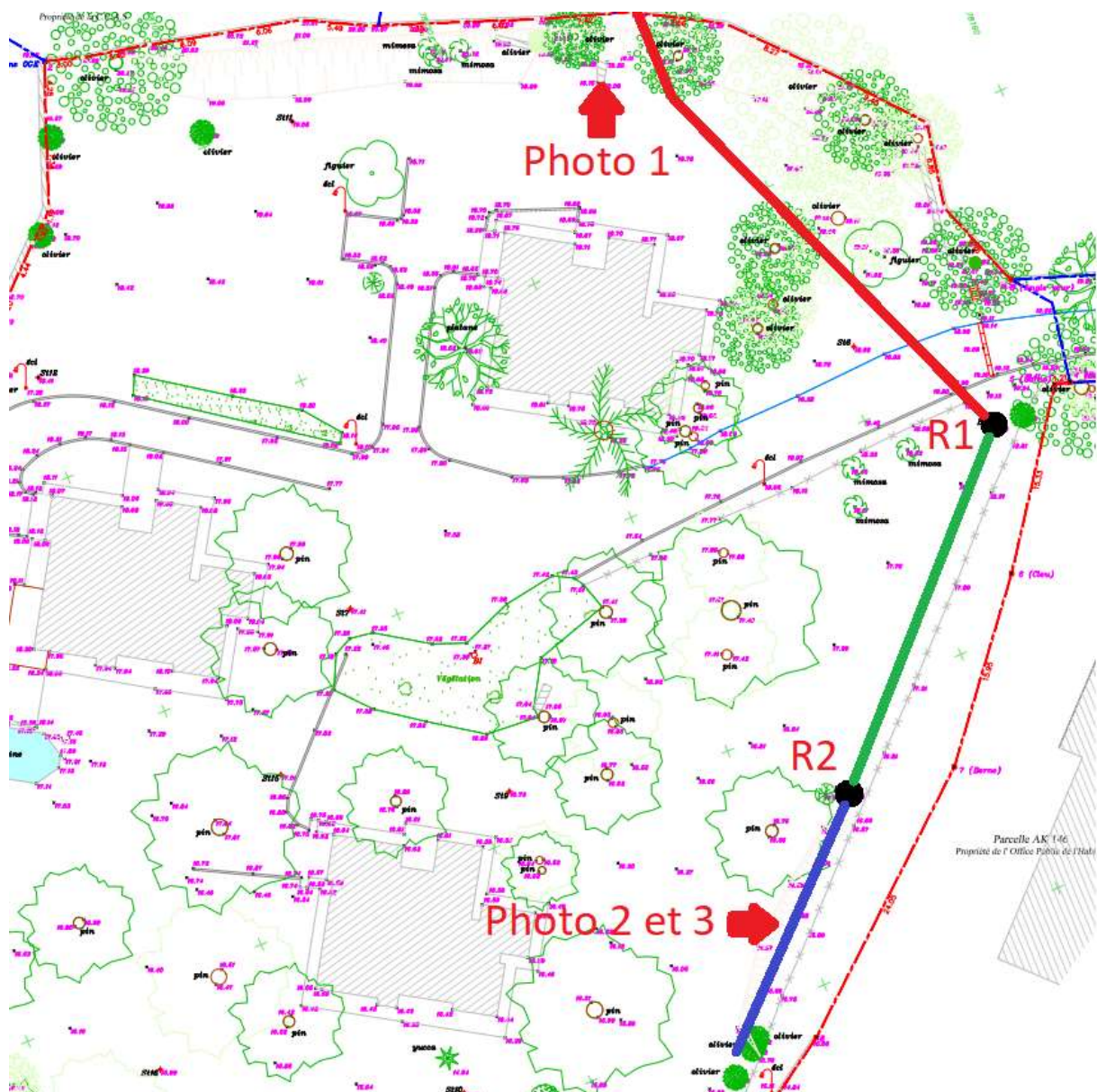

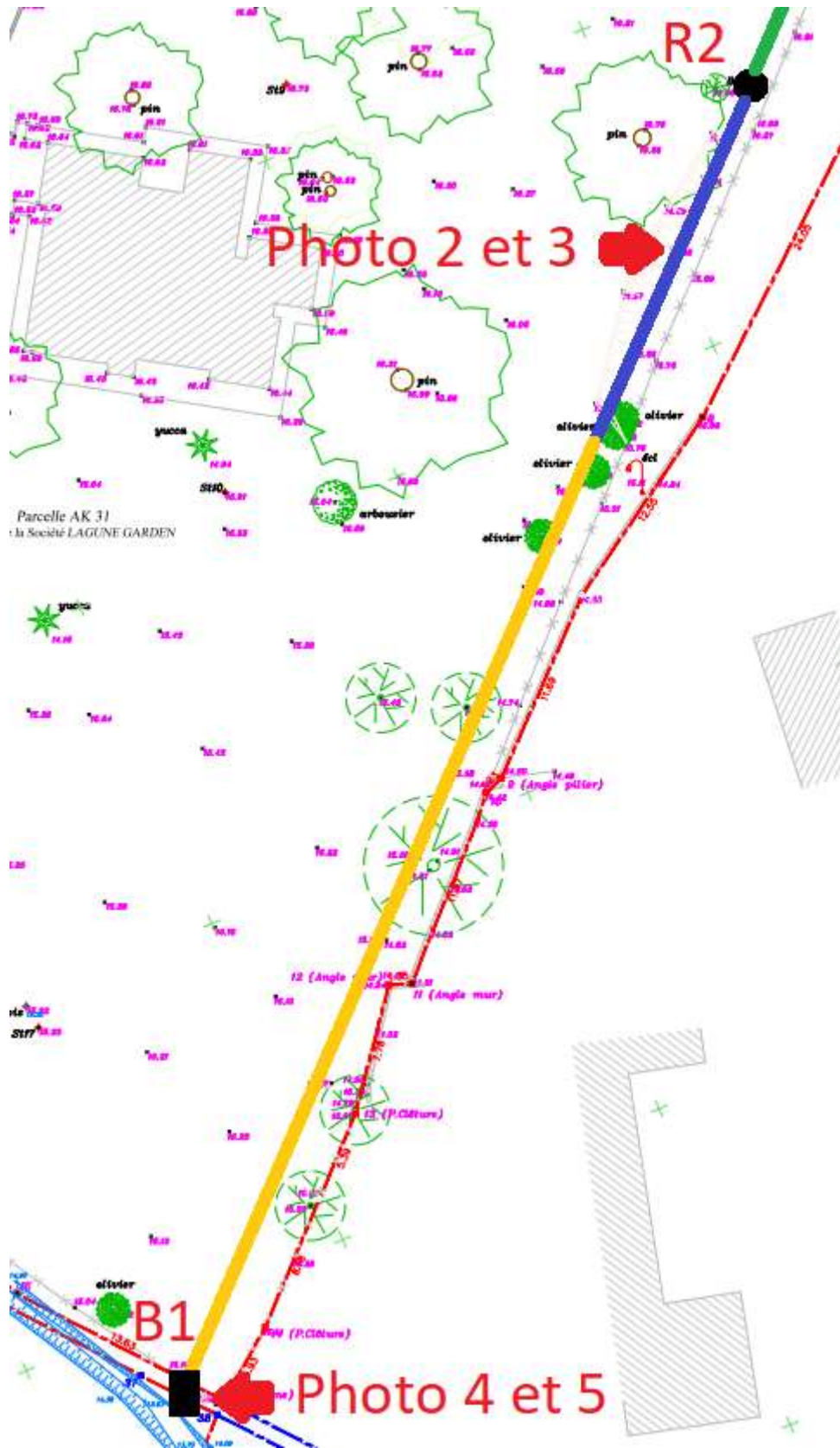

4/ Constatation :

- **Au niveau du Regard 1 (R1)**

Après ouverture du regard 1 (R1) nous avons constaté que l'écoulement de l'eau se faisait de manière régulière et notre inspection caméra confirmera qu'aucun élément n'obstrue la canalisation (Vidéo tronçons 1 et 2 dans le dossier).

Photo du Regard 1 (R1) :



- **Regard 2 (R2)**

Après ouverture du regard, nous constatons un écoulement normal de l'eau et pas de dépôt de terre en fond de canalisation.

Nous faisons passer la caméra en direction de la sortie buse et nous constatons au fur et à mesure de notre avancement une obturation du réseau dû à des pierres (photo 3) à environs 18m du Regard 2 (voir vidéo tronçon 3 dans le dossier).



La caméra ne pourra pas aller plus loin, les pierres l'empêchant de continuer (Photo 2), cependant comme nous pouvons le constater sur la photo 3, cet amas de pierre n'empêche en rien le bon écoulement de l'eau.



Dans l'angle sud-est du terrain, la sortie de notre réseau pluvial se fait dans un fossé naturel à ciel ouvert (Photo 4 et 5 dans dossier). Ce fossé se trouve être très encombré de végétations.



Lors de notre passage caméra (Vidéo tronçons 4 dans le dossier) nous constatons un dépôt vaseux sur le fond de notre réseau pluvial mais rien n'empêchant l'évacuation correcte des eaux pluviales à l'intérieur de notre canalisation.

A noter : Lors de notre intervention, nous avons remarqué l'existence d'une buse annelée $\varnothing 300$ un débit constant d'eau en sort, cette buse n'est pas référencée sur la DICT fournit.

Photo 1 :



5/ Pièce annexe au compte rendu :

Dans le dossier joint au compte-rendu vous trouverez :

- 6 Photos (Photo 1, 2, 3, 4, 5 et R1)
- 4 Vidéos (Tronçon 1, 2, 3 et 4)

Dressé à Bastia, le 16-12-2021



ATELIER D'ARCHITECTURE Hervé GHIRLANDA

Demande de Permis de Construire
Construction de 52 logements collectifs

Chiosello Alla Vignaccia CALVI 20260

N° parcelle : numéro 31 et 255 section AK	N° de dossier : 21-26	Date : 15 Juillet 2021
Superficie du terrain : 10 003 m ²	Maître d'ouvrage:	
Prénom Nom		
Adresse		
Code postal Ville		
Signature du maître de l'ouvrage		Maître d'oeuvre:
		ATELIER D'ARCHITECTURE
		Hervé Ghirlanda
		4 Bd Paoli, 20200 BASTIA

DESIGNATION	Format:	PC 2-01
Plan de masse des constructions	A1	Ech : 1:250

INDICES		Date
Rev/D	CMB	Nom de changement

Ce document ne peut être ni reproduit ni communiqué sans l'autorisation de M.H. GHIRLANDA - Loi du 11/03/1902 - Les cotes sont données à être indiquées et doivent être vérifiées par l'entreprise. Une étude Déton Armée devra être réalisée par l'entreprise pour la réalisation des travaux

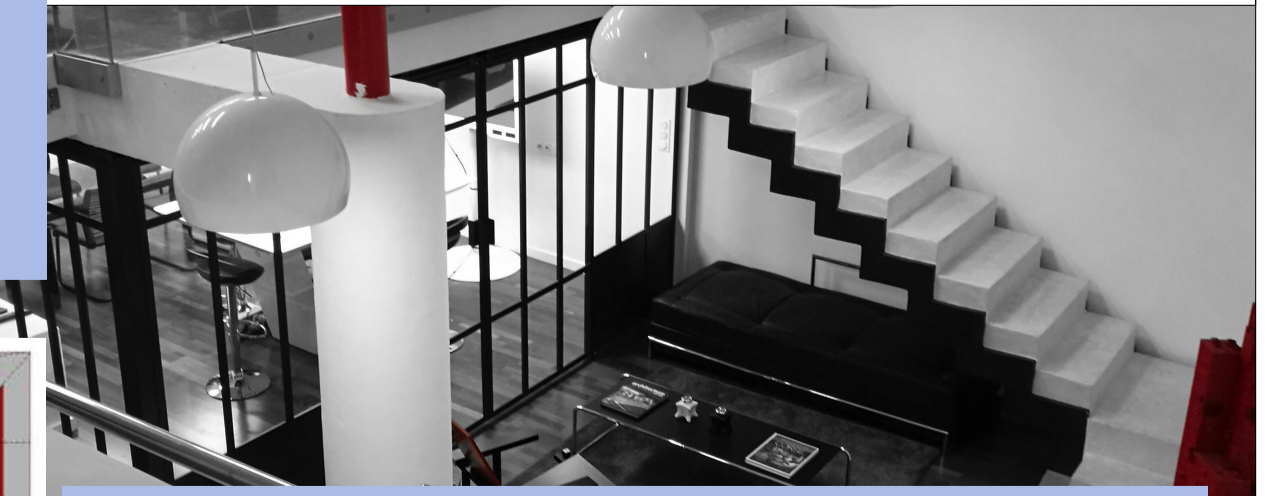

téléphone : 04 95 30 00 60 - fax : 04 95 30 00 61
 portable : 06 42 29 42 27
 www.architecte-ghirlanda.com
 mail : contact@architecte-ghirlanda.com

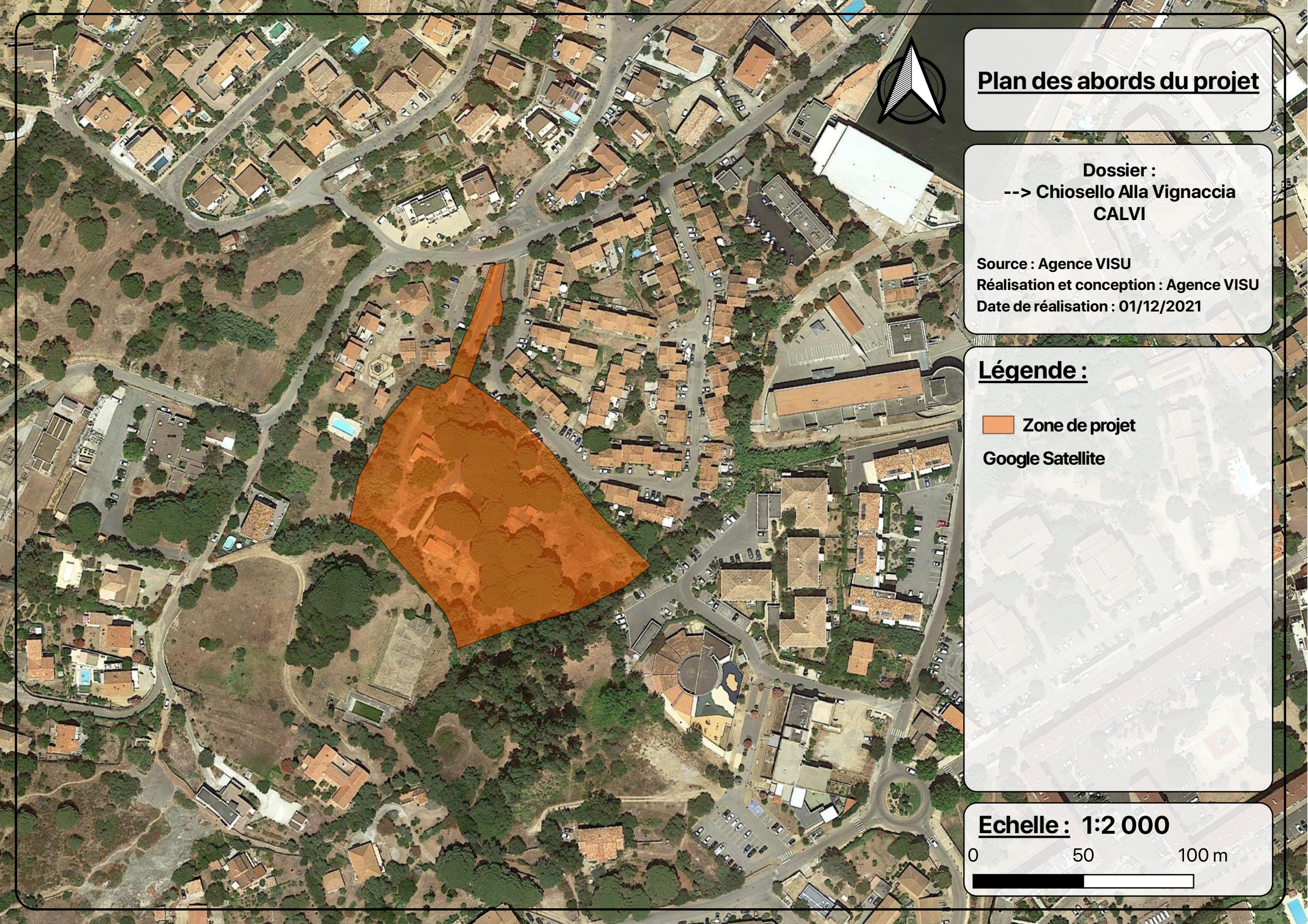

Plan des abords du projet

Dossier :
--> Chiosello Alla Vignaccia
CALVI

Source : Agence VISU
Réalisation et conception : Agence VISU
Date de réalisation : 01/12/2021

Légende :

 Zone de projet

Google Satellite

Echelle : 1:2 000

0 50 100 m

