

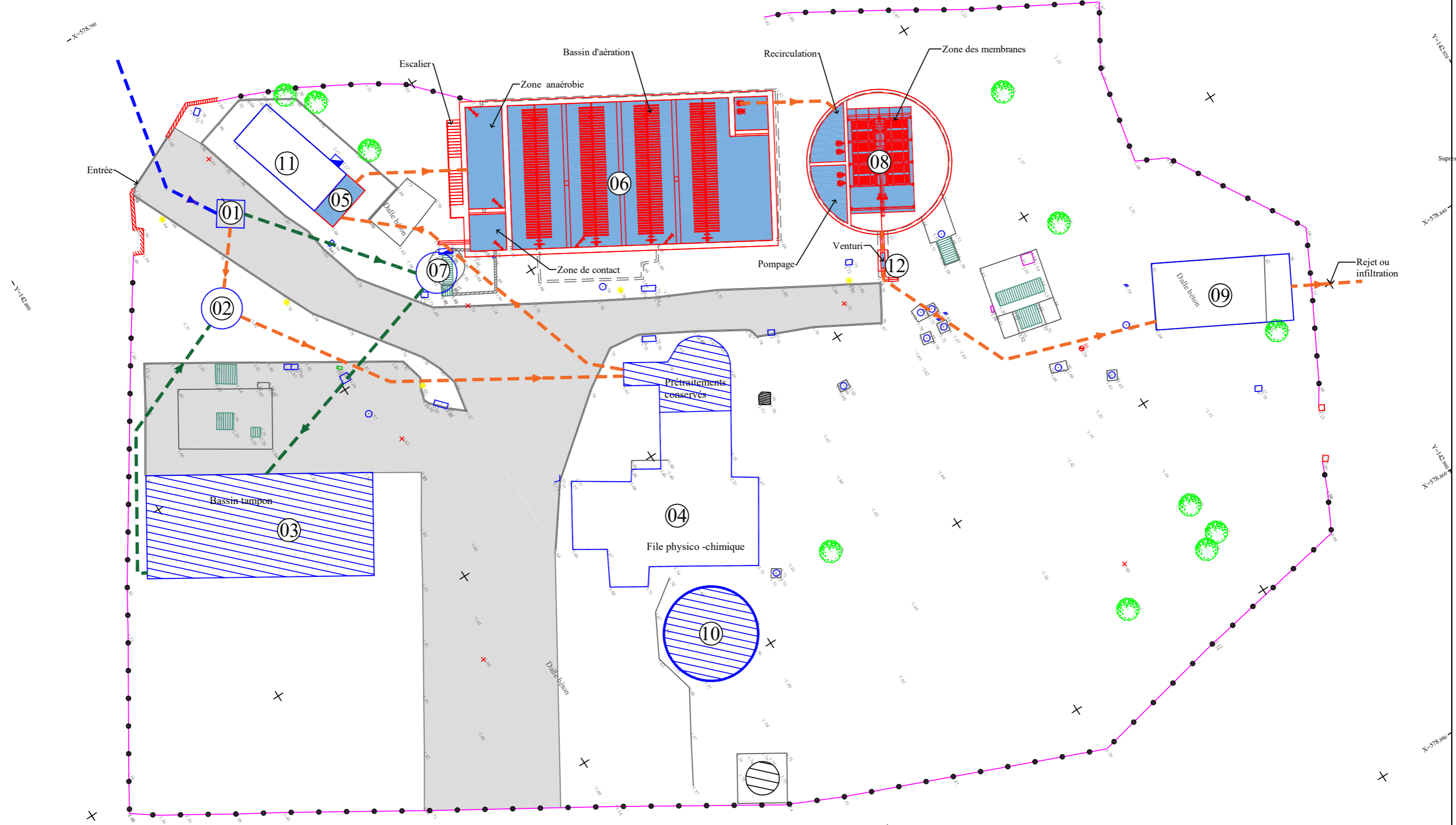

ANNEXE 4

Un plan du projet ou, pour les travaux, ouvrages ou aménagements visés aux catégories 5° a), 6° b) et c), 7°, 9°, 10°, 11°, 12°, 13°, 22°, 32, 38° ; 43° a) et b) de l'annexe à l'article R. 122-2 du code de l'environnement un projet de tracé ou une enveloppe de tracé ;



LEGENDE :

- 01- Répartiteur
- 02- Nouveau PR
- 03- Bassin tampon existant
- 04- Prétraitement existant + file physico-chimique
- 05- Tamis
- 06- Zone boues activées
- 07- Ancien PR Conservé
- 08- Membranes
- 09- Bâche d'alimentation des filtres à sable
- 10- Epaisseur existant
- 11- Local groupe électrogène
- 12- Canal de comptage

- Débit en entrée de la STEP
- Alimentation $q < 300 \text{ m}^3/\text{h}$
- Alimentation bassin tampon
- Ouvrage existants
- Nouveaux ouvrages
- Enrobé
- Cloture
- Arbre
- Ouvrage existants à conserver



COMMUNE DE PORTO-VECCHIO
MAIRIE DE PORTO-VECCHIO
BP A129
20537 PORTO - VECCHIO CEDEX

N° A.O. :
Date :
Dessiné par : B.M.O.
Plan N° : IMP-001



Mission d'Assistance à Maîtrise
d'Ouvrage pour la mise à niveau
de la station d'épuration de Capo di Padula

PLAN AVP
PLAN D'IMPLANTATION

Echelle : -
Format : A1
Etat : 1
1/1

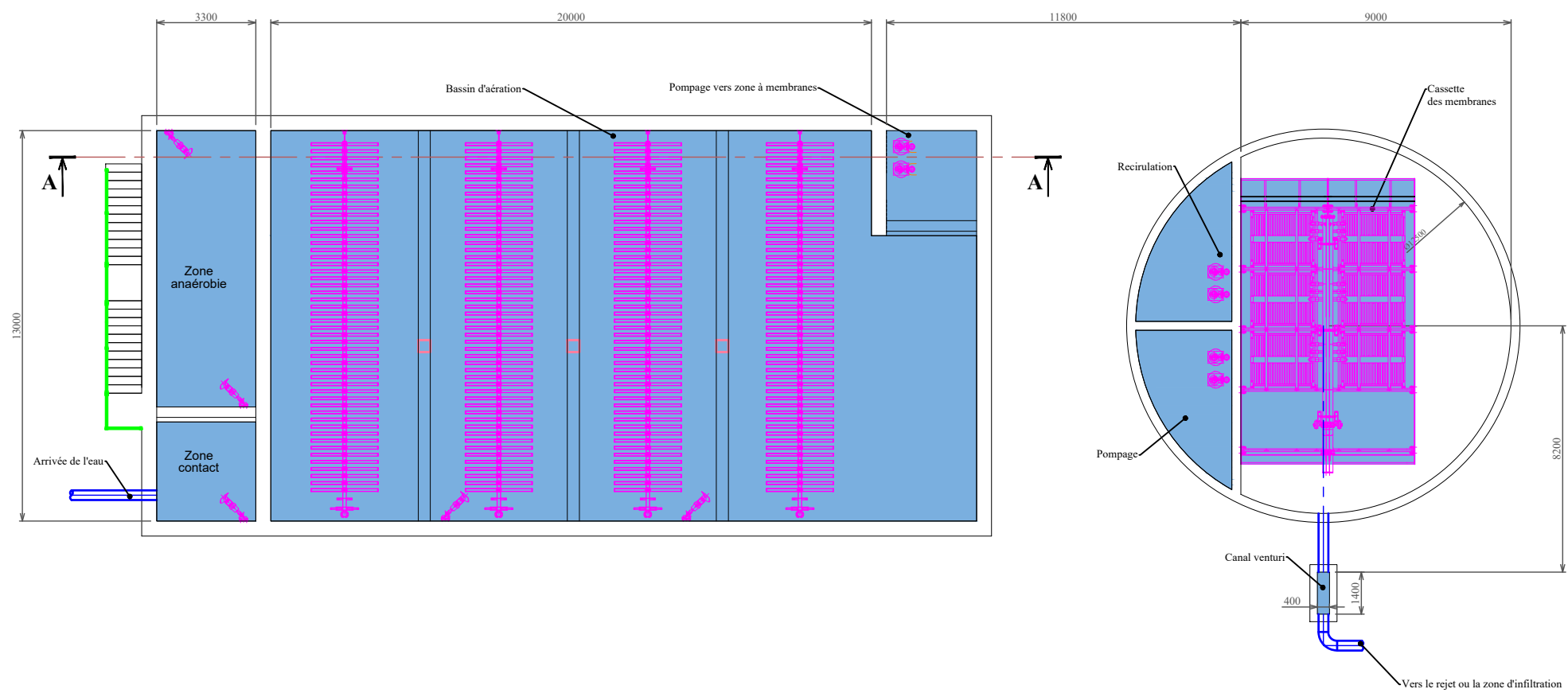
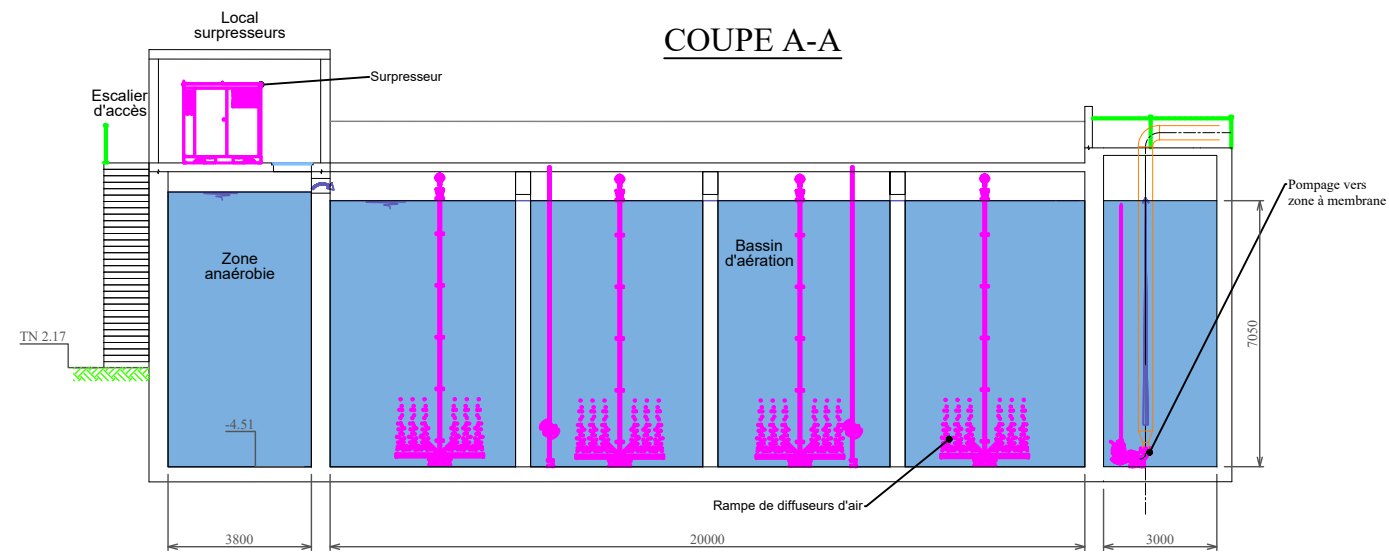

COMMUNE DE PORTO-VECCHIO
 MAIRIE DE PORTO-VECCHIO
 BP A129
 20537 PORTO - VECCHIO CEDEX



Mission d'Assistance à Maîtrise
 d'Ouvrage pour la mise à niveau
 de la station d'épuration de Capo di Padula

PLAN AVP
 PLAN GUIDE

N° A.O. :

Date:

Dessiné par : B.M.O.

Plan N° : PGC-001

Echelle : -

Format : A1

Etat : 1

1/1

PROFIL HYDRAULIQUE

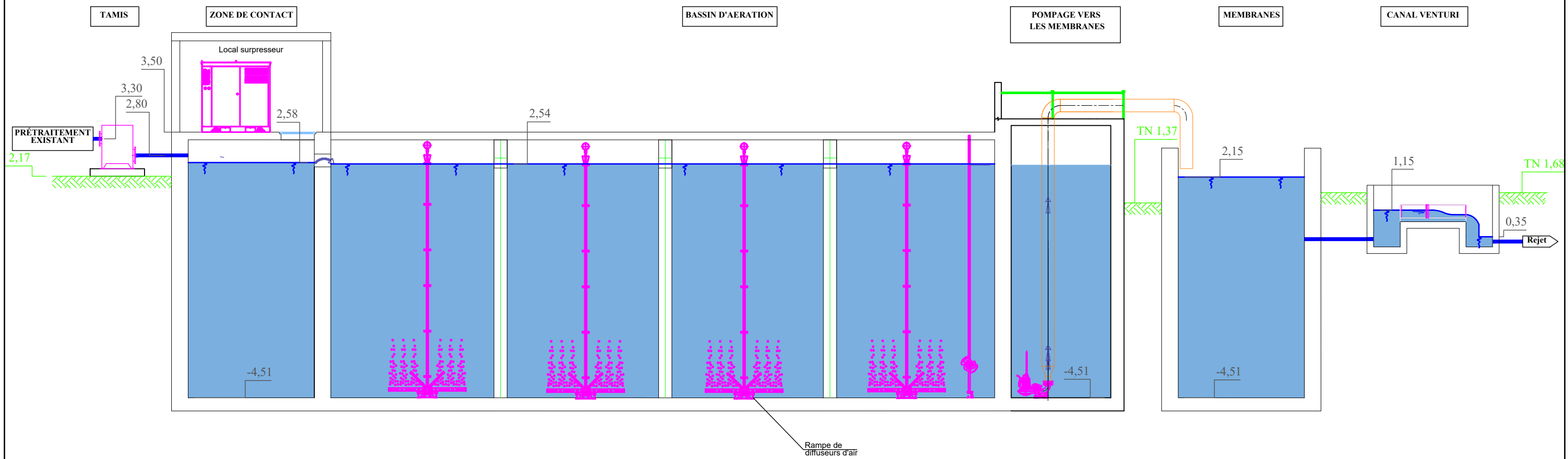



COMMUNE DE PORTO-VECCHIO
MAIRIE DE PORTO-VECCHIO
BP A129
20537 PORTO - VECCHIO CEDEX

N° A.O. :
Date:
Dessiné par : B.M.O.
Plan N° : HYD-001



Mission d'Assistance à Maîtrise
d'Ouvrage pour la mise à niveau
de la station d'épuration de Capo di Padula

PLAN AVP
PROFIL HYDRAULIQUE

Echelle : -
Format : A1
Etat : 0
1/1



ANNEXE 5

Sauf pour les travaux, ouvrages ou aménagements visés aux 5° a), 6° b) et c), 7°, 9°, 10°, 11°, 12°, 13°, 22°, 32, 38° ; 43° a) et b) de l'annexe à l'article R. 122-2 du code de l'environnement : plan des abords du projet (100 mètres au minimum) pouvant prendre la forme de photos aériennes datées et complétées si nécessaire selon les évolutions récentes, à une échelle comprise entre 1/2 000 et 1/5 000. Ce plan devra préciser l'affectation des constructions et terrains avoisinants ainsi que les canaux, plans d'eau et cours d'eau ;



COMMUNE DE PORTO-VECCHIO

MISE A NIVEAU DE LA STATION D'EPURATION DE CAPO DI PADULA
Plan de situation des abords du projet

Echelle : 1 / 2 000

Etabli / vérifié par : BZA

Date : Novembre / 2021

CCoZ0202153



CETA ENVIRONNEMENT

Lot. Arbuceta Cepe - 20620 BIGUGLIA
Tel. : 04.95.30.59.69 - Fax : 04.95.30.60.02 - E-mail : bastia@pozzodiborgo.fr

Immeuble MAIF - Avenue Mont Thabor - 20090 AJACCIO
Tel. : 04.95.21.17.38 - Fax : 04.95.51.31.51 - E-mail : ajaccio@pozzodiborgo.fr

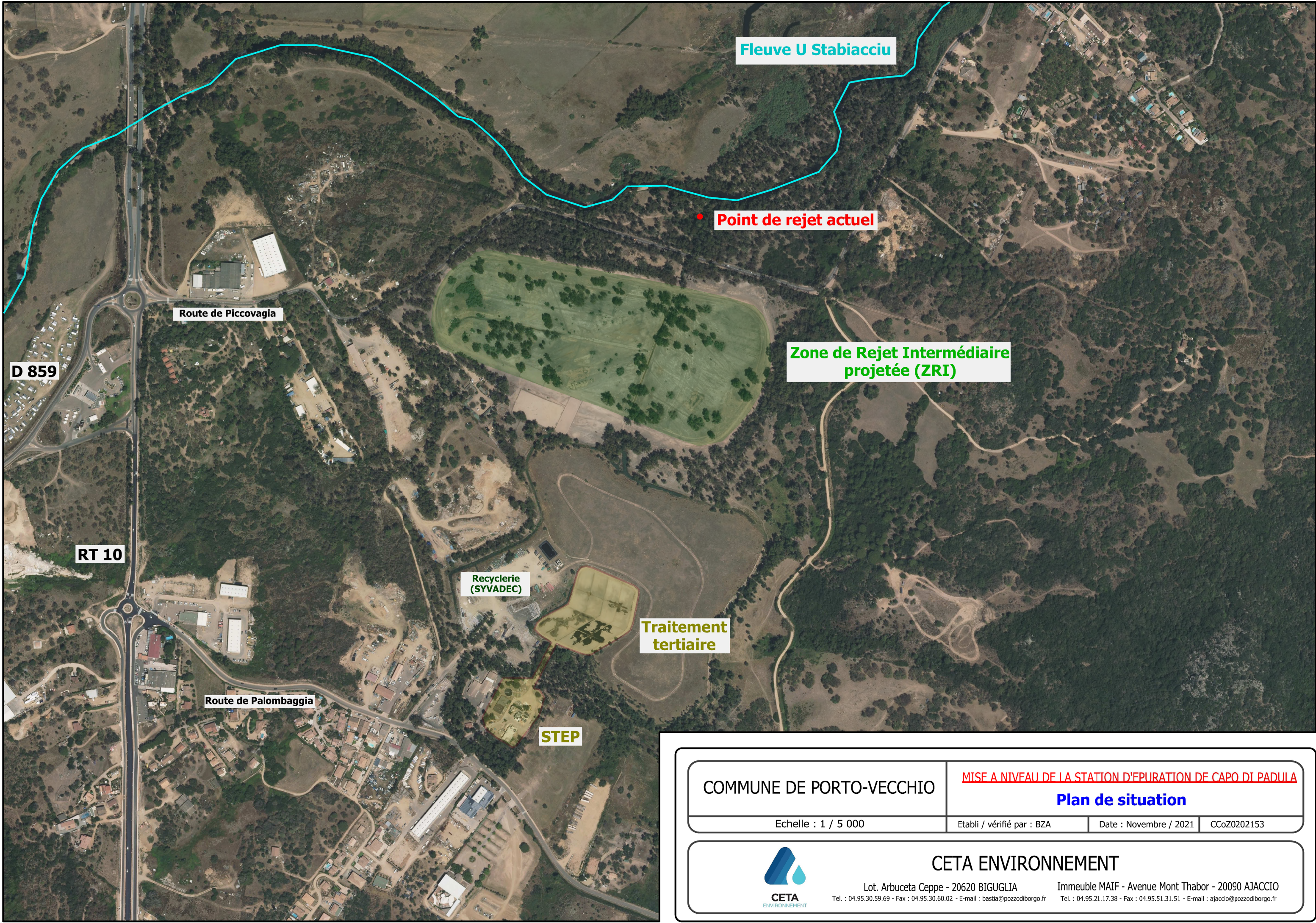

Fleuve U Stabiacciu

Point de rejet actuel

Zone de Rejet Intermédiaire projetée (ZRI)

Route de Piccovagia

D 859

RT 10

Recyclerie (SYVADEC)

Traitement tertiaire

Route de Palombaggia

STEP

COMMUNE DE PORTO-VECCHIO		<u>MISE A NIVEAU DE LA STATION D'EPURATION DE CAPO DI PADULA</u>	
		Plan de situation	
Echelle : 1 / 5 000	Etabli / vérifié par : BZA	Date : Novembre / 2021	CCoZ0202153



CETA ENVIRONNEMENT

Lot. Arbuceta Ceppe - 20620 BIGUGLIA
Tel. : 04.95.30.59.69 - Fax : 04.95.30.60.02 - E-mail : bastia@pozzodiborgo.fr

Immeuble MAIF - Avenue Mont Thabor - 20090 AJACCIO
Tel. : 04.95.21.17.38 - Fax : 04.95.51.31.51 - E-mail : ajaccio@pozzodiborgo.fr