

Plan de situation

Légende :

- Aire d'implantation du projet
 - Communes
- Plan IGN v2

1:25000

0 0.5 1 km

Réhabilitation et extension du couvent de l'annunziata à Morsiglia

MAITRISE D'OUVRAGE

SAS Couvent de l'annunziata

MAITRISE D'OEUVRE

VERSINI.
ARCHITECTES ASSOCIÉS

BET STRUCTURE :

BET FLUIDES :

EMETTEUR DU DOCUMENT

VERSINI.
ARCHITECTES ASSOCIÉS



PHASE

DPC

TITRE

PC8

PHOTOS DU TERRAIN DANS
LE PAYSAGE LOINTAIN

Date : Mars 2022

Ech.

Ø	Mars 2022	DPC	
IND	DATE	MODIF	VERIF

VERSINI.
ARCHITECTES ASSOCIÉS
88 rue Saint-Augustin des Arts | Paris 6^e
Diamant 1 - Av. Eugène Macchini | Ajaccio
+33 (0)2 02 98 95
agence@versini-aa.fr

VAA	COU	DPC	PC8	-	-	-	25	Ø
EMETTEUR	PROJET	PHASE	TYPE	IDENT	ZONE	LOT	N° DE SERIE	INDICE



VUE 1



VUE 2

VUE 2



VUE 1

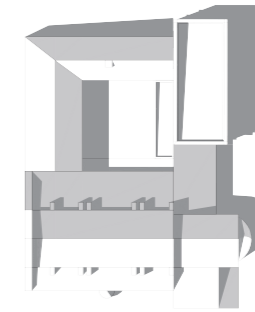

VAA	COU	DPC	-	PC8	-	-	26	Ø
EMETTEUR	PROJET	PHASE	BAT	TYPE	IDENTIF.	LOT	N° DE SERIE	INDICE

Réhabilitation et extension du couvent de l'annunziata à Morsiglia

MAITRISE D'OUVRAGE

SAS Couvent de l'annunziata

MAITRISE D'OEUVRE

VERSINI.
ARCHITECTES ASSOCIÉS

BET STRUCTURE :

BET FLUIDES :

EMETTEUR DU DOCUMENT

VERSINI.
ARCHITECTES ASSOCIÉS



PHASE

DPC

TITRE

PC2

PLAN DE MASSE

Date : Mars 2022

Ech.

VERSINI.
ARCHITECTES ASSOCIÉS
88 rue Saint-Augustin des Arts | Paris 6^e
Diamant 1 - Av. Eugène Macchini | Ajaccio
+33 (0)2 02 98 95
agence@versini-aa.fr

Ø	Mars 2022	DPC	
IND	DATE	MODIF	VERIF

VAA	COU	DPC	PC2	-	-	-	06	Ø
EMETTEUR	PROJET	PHASE	TYPE	IDENT	ZONE	LOT	N° DE SERIE	INDICE

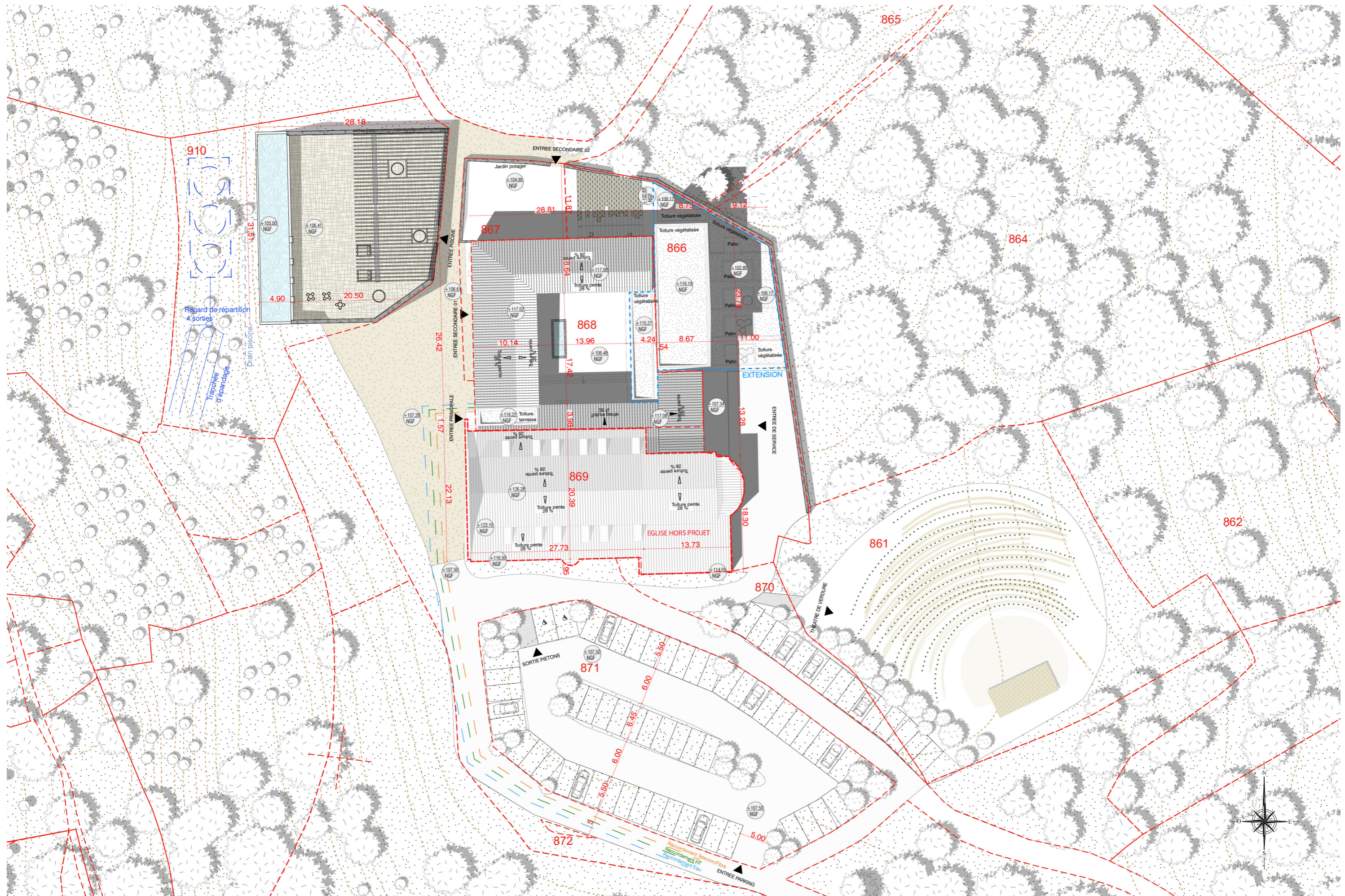

Maitre d'ouvrage : **SAS Couvent de l'annunziata**

Maitre d'oeuvre : **VERSINI Architectes Associés**
 60, Rue Saint-André des Arts
 75006 PARIS
 Tel: 09 67 41 29 69

Projet : **Réhabilitation et extension du couvent de l'annunziata à Morsiglia**

**PC2
 PLAN DE MASSE**

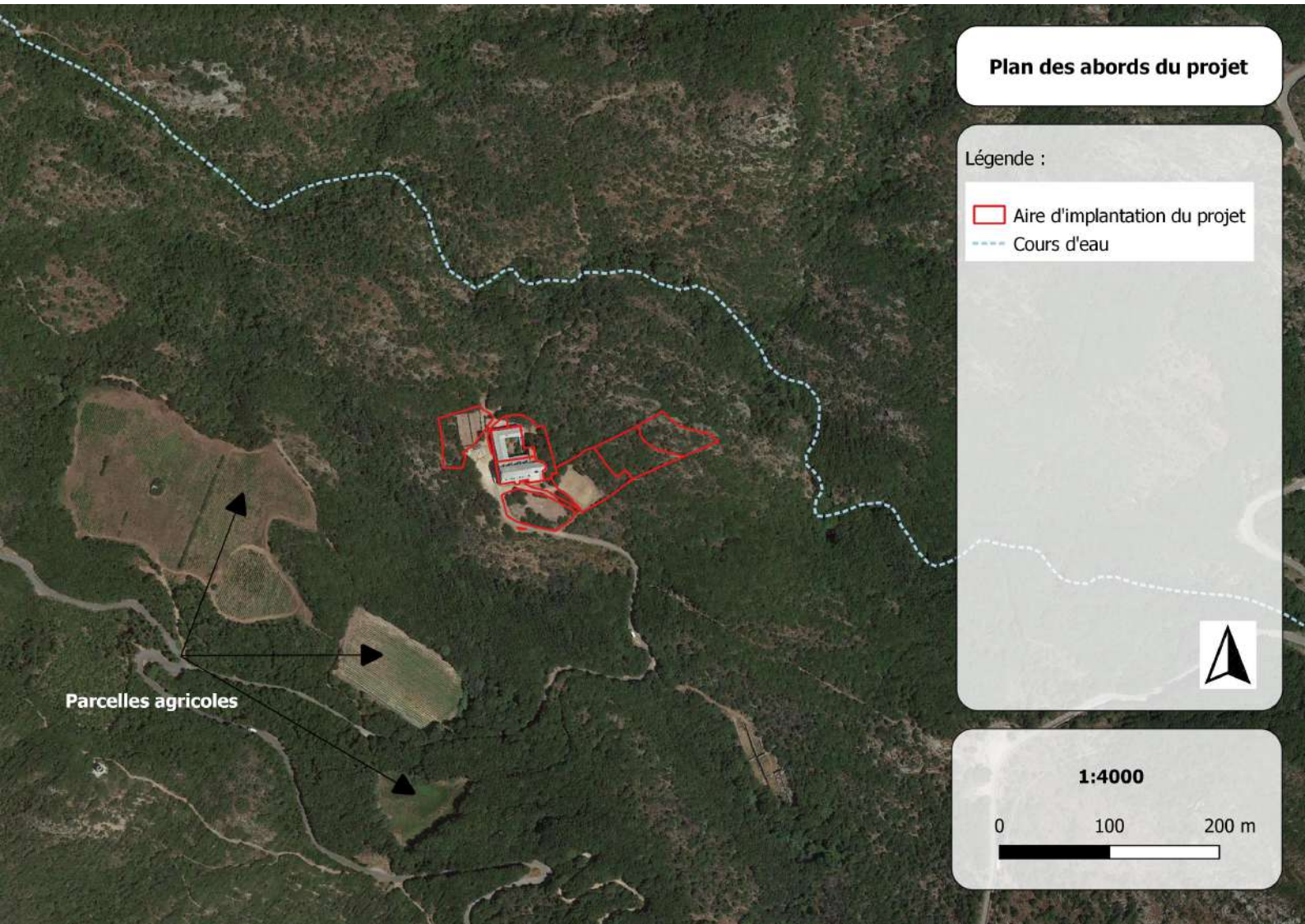

Date : Mars 2022 Ech. 1:500

VAA	COU	DPC	-	PC2	-	-	07	Ø
EMETTEUR	PROJET	PHASE	BAT	TYPE	IDENTIF.	LOT	N° DE SERIE	INDICE



Plan des abords du projet

Légende :

-  Aire d'implantation du projet
-  Cours d'eau



1:4000

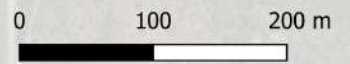

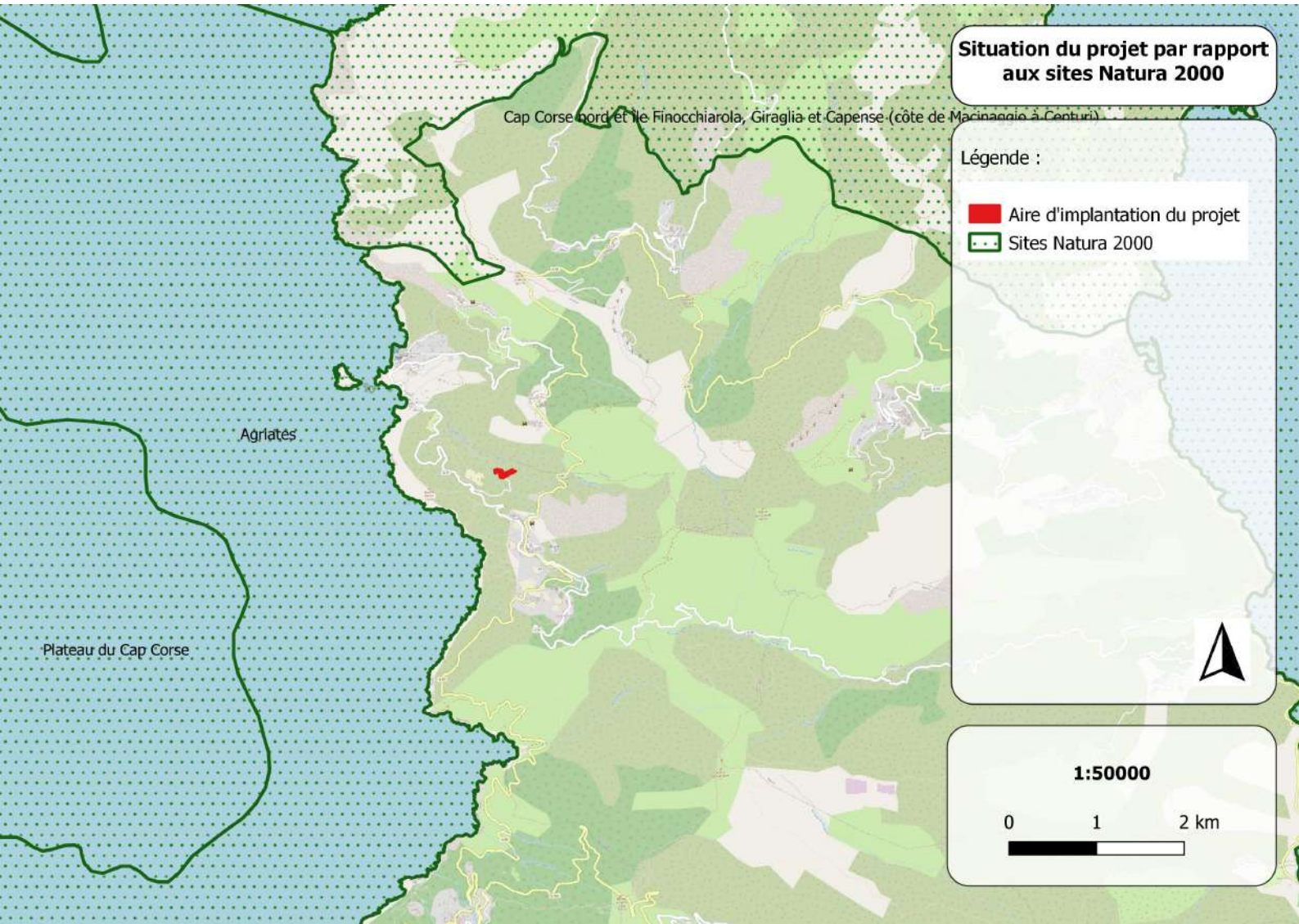

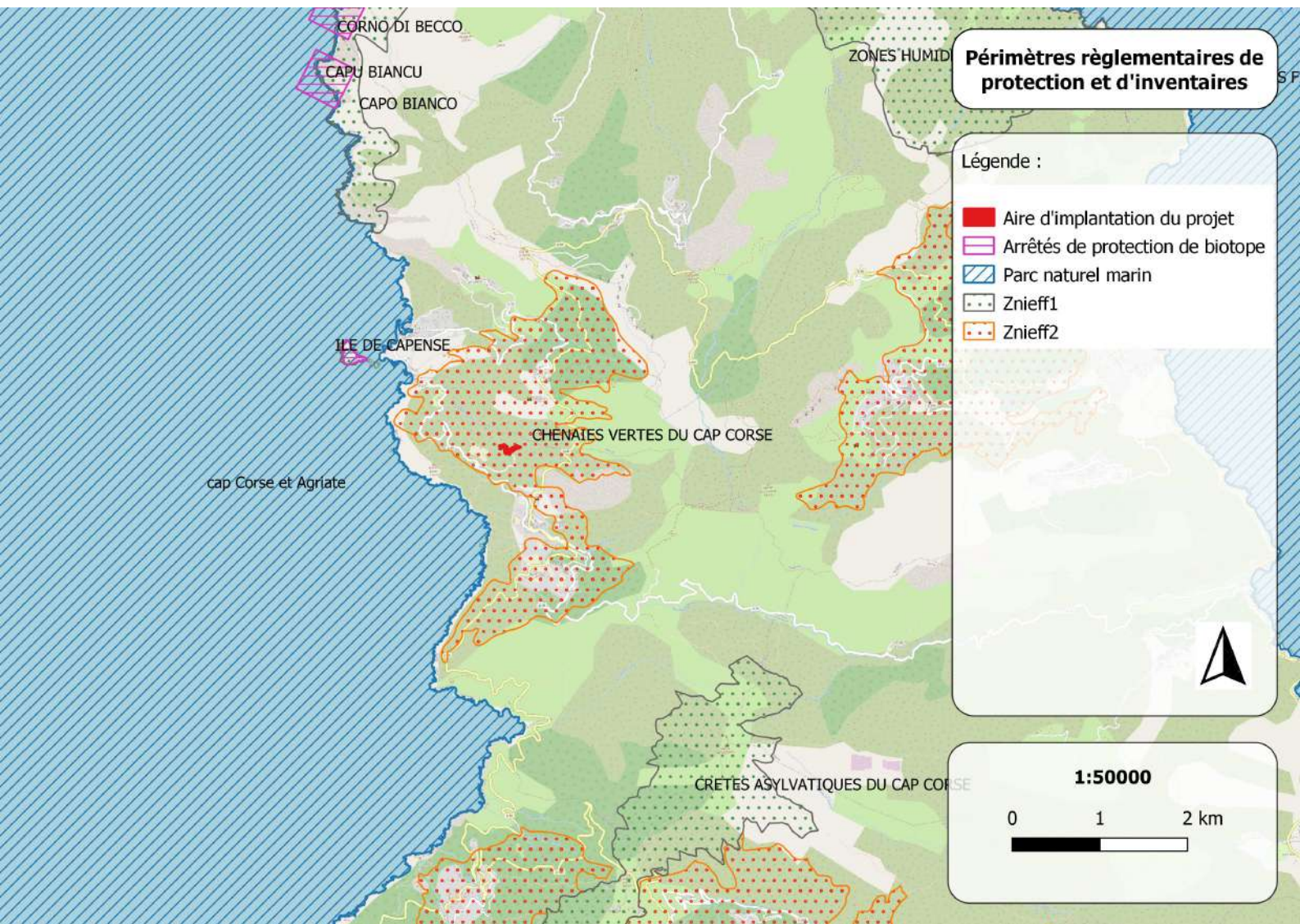

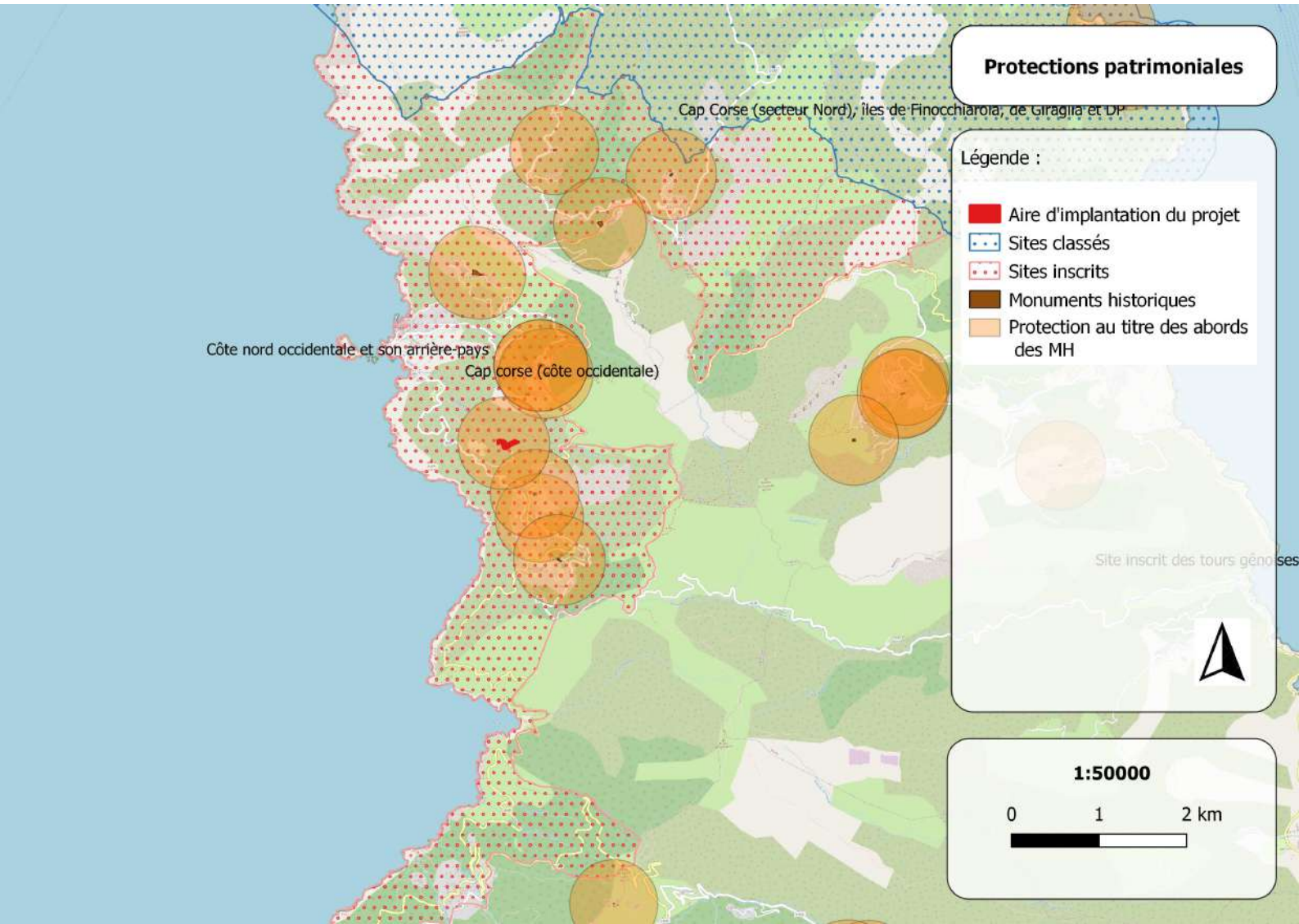





Situation du projet par rapport au périmètre des ERC

Légende :

-  Aire d'implantation du projet
-  Périmètre des ERC

Date de réalisation : 12/07/2022

Echelle : 1:50 000

