

# CARTE DE LOCALISATION

Calcatoggio

Appietto

Alata

Villanova

Nouvelle zone d'exploitation

Périmètre de la verse



Empise autorisée par AP  
du 09 mars 2009



Limite de commune



Communes



Appietto

Source : Igm  
Echelle : 1 / 25 000

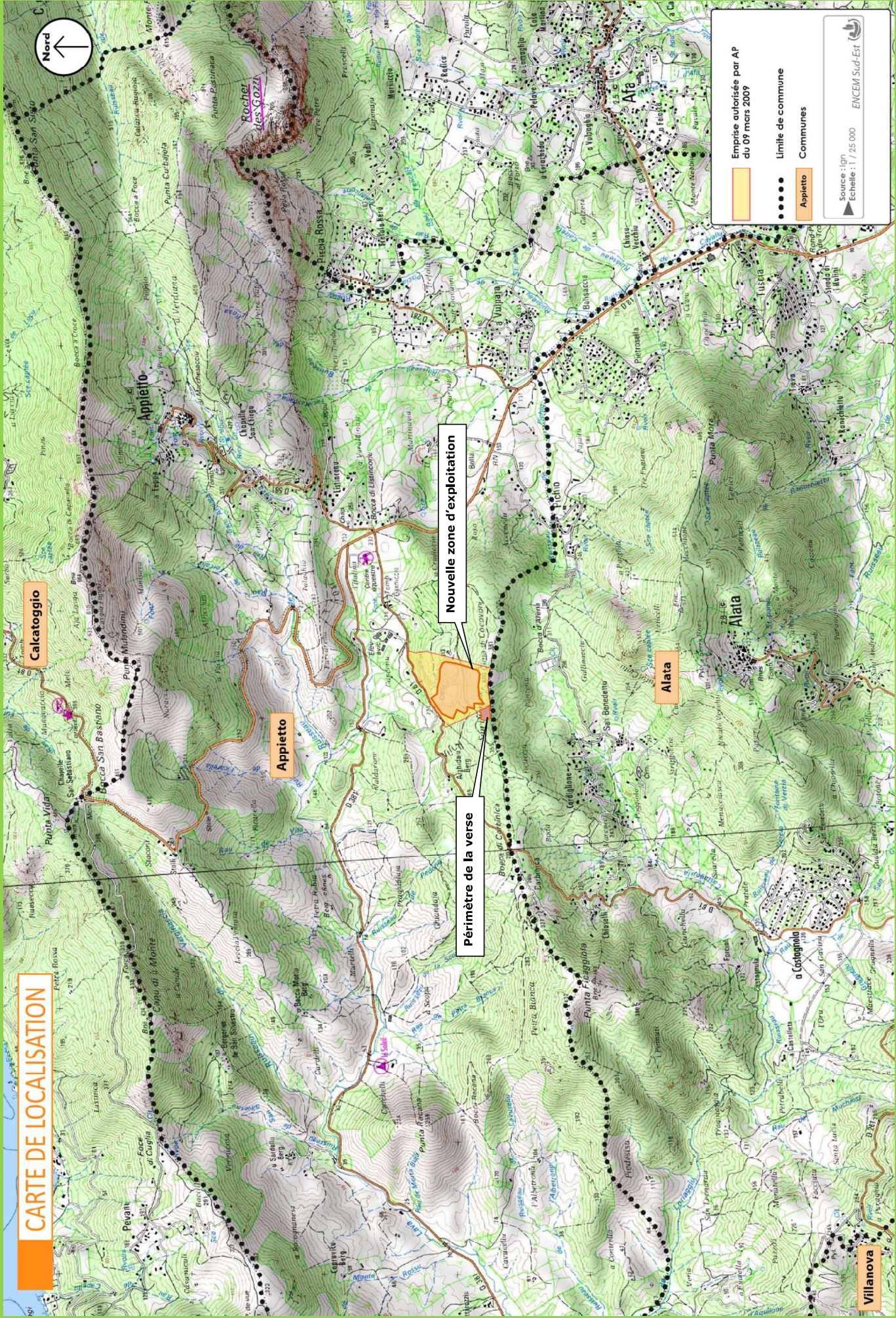



### **Annexe 3- Photographies de la zone d'implantation.**

La carrière vue depuis la RD 81, à mi pente sur le versant sud du Punta Mulendinu.



Vue depuis le lieu-dit Cotiniettu, en contrebas du village d'Appietto



Vue depuis les abords de la chapelle San-Chirgu située à l'Est du village d'Appietto



Vue sur le site depuis la RD 81 au niveau du lieu-dit «Furcarellu»



Vue sur le site depuis la stèle de la RD 81 en contrebas du hameau de Stolli



VUE DEPUIS LA D 81

