

1/ Schéma global d'aménagement

AVP

Conservatoire du littoral

N/Réf. Pertusato-1

Aménagement du site naturel protégé de Pertusato

ERBA BARONA PAYSAGE - DE MARI Diana - MAZARS Adeline

Janvier 2018



Légende

- Sentier du littoral
- Autres sentiers
- Pistes
- Sentiers et pistes à cicatriser
- Aire de stationnement
- Séquences
- Belvédères

Points remarquables

- 1 : Ancien abattoir
- 2 : Chemin vers le port
- 3 : Parking Monte Leone
- 4 : Funtana di Valle
- 5 : Ancienne usine électrique
- 6 : Anciennes batteries militaires (corps de garde, magasin projectiles et logement du gardien)
- 7 : Le fortin
- 8 : Le sémaphore
- 9 : Le phare
- 10 : Plage de St-Antoine
- 11 : Falaises remarquables de Cala di Labra
- 12 : Cala Sciumara

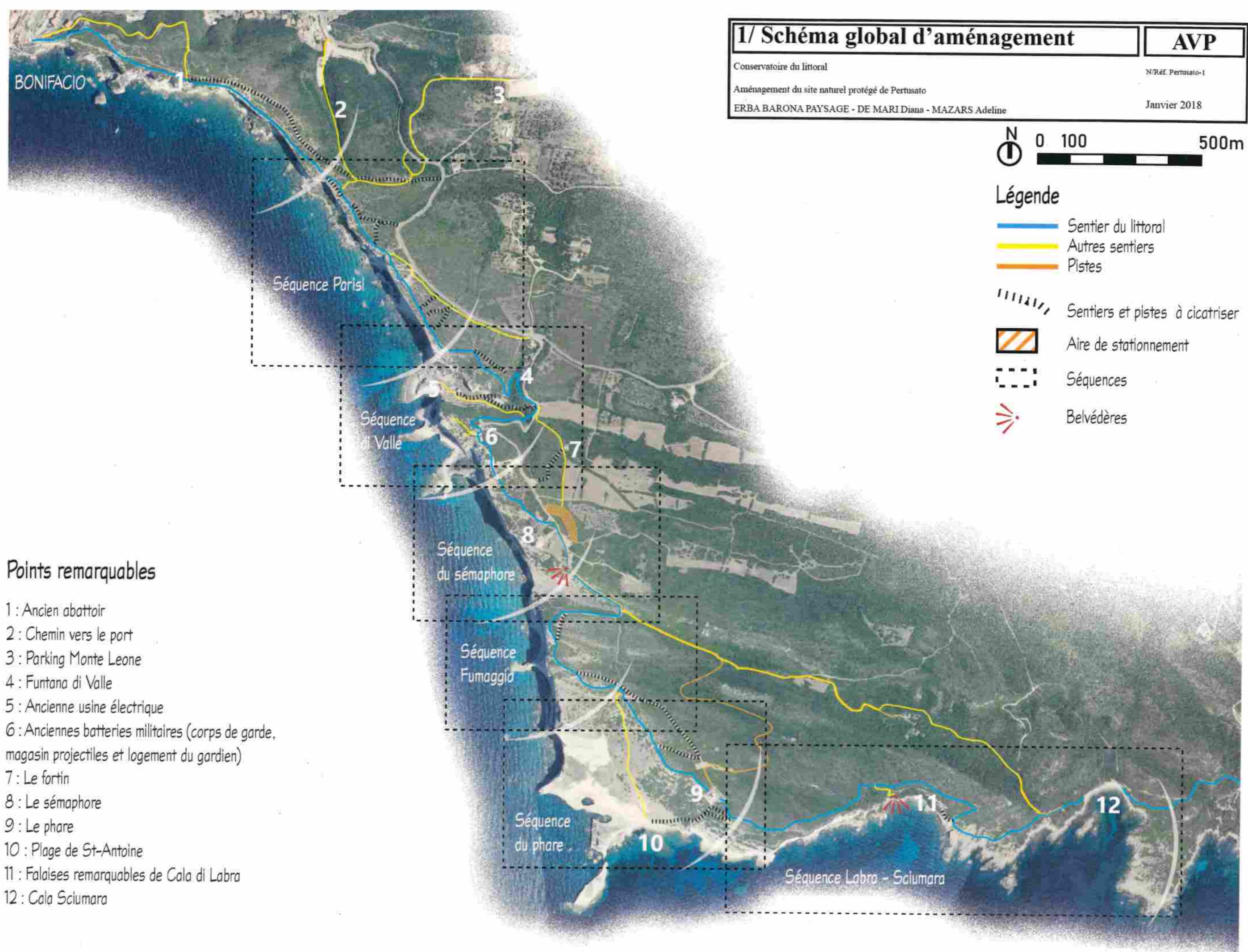



Séquence Parisi

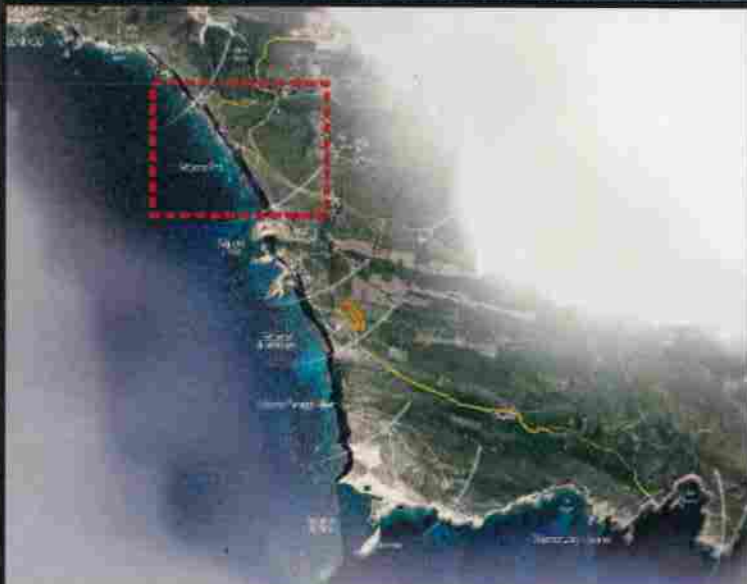

2/ Séquence Parisi : principe d'aménagement

Conservatoire du littoral
 Aménagement du site naturel protégé de Pertusato
 ERBA BARONA PAYSAGE - DE MARI Diana - MAZARS Adeline

AVP
 N/Réf. Pertusato-1
 Ech. 1/2500°
 Janvier 2018



- Sentier littoral existant
- - - Sentier littoral à créer
- Autres sentiers existants
- - - Autres sentiers à créer
- - - Sentier à fermer et cicatriser
- - - Piste à fermer et cicatriser
- Muret en pierre
- Ganivelles
- Espace à cicatriser

2.1/ Séquence Parisi : relevé photographique

Conservatoire du littoral
Aménagement du site naturel protégé de Pertusato
ERBA BARONA PAYSAGE - DE MARI Diana - MAZARS Adeline

AVP

N/Réf. Pertusato-1

Ech.
Janvier 2018

4 - Ganivelles arrachées par le vent.



7 - Un sentier bien marqué permettrait d'éviter la multiplication des traces.



1 - Le sentier actuel arrive sur une ancienne décharge. Le sentier projeté évite ce secteur.



2 - Semis de pins d'Alep invasifs à éliminer.



5 - Nombreux sentiers sauvages très érodés entre le sentier et le bord de route.



8 - Ancienne calade à restaurer ponctuellement.



3 - Sentiers sauvages très dangereux, en bord de falaises.
Le sentier projeté évite ce secteur.



6 - Traces multiples de sentiers, souvent trop proches du haut de falaise.



9 - Ancienne décharge.



2.2/ Séquence Parisi : plan zoom

AVP

Conservatoire du littoral
Aménagement du site naturel protégé de Pertusato
ERBA BARONA PAYSAGE - DE MARI Diana - MAZARS Adeline

N/Réf. Pertusato-1
Ech. 1/1000°
Janvier 2018

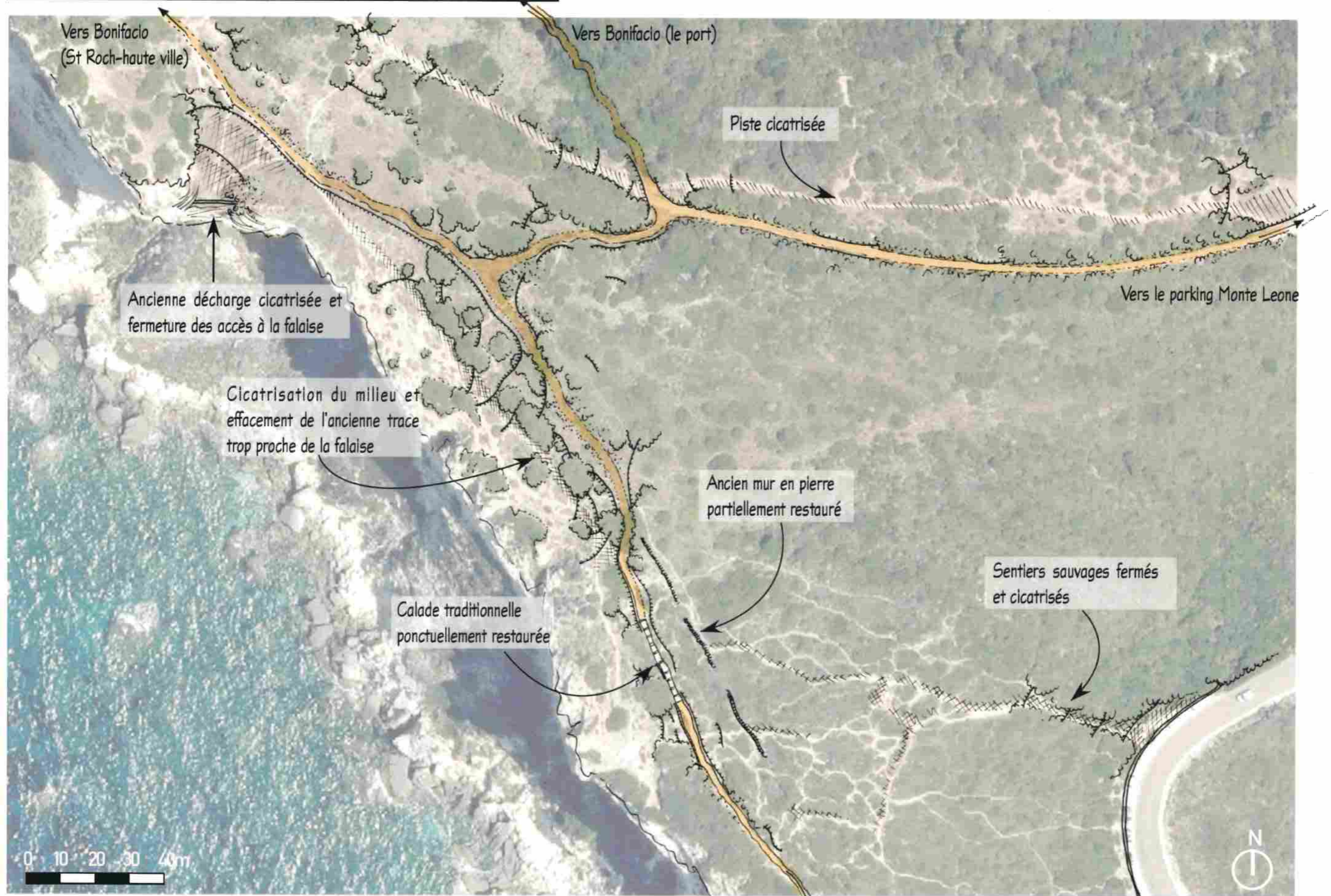

2.3/ Séquence Parisi : sécurisation des abords de falaises

AVP

N/Réf. Pertusato-1

Ech.
Janvier 2018

Conservatoire du littoral
Aménagement du site naturel protégé de Pertusato
ERBA BARONA PAYSAGE - DE MARI Diana - MAZARS Adeline

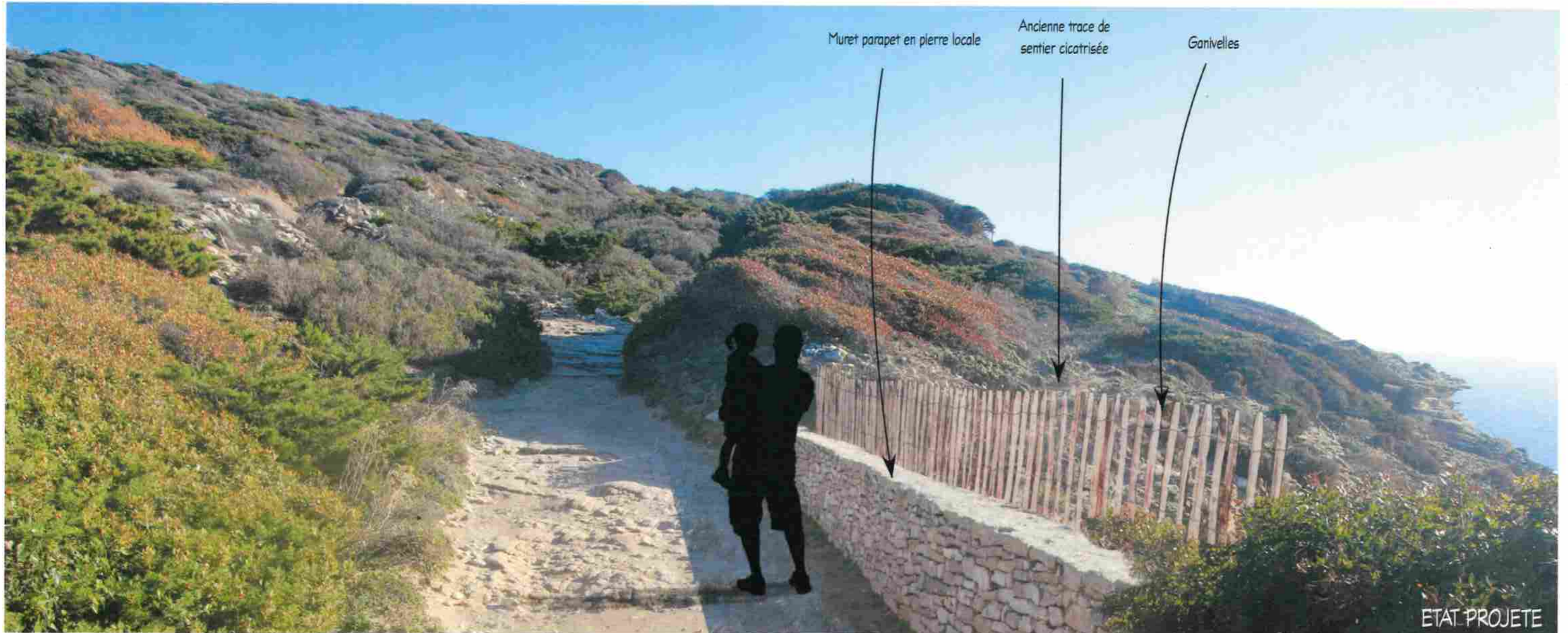
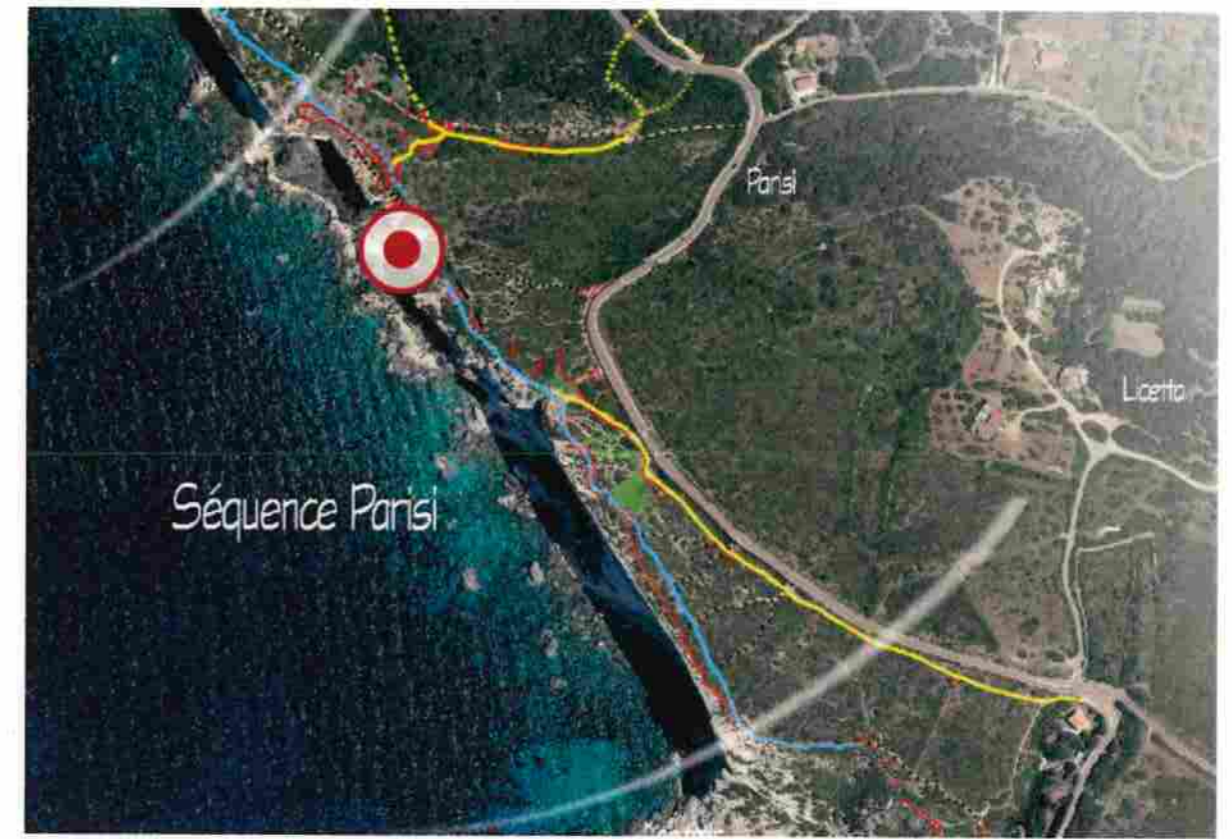

2.4/ Séquence Parisi : ganivelles et restauration de la calade traditionnelle

Conservatoire du littoral
Aménagement du site naturel protégé de Pertusato
ERBA BARONA PAYSAGE - DE MARI Diana - MAZARS Adeline

AVP

N/Réf. Pertusato-1

Ech.
Janvier 2018



ETAT ACTUEL



Détail de la calade traditionnelle existante

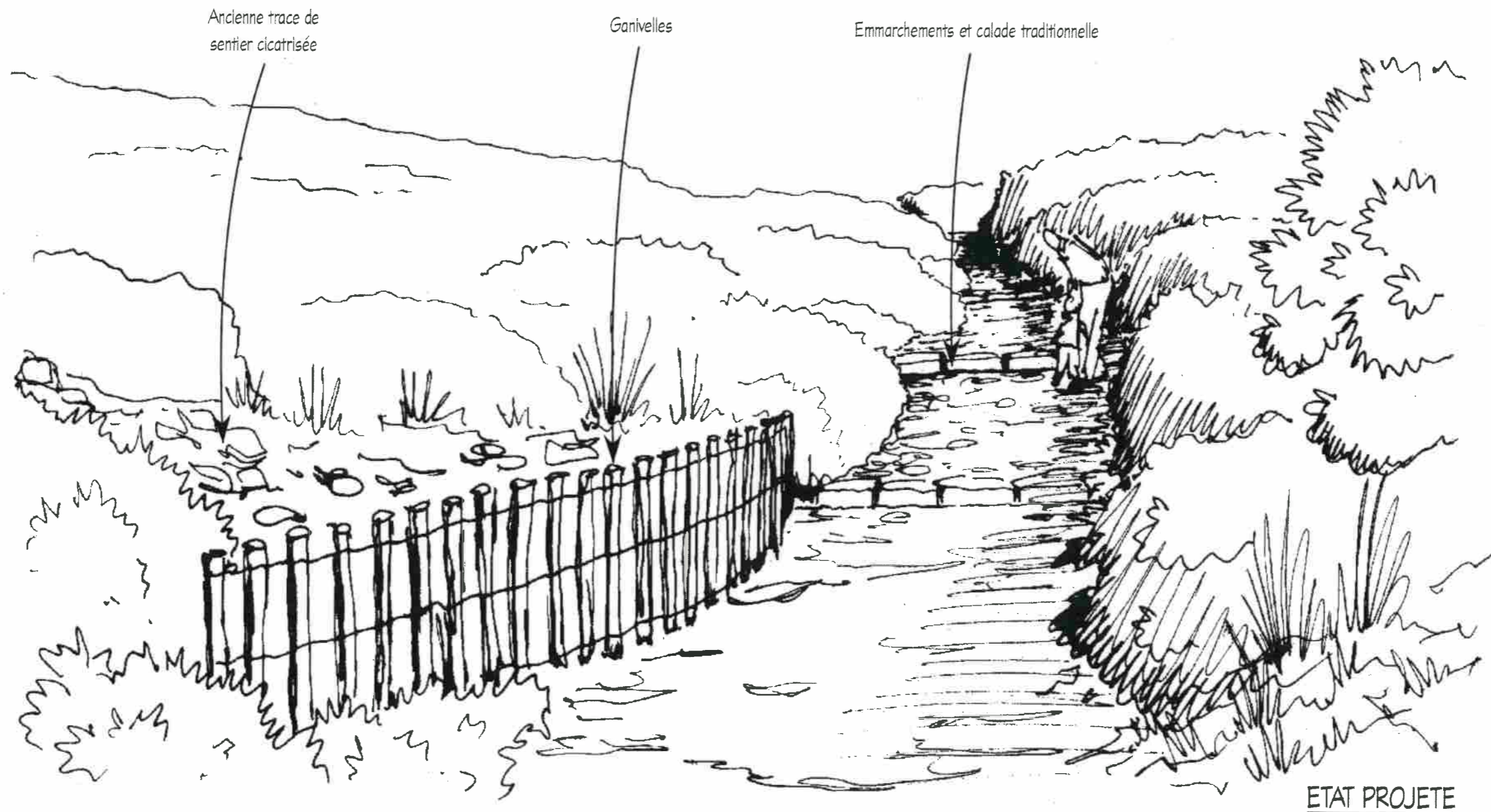
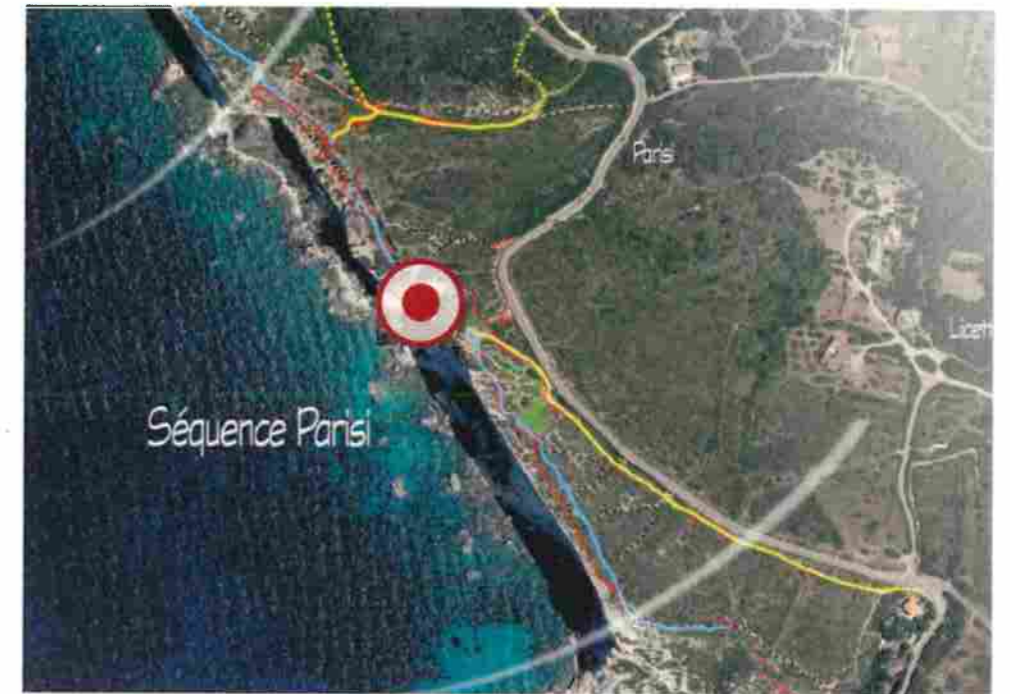

ETAT PROJETE

2.5/ Séquence Parisi : les murets parapets en bord de route

Conservatoire du littoral
Aménagement du site naturel protégé de Pertusato
ERBA BARONA PAYSAGE - DE MARI Diana - MAZARS Adeline

AVP

N/Réf. Pertusato-1

Ech.
Janvier 2018

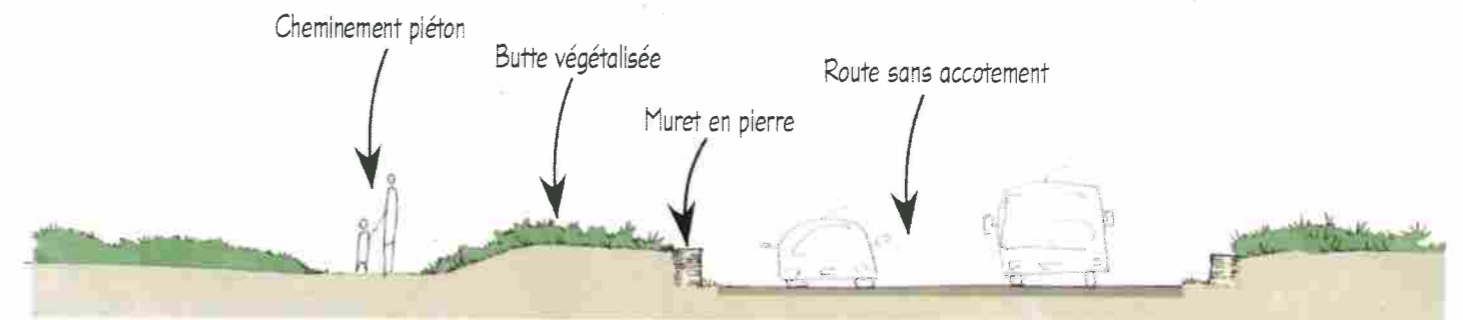

COUPE DE PRINCIPE

Afin d'éviter les stationnements dangereux en bord de route, les murets parapets sont prolongés à l'entée, avec parements pierre sèche.

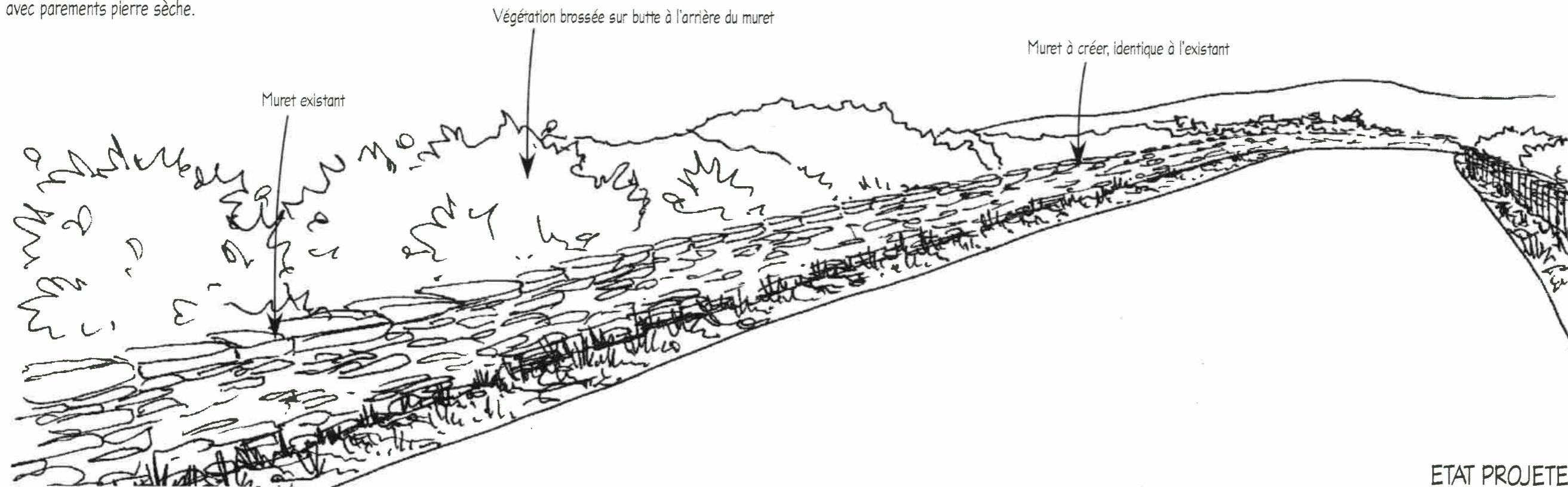

ETAT PROJETE

Séquence di Valle

Usine électrique

Les mas
palmiers

Fortin

Anciennes batteries
et corps de garde

Bocca di
Valle

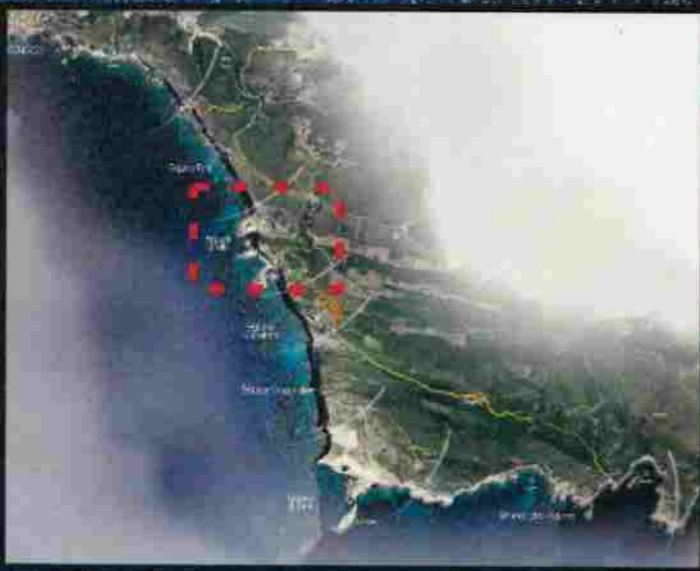

0 25 50 75 100m

3/ Séquence Di Valle : principe d'aménagement

Conservatoire du littoral
Aménagement du site naturel protégé de Pertusato
ERBA BARONA PAYSAGE - DE MARI Diana - MAZARS Adeline

AVP
N/Réf. Pertusato-1
Ech. 1/2500°
Janvier 2018



- | | |
|--------------------------------|------------------------------|
| Sentier littoral existant | Chemin communal |
| Sentier littoral à créer | Piste à fermer et cicatriser |
| Autres sentiers existants | Mur en pierre |
| Autres sentiers à créer | Ganivelles |
| Sentier à fermer et cicatriser | Espace à cicatriser |

3.1/ Séquence di Valle : relevé photographique

Conservatoire du littoral
Aménagement du site naturel protégé de Pertusato
ERBA BARONA PAYSAGE - DE MARI Diana - MAZARS Adeline

AVP

N/Réf. Pertusato-1

Ech.
Janvier 2018

1 - Le sentier traverse le maquis et s'éloigne du littoral pour franchir le vallon.



2 - Le fond du vallon : multitudes de traces, fort impact paysager, milieux fragiles.



3 - Un des murs de l'ancien chemin de franchissement de la route est effondré.



4 - Flanc nord du vallon, avec une belle vire rocheuse apparente.



5 - Le sentier longe un affleurement rocheux et permet de plonger vers le sentier communal en fond de vallon.



6 - Fontaine au bord du chemin communal, à dégager et valoriser.



7 - Sur le flanc sud du vallon, le "sentier littoral" est à créer ou à réouvrir de part et d'autre de l'ancien petit pont. Il passe actuellement par la route.



8 - Remblais routiers à purger aux abords de l'entrée des anciennes batteries militaires.



9 - Le tracé du sentier à l'intérieur des batteries militaires est à redéfinir. Actuellement, plusieurs traces s'approchent trop près du bord de falaise.



3.2/ Séquence di Valle : plan zoom

Franchissement vallon / carrefour des sentiers

AVP

Observatoire du littoral
Aménagement du site naturel protégé de Pertusato
ERBA BARONA PAYSAGE - DE MARI Diana - MAZARS Adeline

N/Réf. Pertusato-1

Ech. 1/600°
Janvier 2018



3.3/ Séquence di Valle : le franchissement du vallon

AVP

N/Réf. Pertusato-1

Ech.
Janvier 2018

Conservatoire du littoral
Aménagement du site naturel protégé de Pertusato
ERBA BARONA PAYSAGE - DE MARI Diana - MAZARS Adeline

Relevé photographique d'état actuel

Flanc sud du vallon

Le sentier littoral rejoint
le sentier communal



Flanc nord du vallon

Fontaine sur le chemin
communal à restaurer

Sentier littoral
(franchissement du vallon)



Coupe de principe

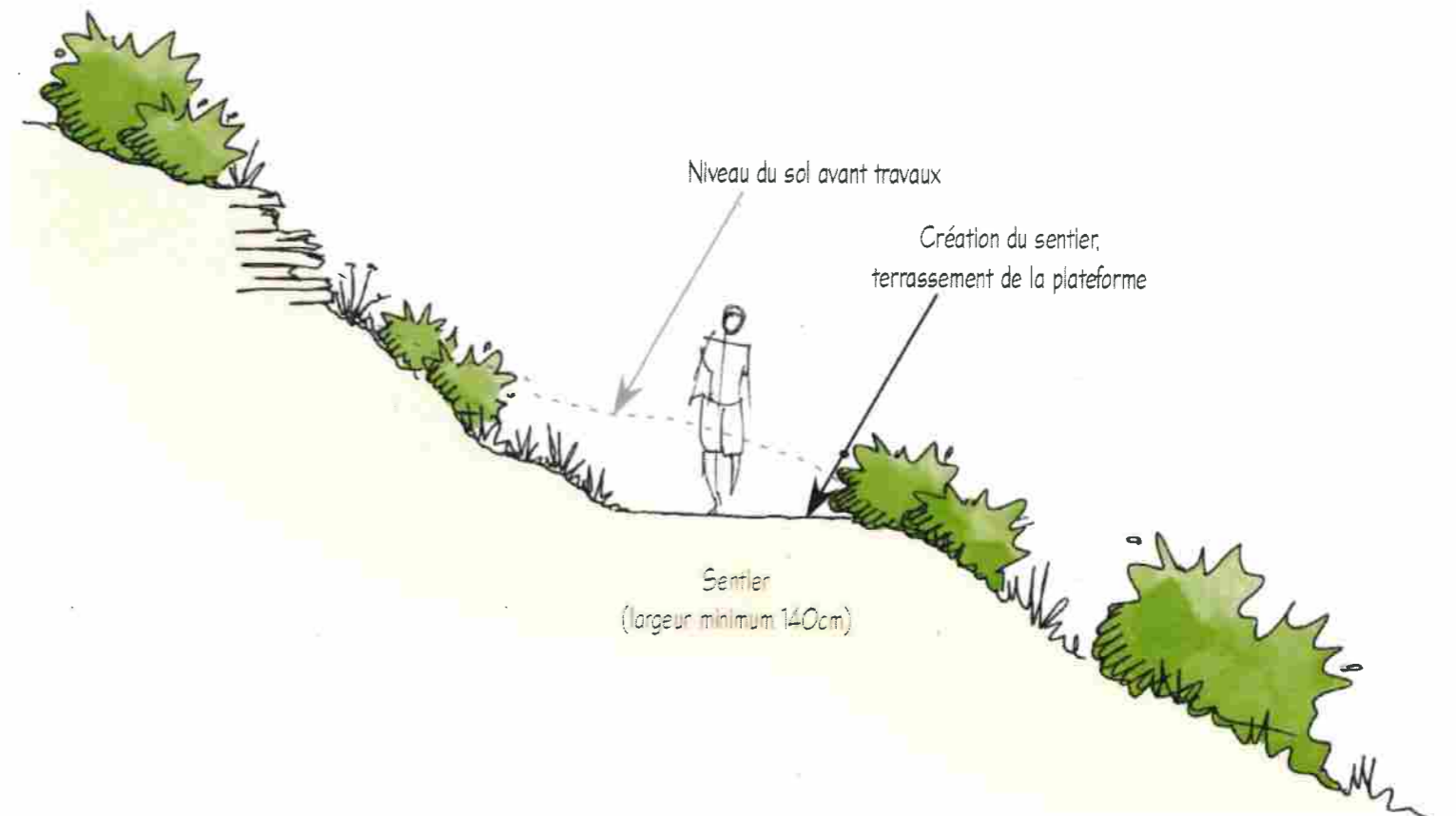

3.4/ Séquence di Valle : sentier du fortin : plan d'aménagement projeté

Conservatoire du littoral
Aménagement du site naturel protégé de Pertusato
ERBA BARONA PAYSAGE - DE MARI Diana - MAZARS Adeline

AVP

N/Réf. Pertusato-1

Ech. 1/200^e
Janvier 2018

Sentier du fortin venant de l'usine électrique
("chemin du patrimoine militaire")

Restauration du mur existant

Poursuite du muret parapet pour fermeture
et sécurisation des abords du fortin

Gonivelles

Décompactage et cicatrisation
de l'ancien chemin

Sentier du fortin vers l'aire de stationnement
("chemin du patrimoine militaire")

Nettoyage des abords (gravats,
ferrailles), élimination de la végétation
pour mise en valeur du fortin

Clôture agricole



3.5/ Séquence di Valle : fortin et abords - relevé photographique

Conservatoire du littoral
Aménagement du site naturel protégé de Pertusato
ERBA BARONA PAYSAGE - DE MARI Diana - MAZARS Adeline

AVP

N/Réf. Pertusato-1

Ech.
Janvier 2018

4 - La façade nord est la plus dégradée.



7 - Le sentier venant de Bonifacio, bordé du muret parapet.



1 - Un sentier passe aux abords du fortin.



2 - Façade ouest, coté sentier, le bâti n'est plus accessible, le pont n'existe plus.



5 - Trou béant sous la tourelle d'angle nord est.



8 - Les douves doivent être sécurisées et interdites au public.



3 - L'ensemble du bâti est en mauvais état, de nombreux blocs sont au sol.



6 - Sur le toit du fortin, vu sur le sémaphore.



9 - Détail du muret parapet coté aval, surmontant le mur de soutènement.

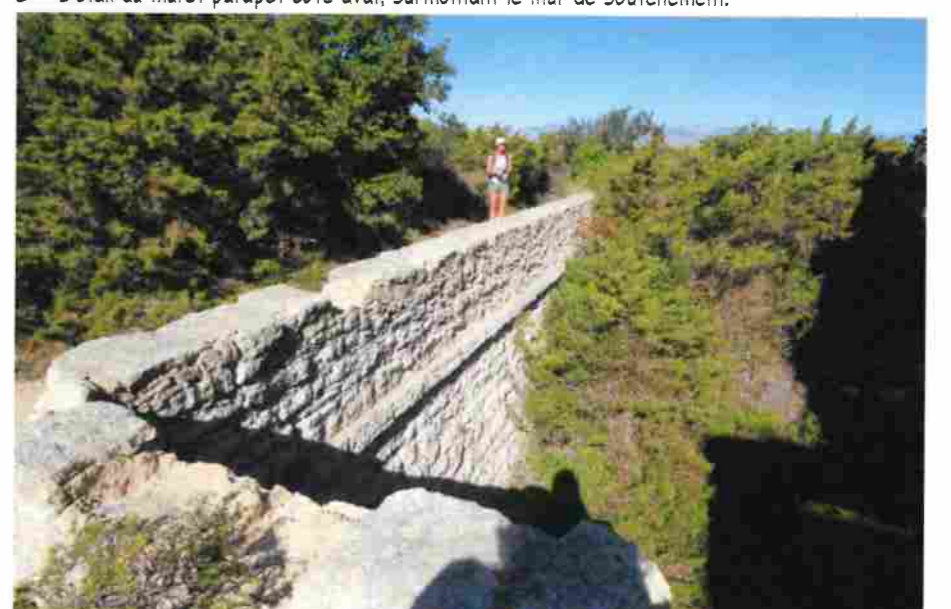

3.6a/ Usine électrique et abords : relevés et principes de travaux

Conservatoire du littoral
Aménagement du site naturel protégé de Pertusato
ERBA BARONA PAYSAGE - DE MARI Diana - MAZARS Adeline

AVP

N/Réf. Pertusato-1

Ech. 1/200°
Janvier 2018

PLAN DE PRINCIPE

RELEVÉ PHOTOGRAPHIQUE D'ÉTAT ACTUEL

L'usine électrique située au pied de la falaise.



La façade principale très dégradée.



De nombreux gravats et ferrailles à l'intérieur du bâti.



Salle des machines : purge des atterrissements, gravats, fers et poutrelles effondrées, conservation, nettoyage, mise en scène et traitement des parties métalliques à conserver (machinerie et accessoires), confortement au mortier de chaux de certaines façades, portes et fenêtres

Seule la courette est accessible au public. Les autres espaces sont mis en scène, visibles depuis la courette au travers de grilles massives en fer. Une scénographie et une signalétique d'interprétation sont à étudier.
Les voutains des parties couvertes restant inaccessibles seront traités anti-corrosion, et ponctuellement restaurés à l'identique afin de stopper les risques de dégradation.
L'accès à l'amont des bâtiment est interdit par la pose d'une ganivelle.

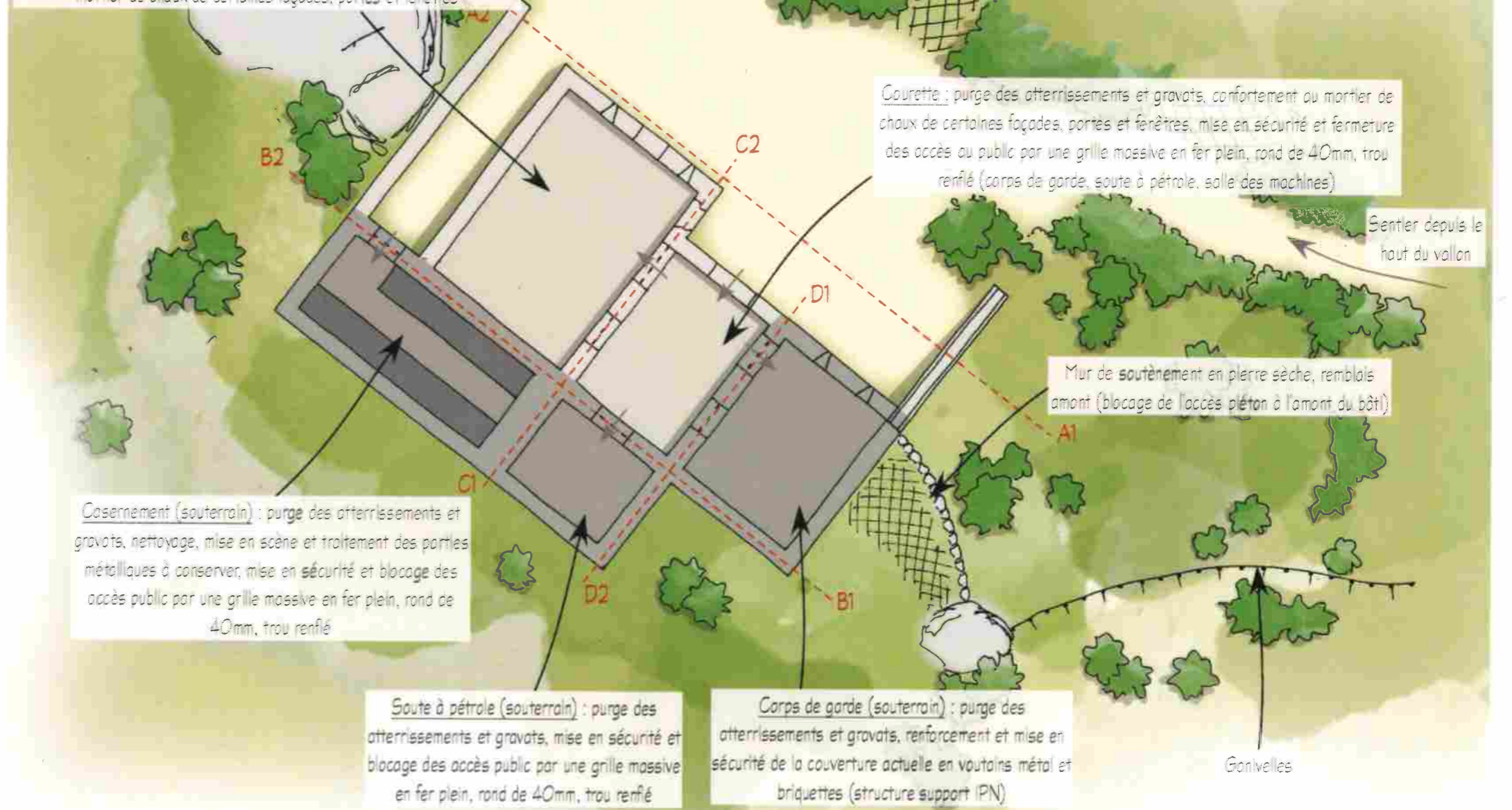

■ : le bâti en gris foncé est couvert/enterré

3.6b/ Usine électrique et abords : élevations - état actuel

Conservatoire du littoral
Aménagement du site naturel protégé de Pertusato
ERBA BARONA PAYSAGE - DE MARI Diana - MAZARS Adeline

AVP

N/Réf. Pertusato-1

Ech. 1/100°
Janvier 2018

Les cotations sont exprimées en centimètres.

Coupe élévation A1-A2 : façade principale (nord est)

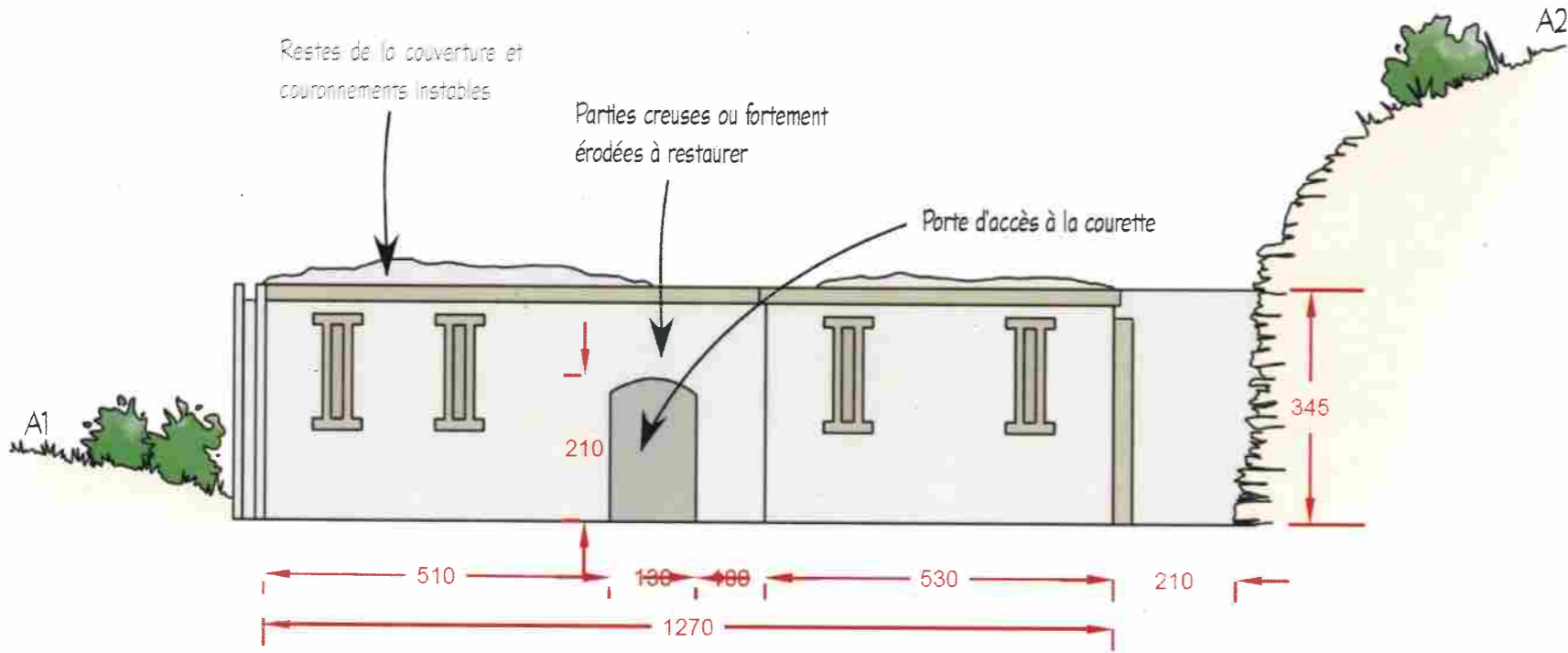

Coupe élévation C1-C2 : façade intérieure (courette/salle des machines)

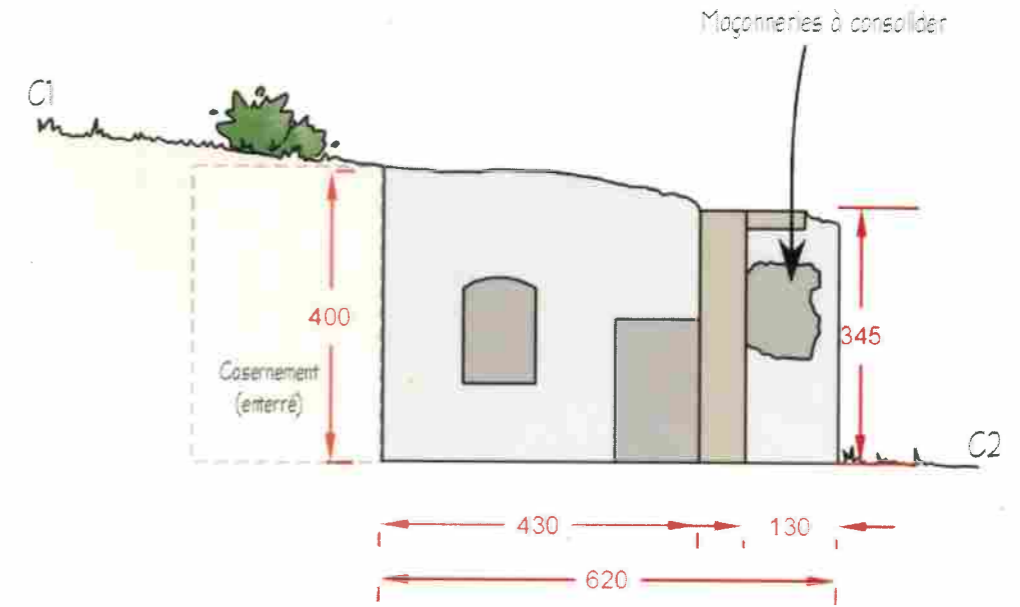

Coupe élévation B1-B2 : façade intérieure

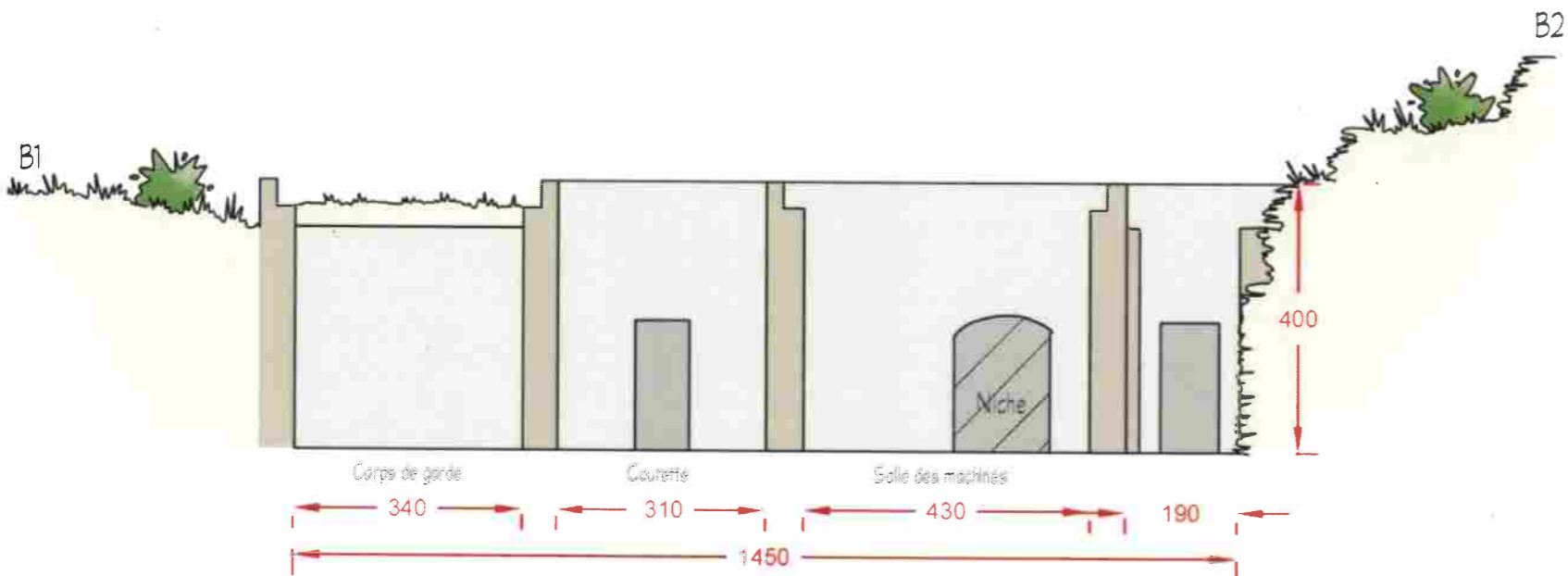

Coupe élévation D1-D2 : façade intérieure (courette/corps de garde)



3.6c/ Usine électrique et abords : élévations - état projeté

Conservatoire du littoral
Aménagement du site naturel protégé de Pertusato
ERBA BARONA PAYSAGE - DE MARI Diana - MAZARS Adeline

AVP

N°Ref. Pertusato-1

Ech. 1/100°
Janvier 2018

Coupe élévation A1-A2 : façade principale (nord est)

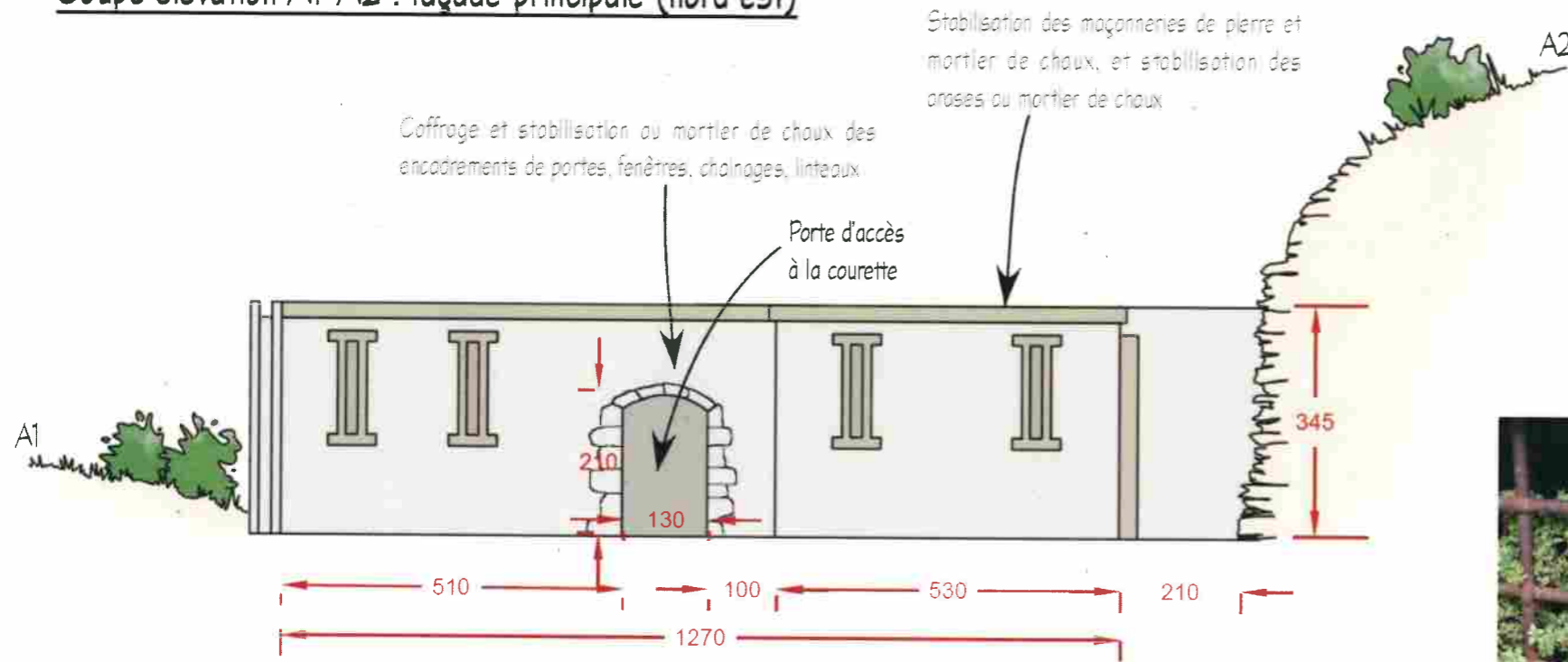

Coupe élévation C1-C2 : façade intérieure (courette/salle des machines)

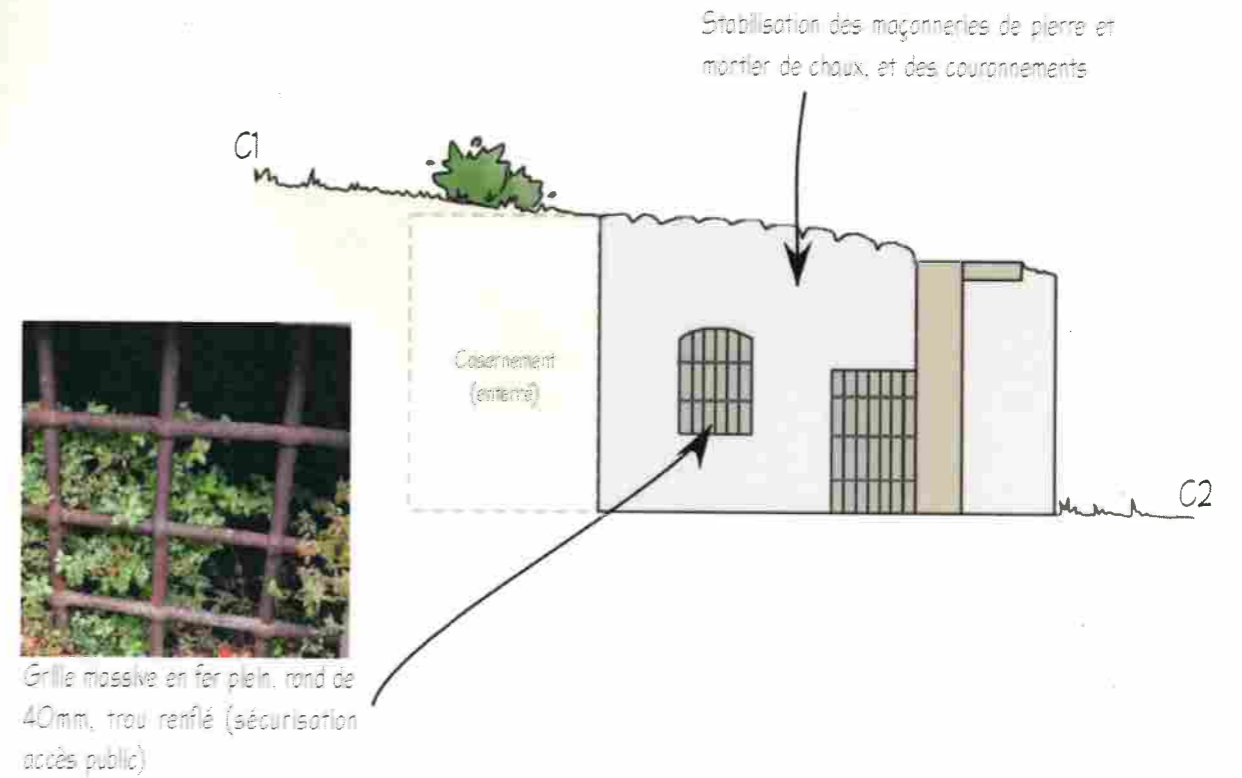

Coupe élévation B1-B2 : façade intérieure

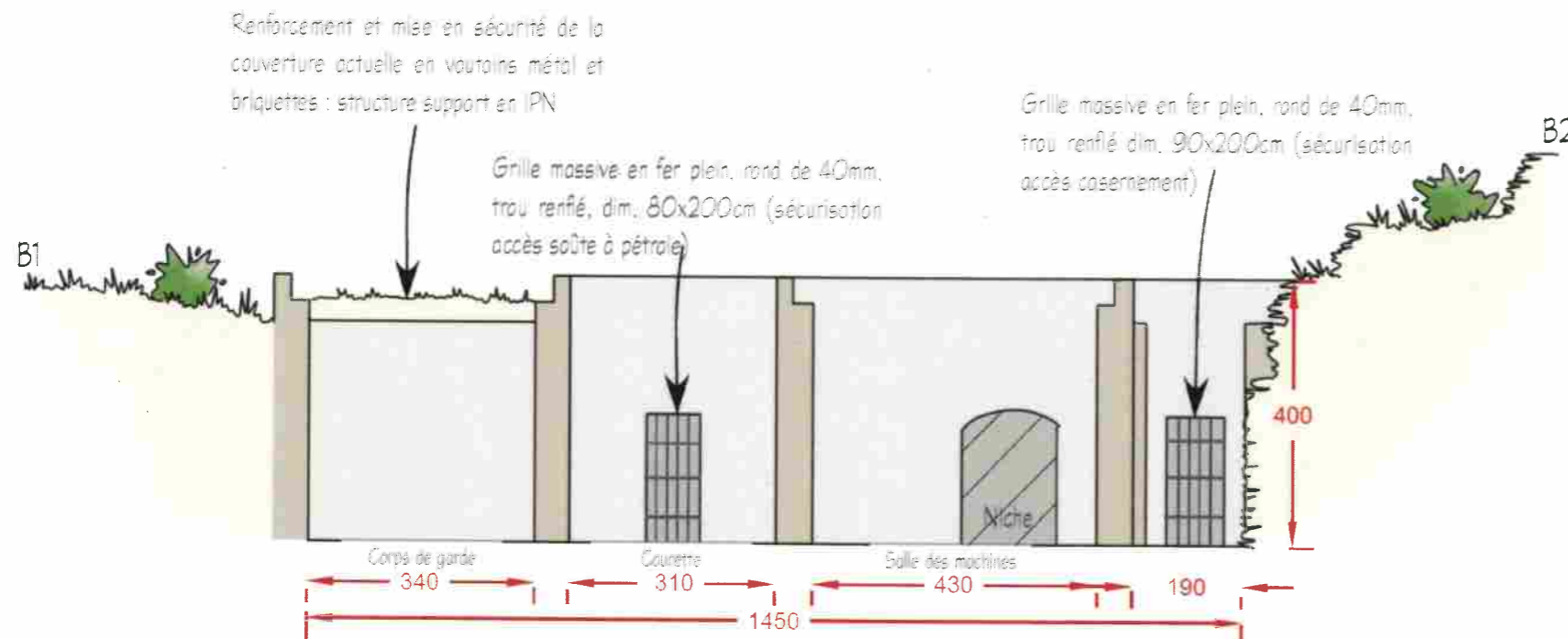

Coupe élévation D1-D2 : façade intérieure (courette/corps de garde)

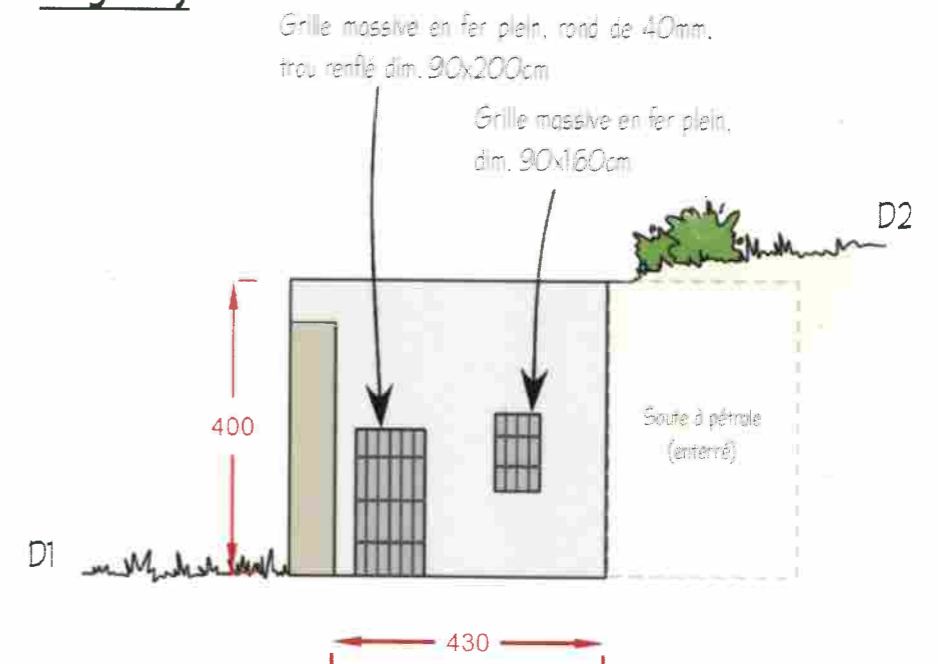

3.7/ Séquence di Valle : radier ancien à restaurer / murets anti-stationnements

AVP

N/Réf. Pertusato-1

Ech.
Janvier 2018

Conservatoire du littoral
Aménagement du site naturel protégé de Pertusato
ERBA BARONA PAYSAGE - DE MARI Diana - MAZARS Adeline



ETAT ACTUEL

Les travaux routiers ont recouvert d'enrobé un ancien radier (ouvrage d'écoulement des eaux pluviales). Les stationnements en bord de route sont trop nombreux et dangereux à ce niveau.

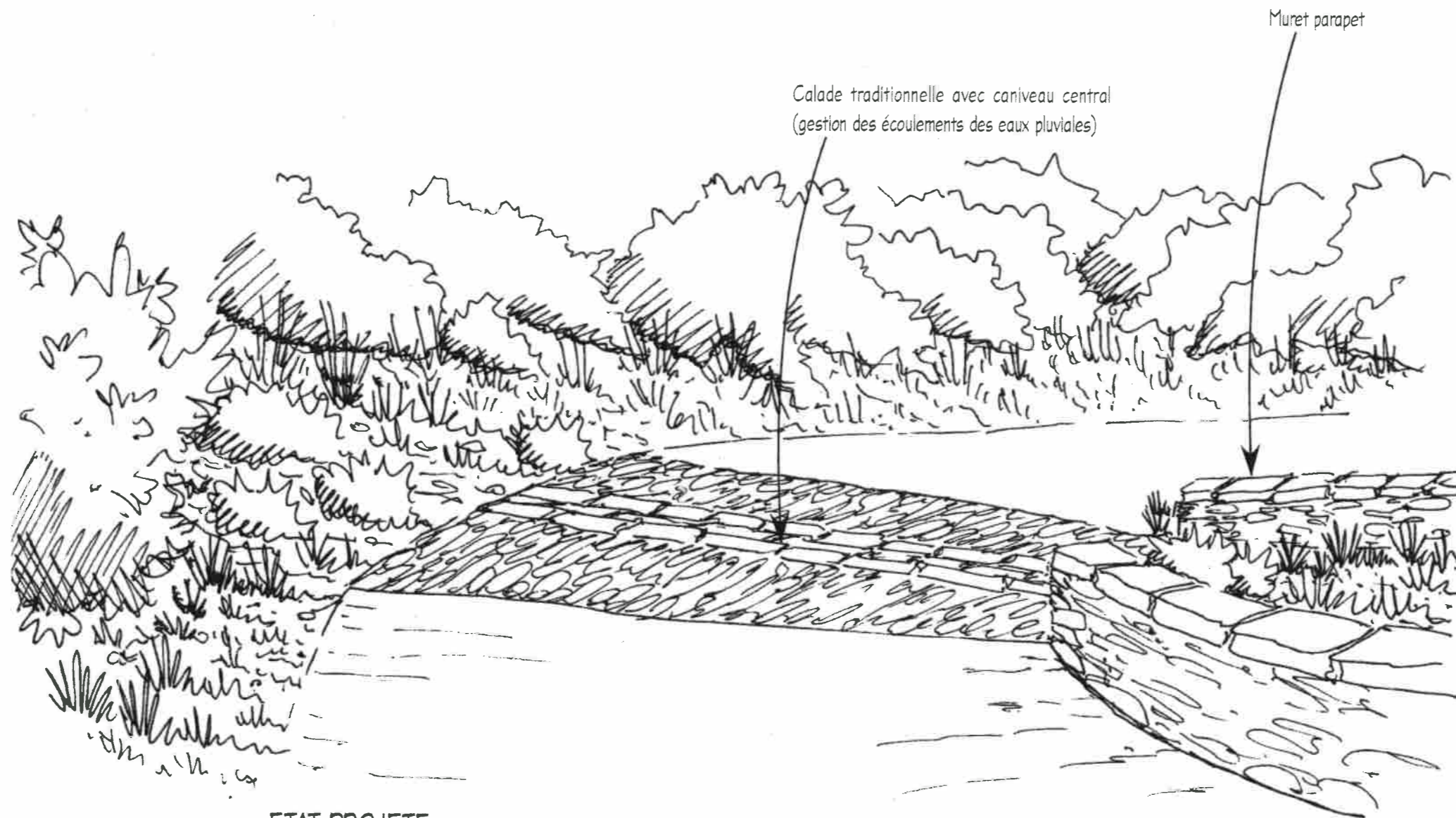
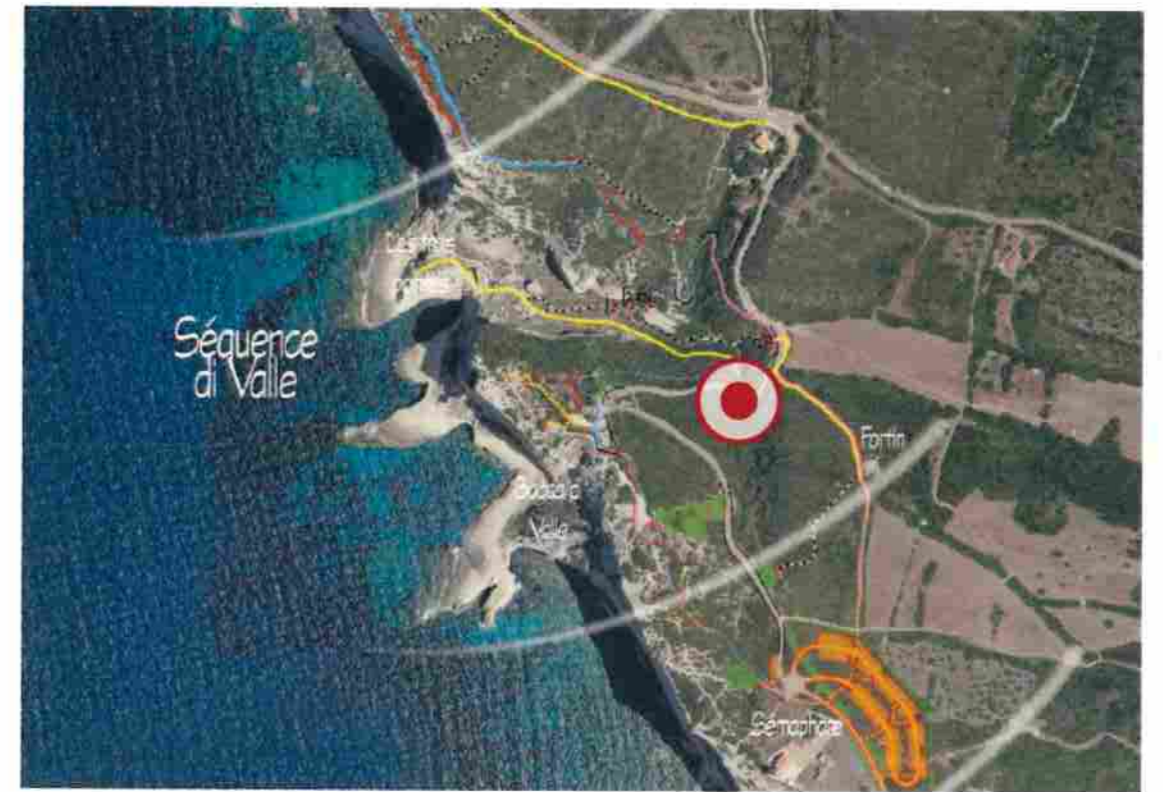

ETAT PROJETE

3.8/ Séquence di Valle : prolongement du muret parapet

AVP

N/Réf. Pertusato-1

Ech.
Janvier 2018

Conservatoire du littoral
Aménagement du site naturel protégé de Pertusato
ERBA BARONA PAYSAGE - DE MARI Diana - MAZARS Adeline



ETAT ACTUEL

Les stationnements en bord de route sont trop nombreux et dangereux à ce niveau.

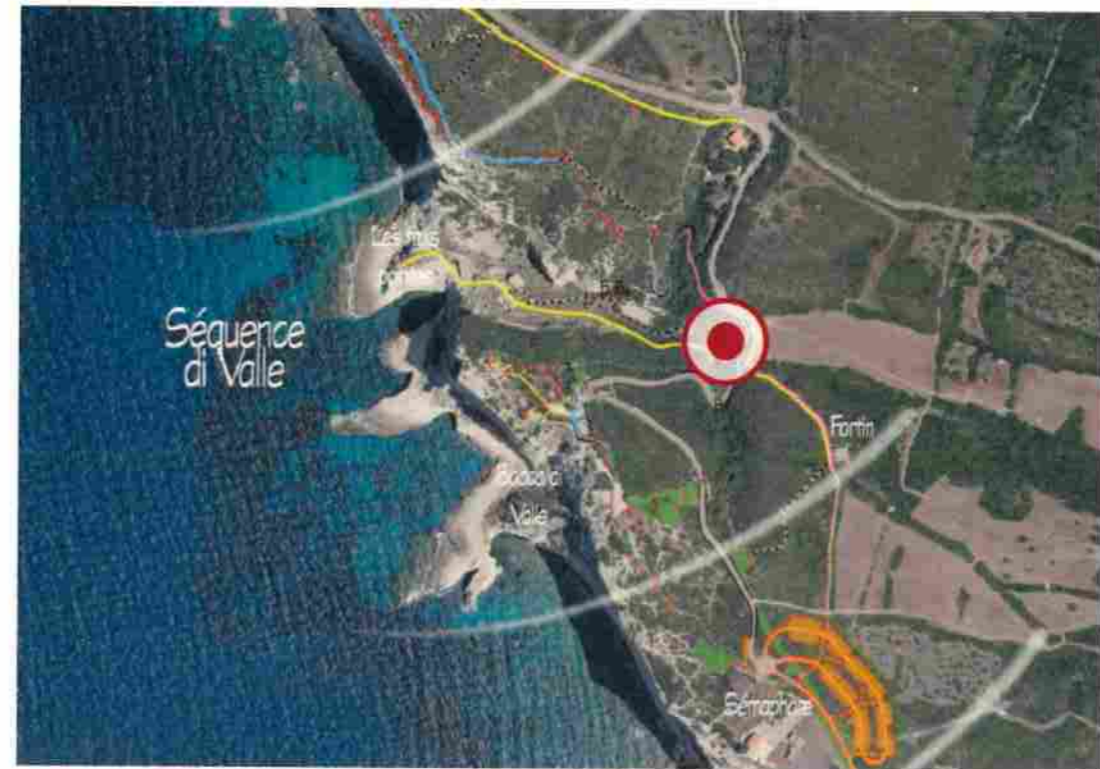

Muret parapet en pierre locale, identique à l'existant

Muret parapet existant

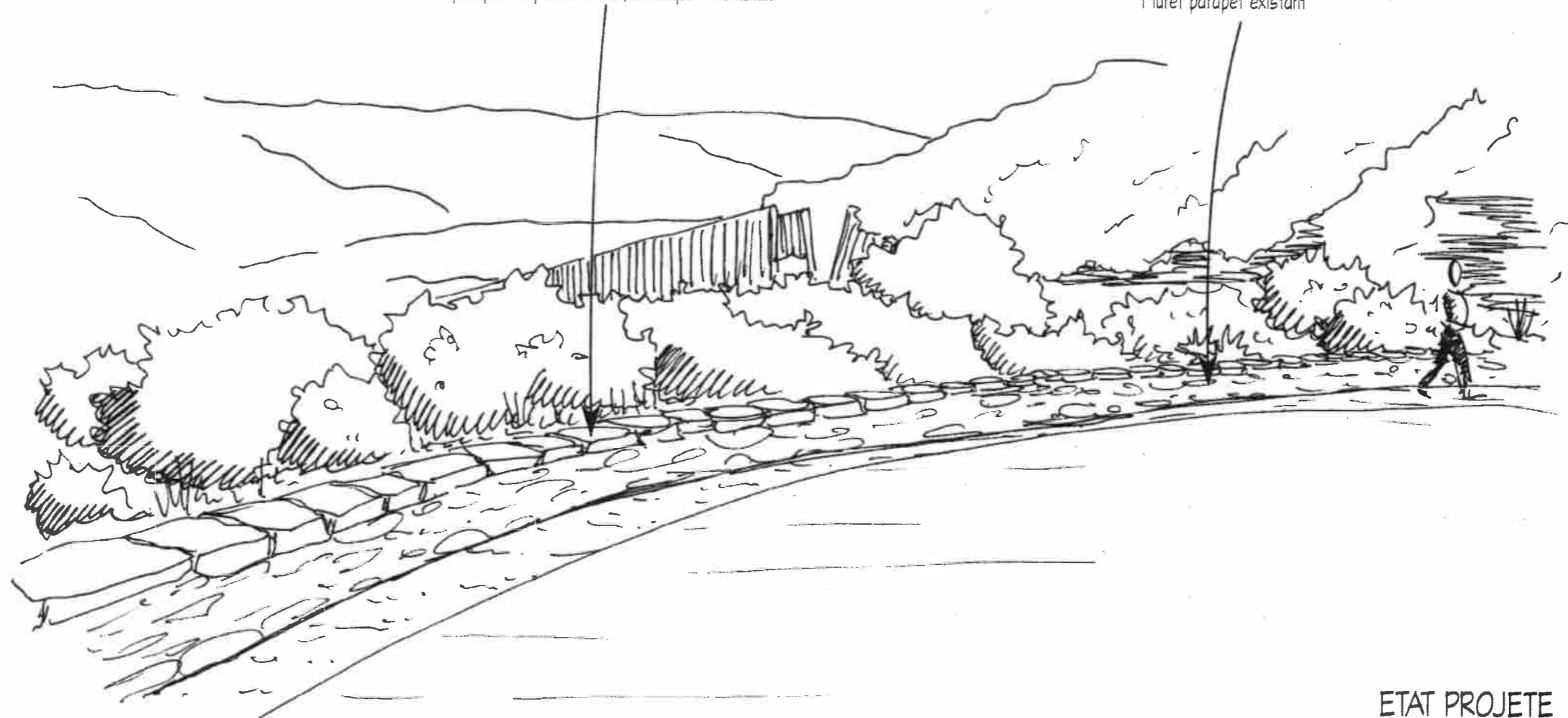

ETAT PROJETE

3.9/ Séquence di Valle : l'entrée des anciennes batteries militaires

AVP

Conservatoire du littoral
Aménagement du site naturel protégé de Pertusato
ERBA BARONA PAYSAGE - DE MARI Diana - MAZARS Adeline

N/Réf. Pertusato-1

Ech. 1/250°
Janvier 2018

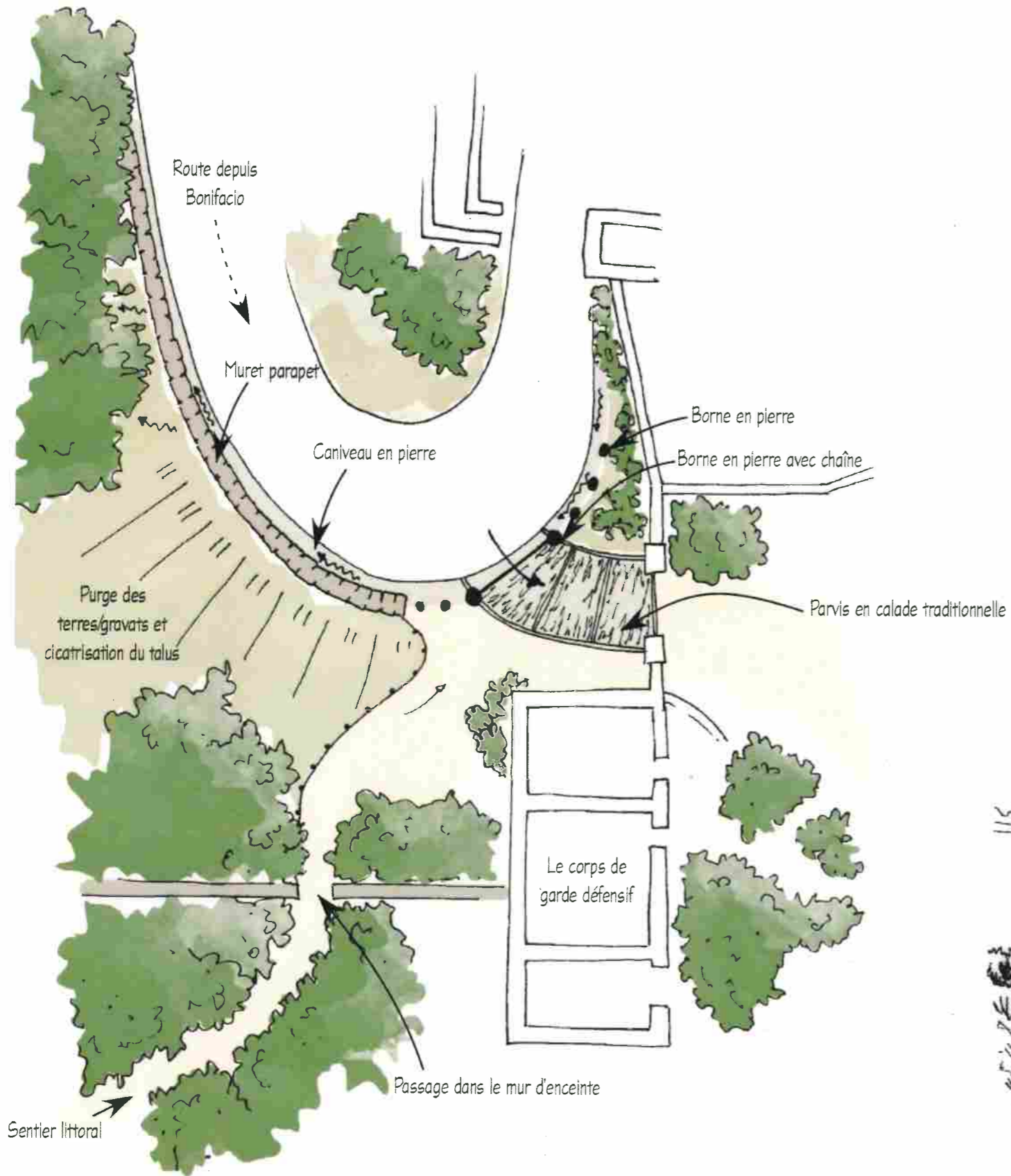

PLAN DE PRINCIPE

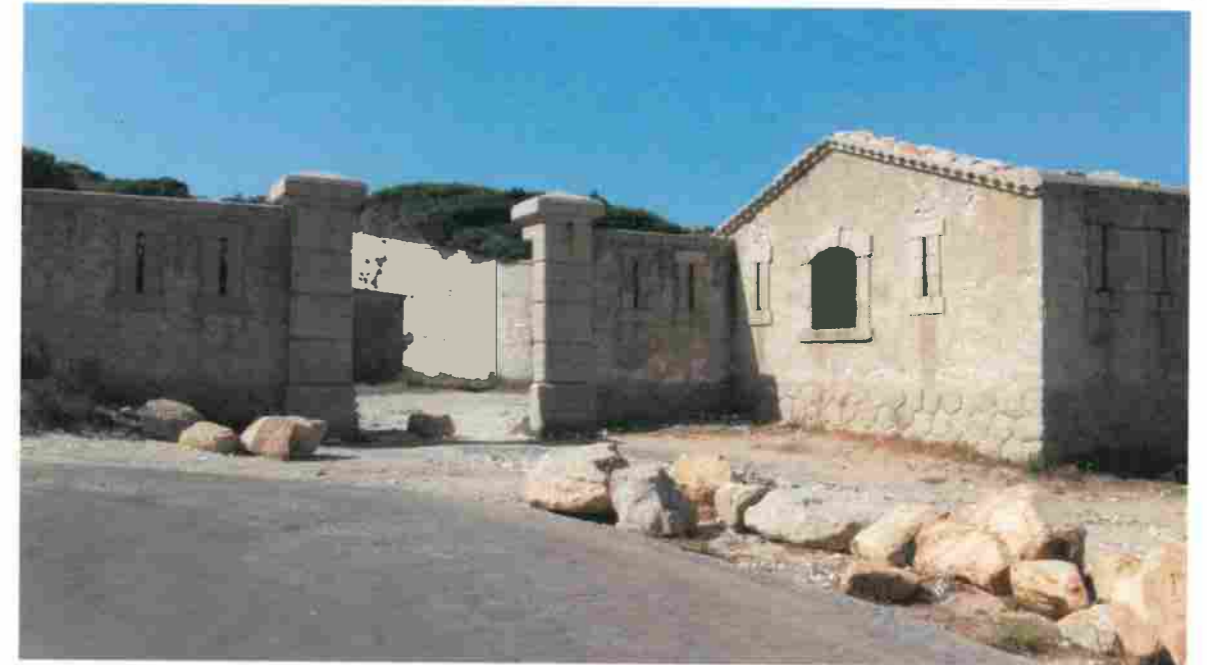

ETAT ACTUEL



ETAT PROJETE