

LOCALISATION DES ZONES DU PROJET

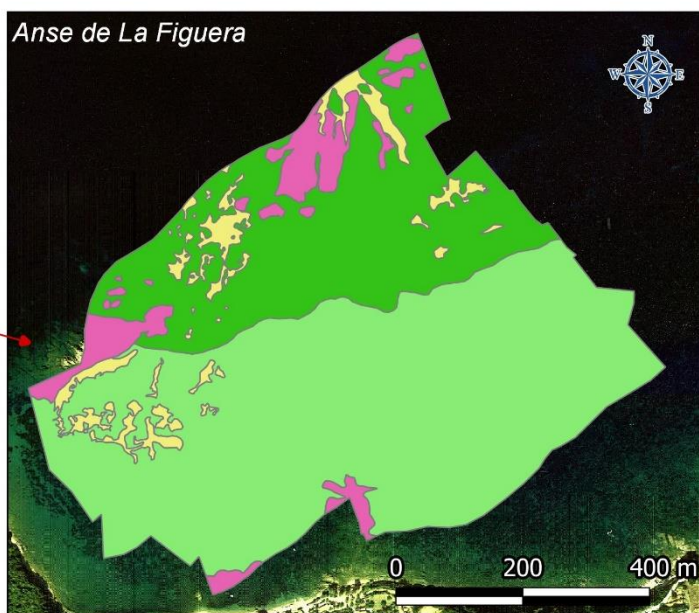
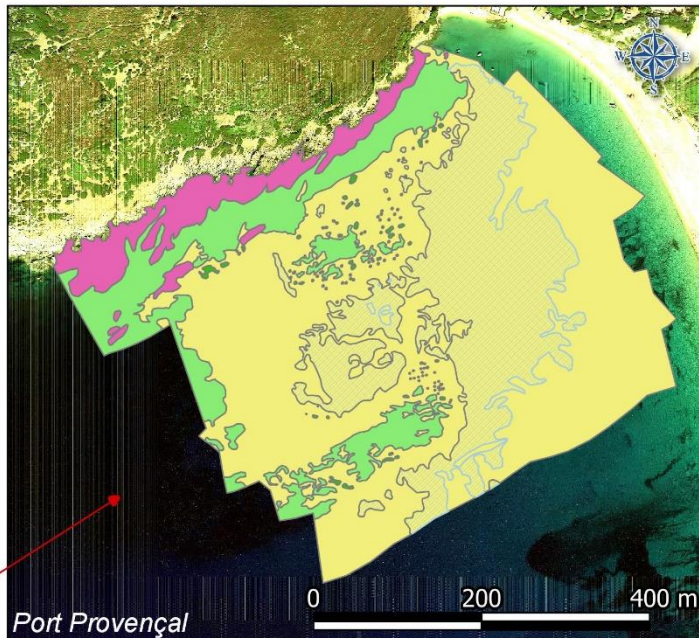
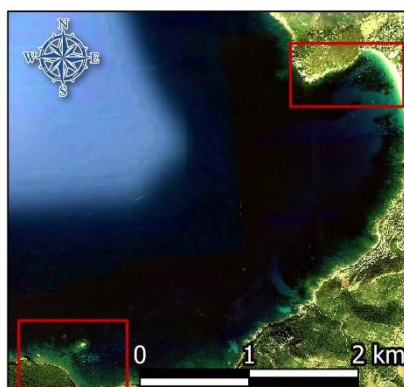
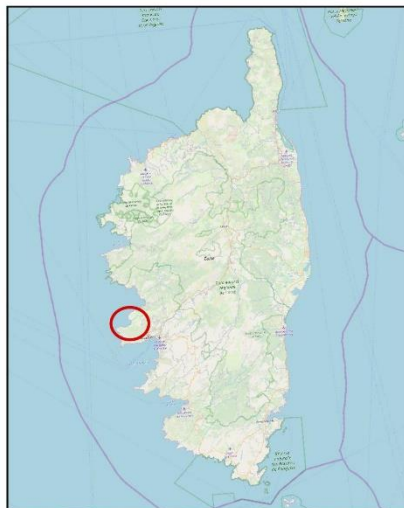

Légende :

— Bathymetrie LIMA

Biocénoses :

■ Cymodocées

■ Herbier de Posidonie clairsemé

■ Herbier de Posidonie dense

■ Roche à algues photophiles

■ Sables

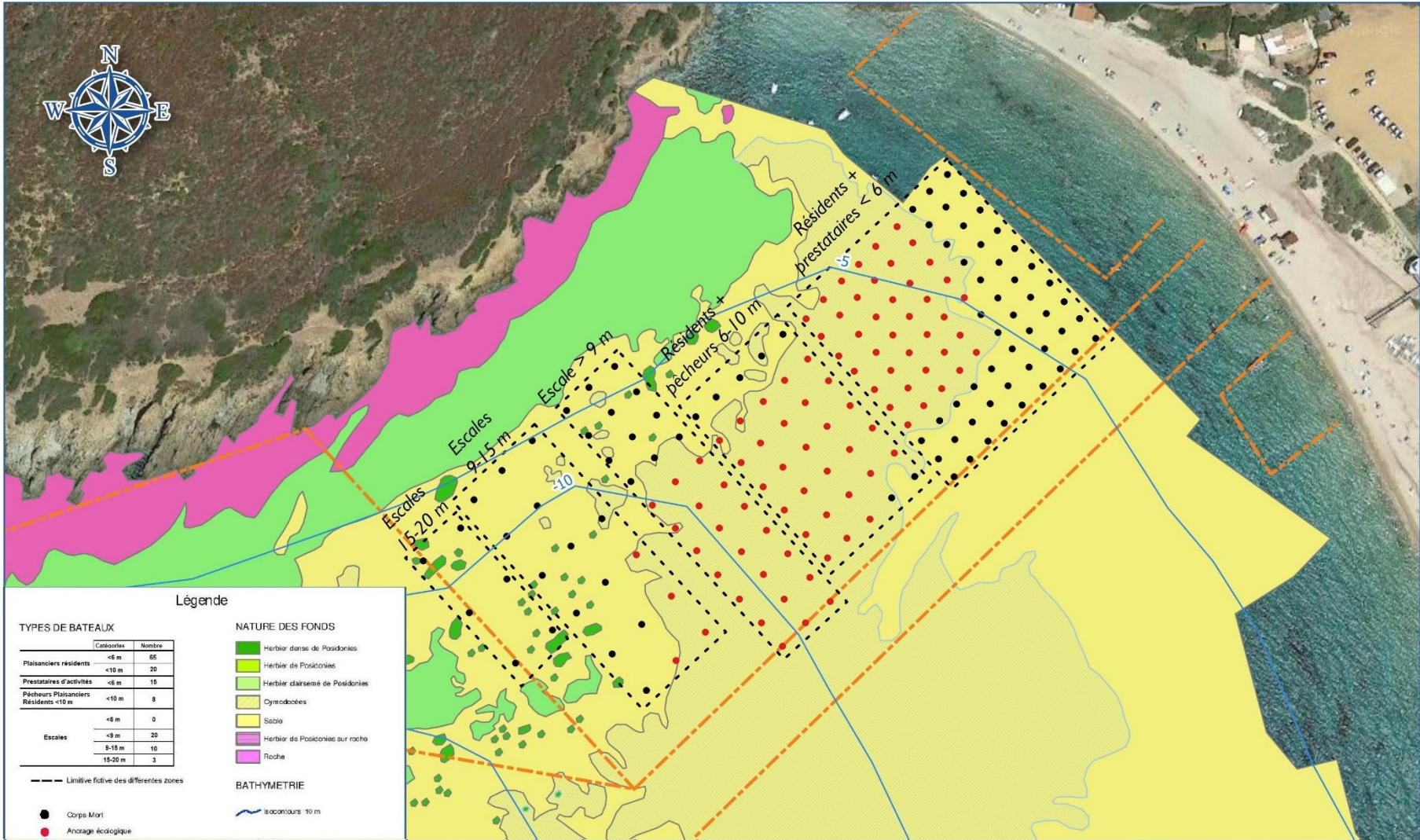

Légende

TYPES DE BATEAUX

Catégorie	Nombre
Plaisanciers résidents < 6 m	86
Plaisanciers d'activités < 10 m	20
Pêcheurs Plaisanciers Résidents < 10 m	8
Escales < 6 m	0
Escales 8-15 m	20
Escales 15-20 m	3

NATURE DES FONDS

- Herbière dense de Posidonies
- Herbière de Posidonies
- Herbière clairsemée de Posidonies
- Cymodocees
- Sable
- Herbière de Posidonies sur roche
- Roche

BATHYMETRIE

isobathmes 10 m

- Limitative fictive des différentes zones
- Corps Mort
- Ancrage écologique



Communauté d'Agglomération du Pays Ajaccien

Mise en place d'une zone de mouillage organisée au niveau du Golfe de Lava
Plan de mouillage du Port Provençal



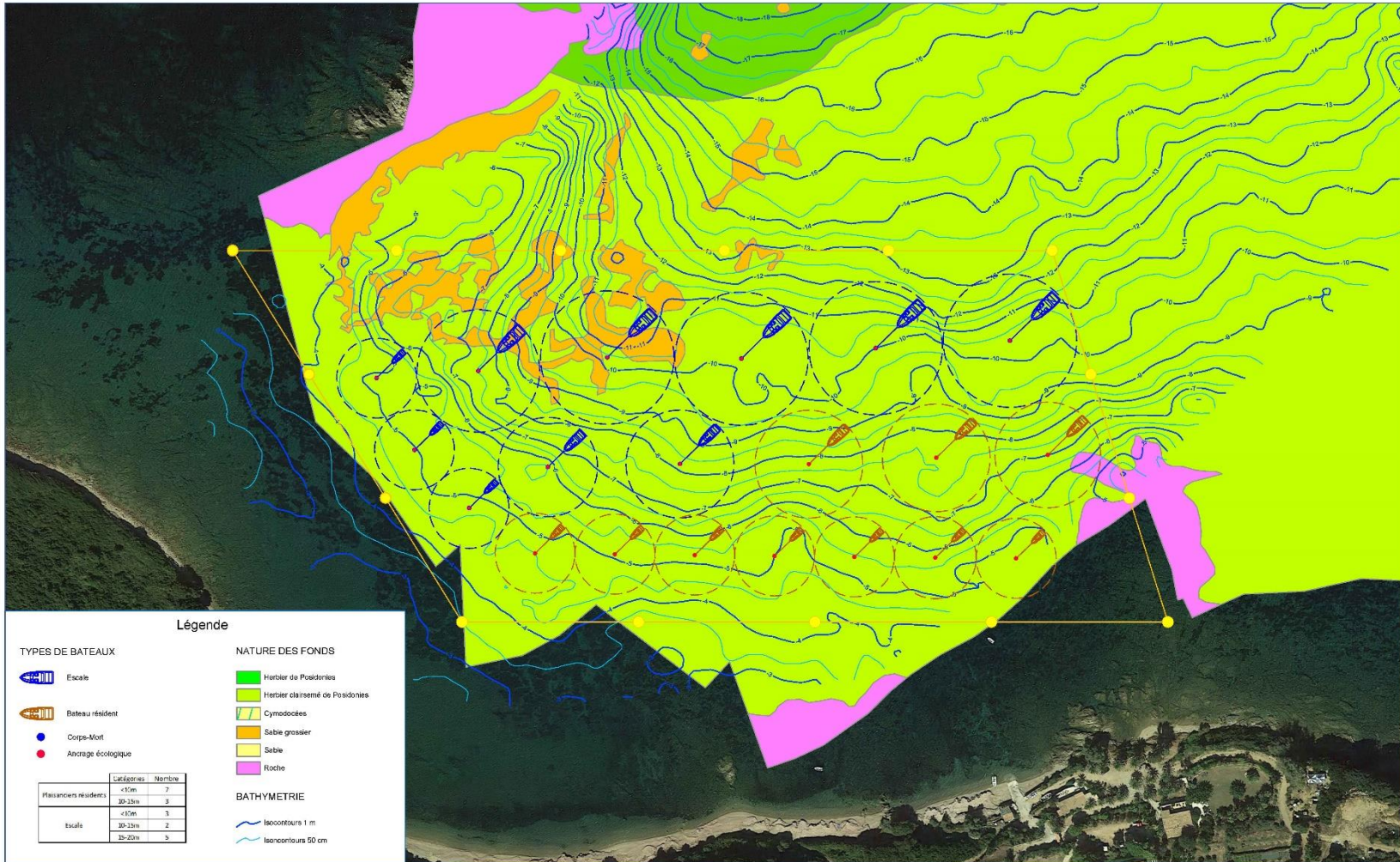

Légende

TYPES DE BATEAUX

- Escale
- Bateau résident
- Coque-Mort
- Ancrage écologique

	Latégoles	Nombre
Plaisanciers résidents	<10m	7
	10-20m	2
Escale	<10m	3
	10-15m	2
	15-20m	3

NATURE DES FONDS

- Hercier de Posidonies
- Hercier clairsemé de Posidonies
- Cyrodociées
- Sable grossier
- Sable
- Roche

BATHYMETRIE

- Isocontours 1 m
- Isocontours 50 cm



Communauté d'Agglomération
du Pays Ajaccien

Mise en place d'une zone de mouillage organisée au niveau du Golfe de Lava

Anse de La Figuera

creocean

Dessin : AMO

Date : 21/03/2017

Echelle : 1/2000

Indice : a

Fichier : 160906_A3_Sud_210317.dwg

Phase 3

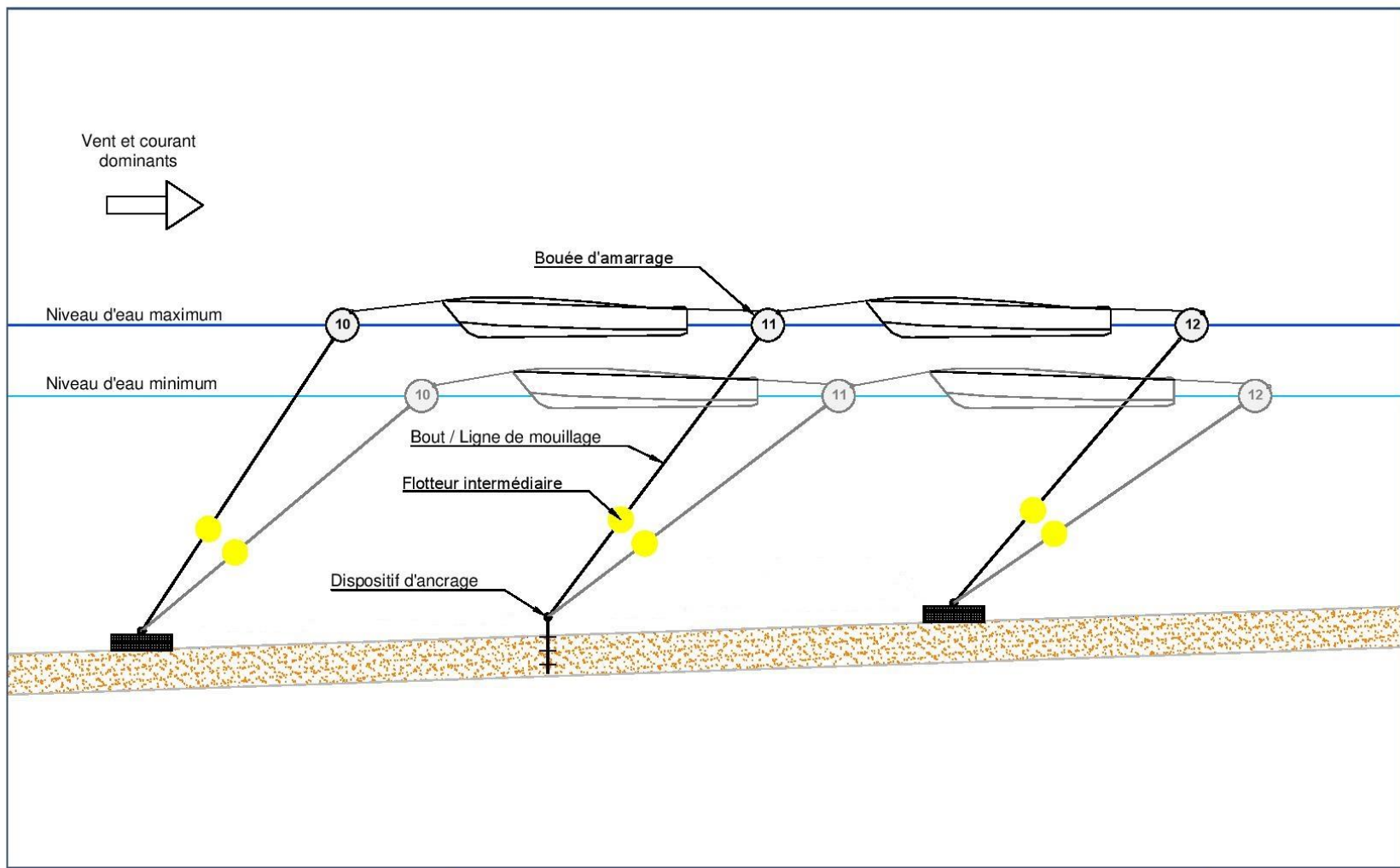

Vent et courant dominants

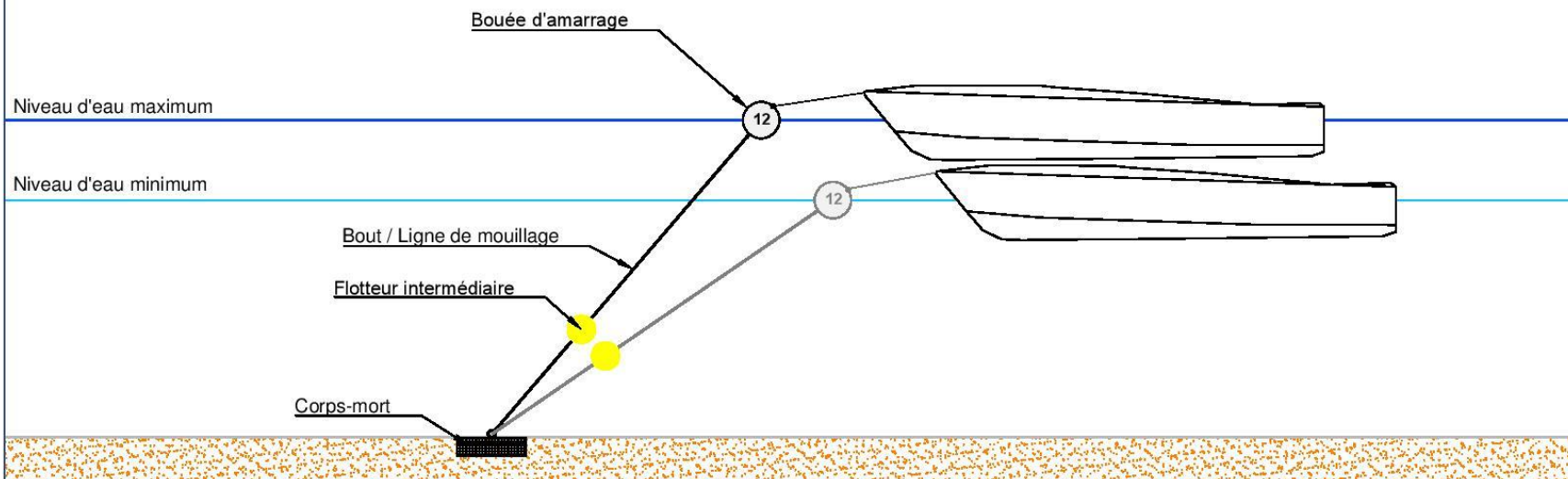
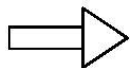

Communauté d'Agglomération
du Pays Ajaccien

Zone de mouillage organisée au niveau du Golfe de Lava
Schéma de principe du mouillage à l'évitage

creocean

Dessin : AMO

Date : 21.03.2017

Echelle : 1/ 125



Indice : a

Fichier : ACREO_150606_Ligne_mouillage_210317.dwg

Phase 3

LOCALISATION DES ZONES D'INTÉRÊT PATRIMONIAL

Légende

-  ZNIEFF terrestre de type 1
-  Directive Oiseaux - Zone de Protection Spéciale
-  Zone d'importance pour la Conservation des Oiseaux

