





Catégorie de bateau		Nombre d'unité
Longueur (m)	Largeur (m)	
6.00	2.50	25
8.00	3.00	25
10.00	3.20	15
12 m et +	5.20	15
Total		80

LEGENDE





Blocénoses

-  Sédiments vaseux avec *Caulerpa Prolifera*
 -  Herbière mixte : *Cymodocœa nodosa*, *Caulerpa prolifera* et parfois *Zostera noltii*
- Levé des blocénoses 2013 Stareso

Zone de délimitation projet :

-  Zone Interdite aux Engins à Moteur
-  Zone de mouillages

Mouillages à 45° à l'évitage

-  Bateau 6 m
-  Bateau 8 m
-  Bateau 10 m
-  Bateau 12 m
-  Bouée de passage

Mouillage à l'évitage avec bouées simples de surface et de subsurface

Tension maximale

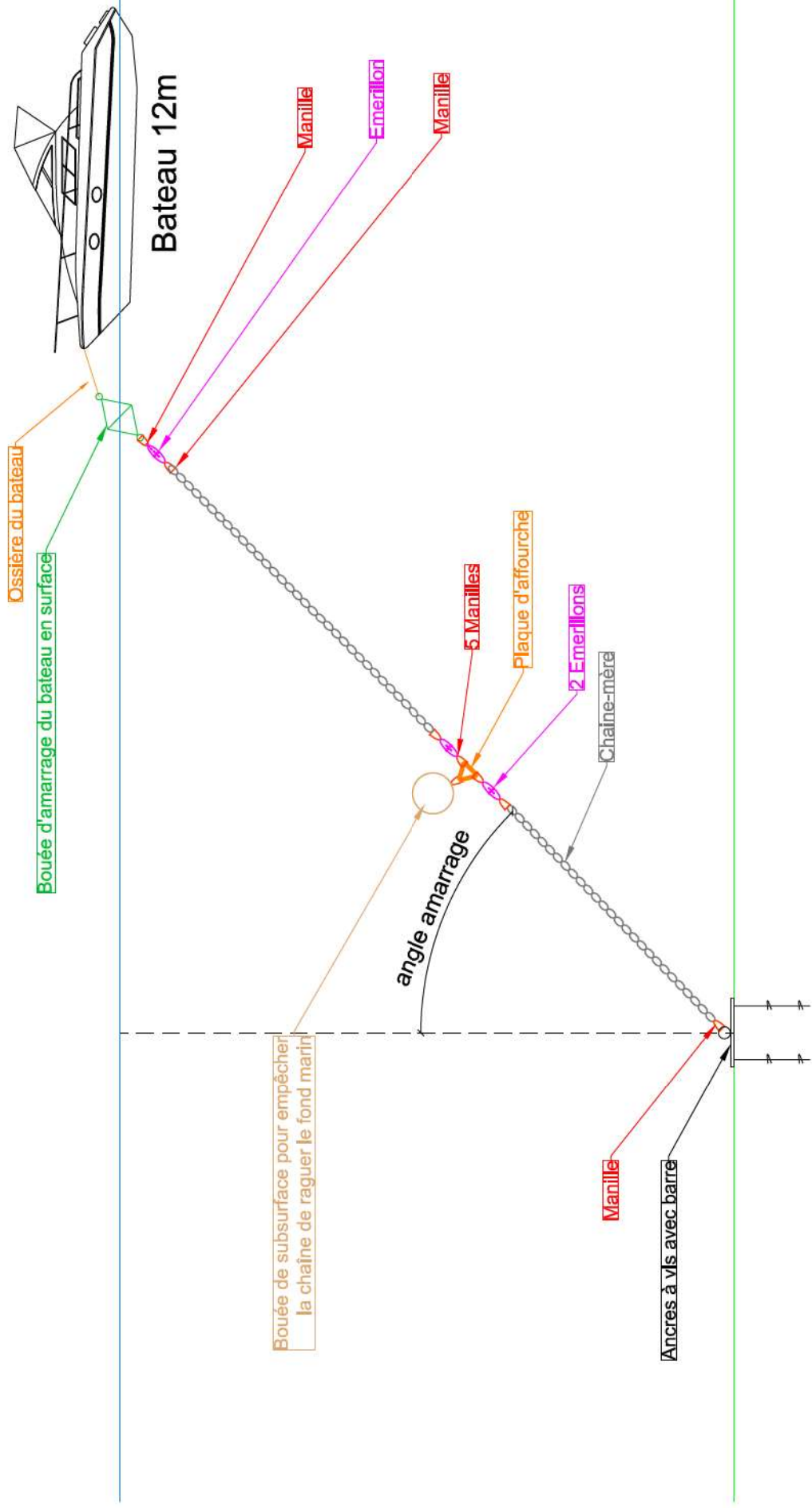

Mouillage à l'évitage avec bouées simples de surface et de subsurface

Sans Tension

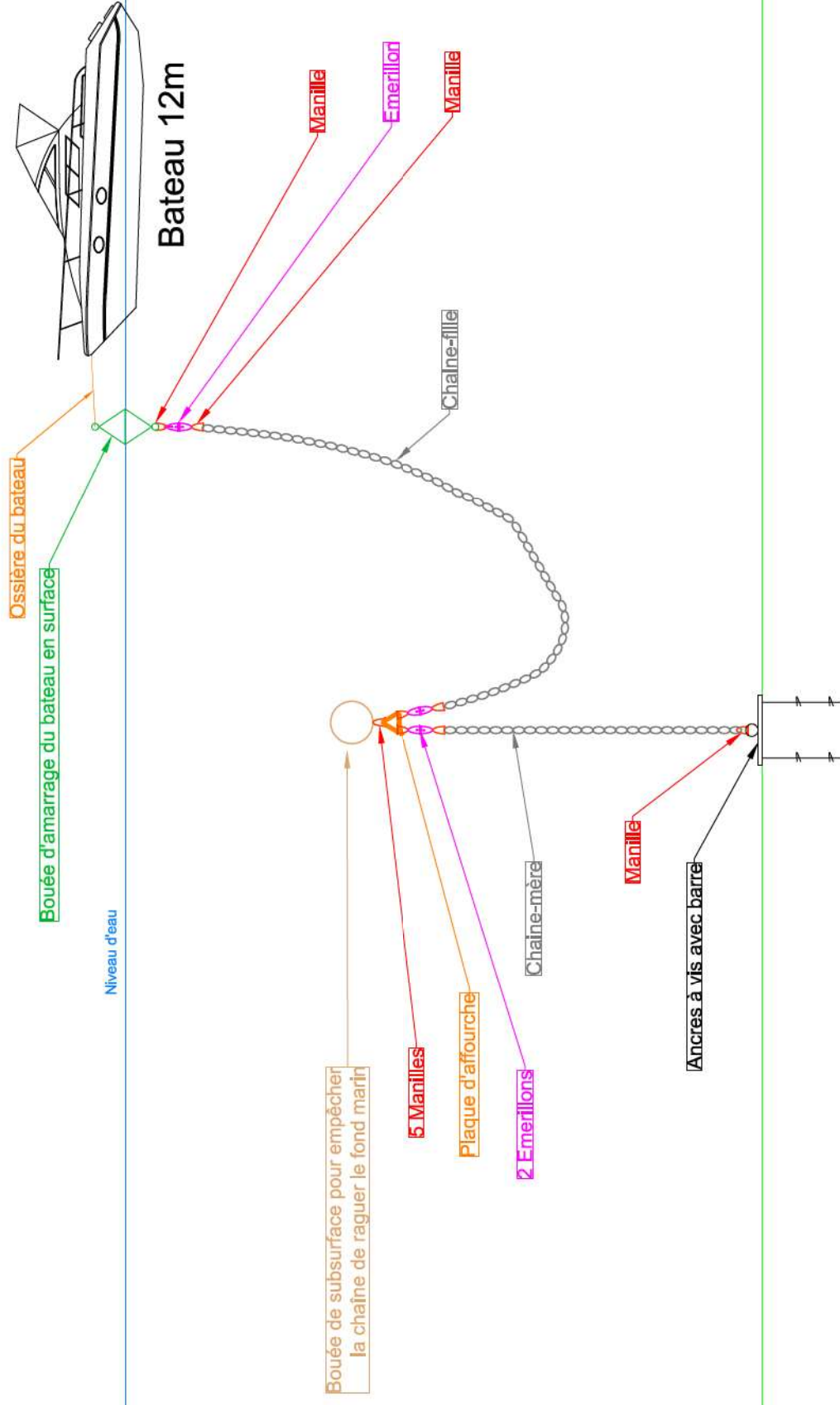



Vue en plan projet



N

N

Vue en plan projet

SARL GOLFO DI SOGNO

Projet de demande d'une AOT relative à la ZMEL Golfo di Sogno sur la commune de Lecci

Annexe N° 4b - Carnet détails pontons - Golfo Di Sogno

Commune de PORTO-VECCHIO

Maître d'Ouvrage :

SARL GOLFO DI SOGNO
Route de Stagno
BP 80
20538 PORTO-VECCHIO Cedex

Maître d'Oeuvre :



Ingénierie Consultants Travaux Publics
254 Corniche Fahnstock
06700 Saint Laurent du Var
Tél.: 04 92 12 97 09 - Fax : 04 92 27 97 78
E-mail : ictp@ictp.fr

Mission :

ZMEL Golfo Di Sogno : Mission d'accompagnement technique et réglementaire

Carnet de détails du ponton

Phase :	AVP
Numéro du PLAN :	VP.004
Echelle :	voir plan
Indice :	B

Indice	Modifications apportées	Date
A	Première émission	15 octobre 2020
B	Modification ZIEM	16 octobre 2020

Numéro d'Affaire :	2	0	0	1	Référence du PLAN :	A	V	P	0	0	4	B
--------------------	---	---	---	---	---------------------	---	---	---	---	---	---	---

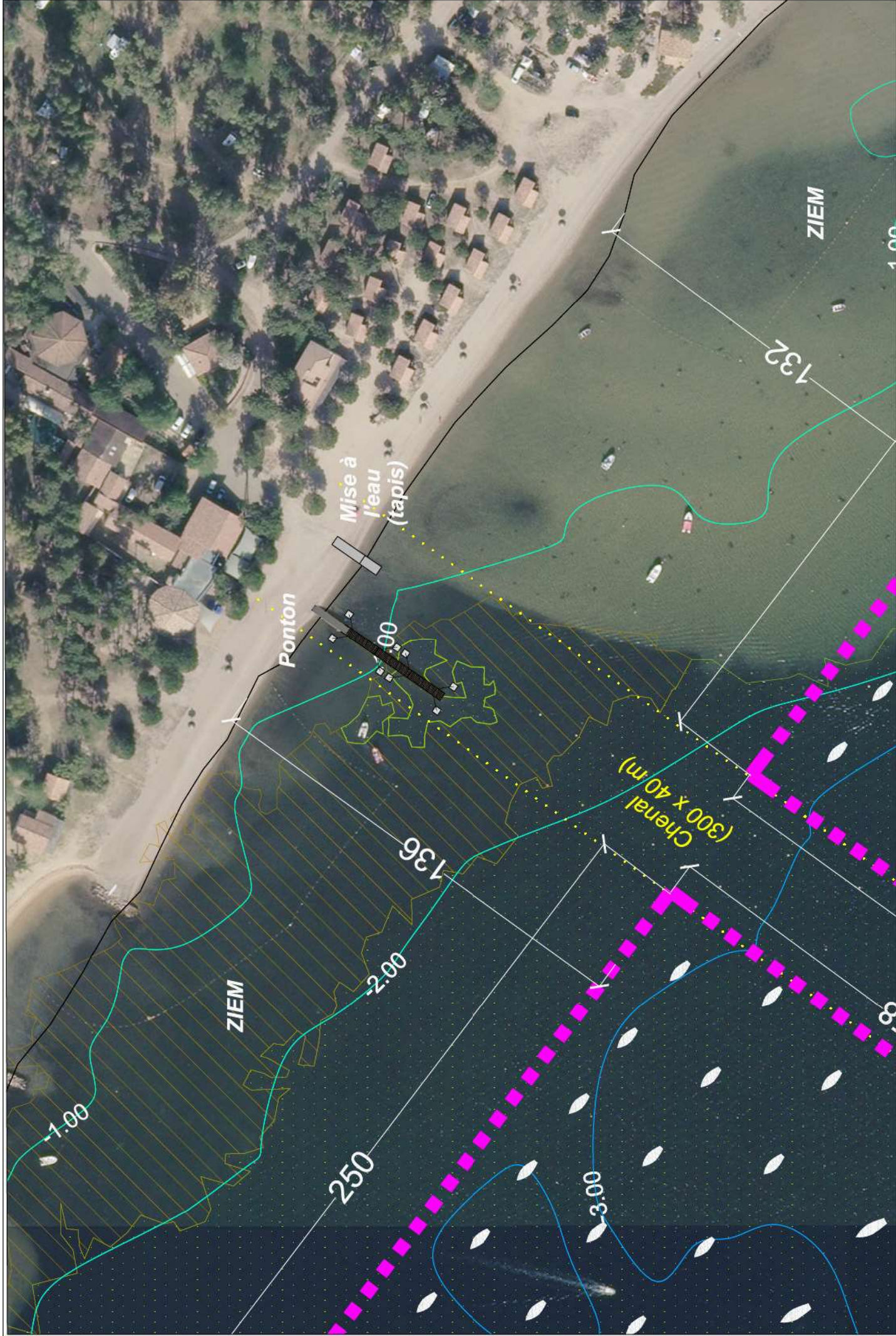

Vue en plan du ponton

Ech. : 1/125°

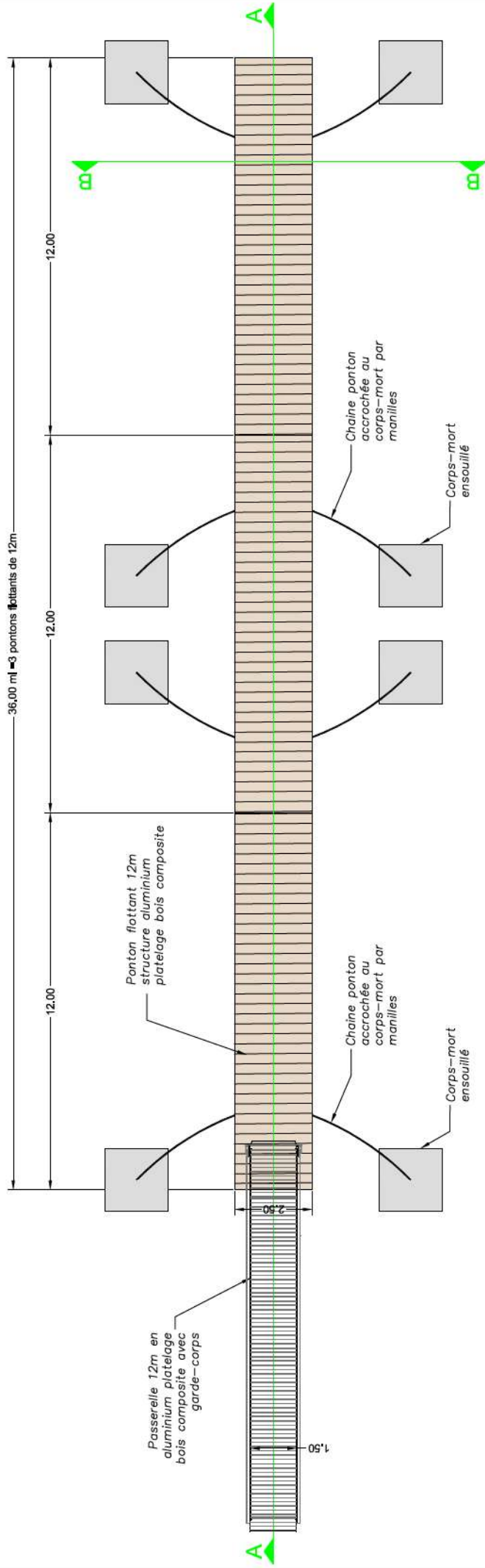

Coupe A-A' de principe sur ponton

Ech. : 1/125°

