

GOLFO DI SOGNO

Sarl Golfo Di Sogno
Domaine de Golfo di Sogno
20 137 LECCI

DEMANDE D'EXAMEN AU CAS PAR CAS - ANNEXES Octobre 2020 – Indice A



PROJET DE DEMANDE D'AOT RELATIVE A LA ZMEL GOLFO DI SOGNO SUR LA COMMUNE DE LECCI

| Maîtrise d'œuvre | |
|---|--|
| Bureau d'études ICTP 254 Corniche Fahnestock 06700 ST-LAURENT DU VAR |  |
| N° 20/01 – Cas/Cas Annexes – Indice A | |

SARL GOLFO DI SOGNO

Projet de demande d'une AOT relative à la ZMEL Golfo di Sogno sur la commune de Lecci

Annexe 2 - Un plan de situation



Figure 1 : Localisation des zones de mouillages de Golfo Di Sogno sur la commune de Lecci (Géoportail)

SARL GOLFO DI SOGNO

Projet de demande d'une AOT relative à la ZMEL Golfo di Sogno sur la commune de Lecci

Annexe 3 - Photographies datées de la zone d'implantation, avec une localisation cartographique des prises de vue, l'une devant permettre de situer le projet dans l'environnement proche et l'autre de le situer dans le paysage lointain

SARL GOLFO DI SOGNO

Projet de demande d'une AOT relative à la ZMEL Golfo di Sogno sur la commune de Lecci



Figure 2 : Zone de mouillages Golfo di Sogno (Photo prise le 13-08-2014)



Figure 3 : Plan d'eau Golfo Di Sogno-Côté Est, période hivernale (septembre 2020)

SARL GOLFO DI SOGNO

Projet de demande d'une AOT relative à la ZMEL Golfo di Sogno sur la commune de Lecci



Figure 4 : Plan d'eau Golfo Di Sogno-Côté Ouest, période hivernale (septembre 2020)

SARL GOLFO DI SOGNO

Projet de demande d'une AOT relative à la ZMEL Golfo di Sogno sur la commune de Lecci

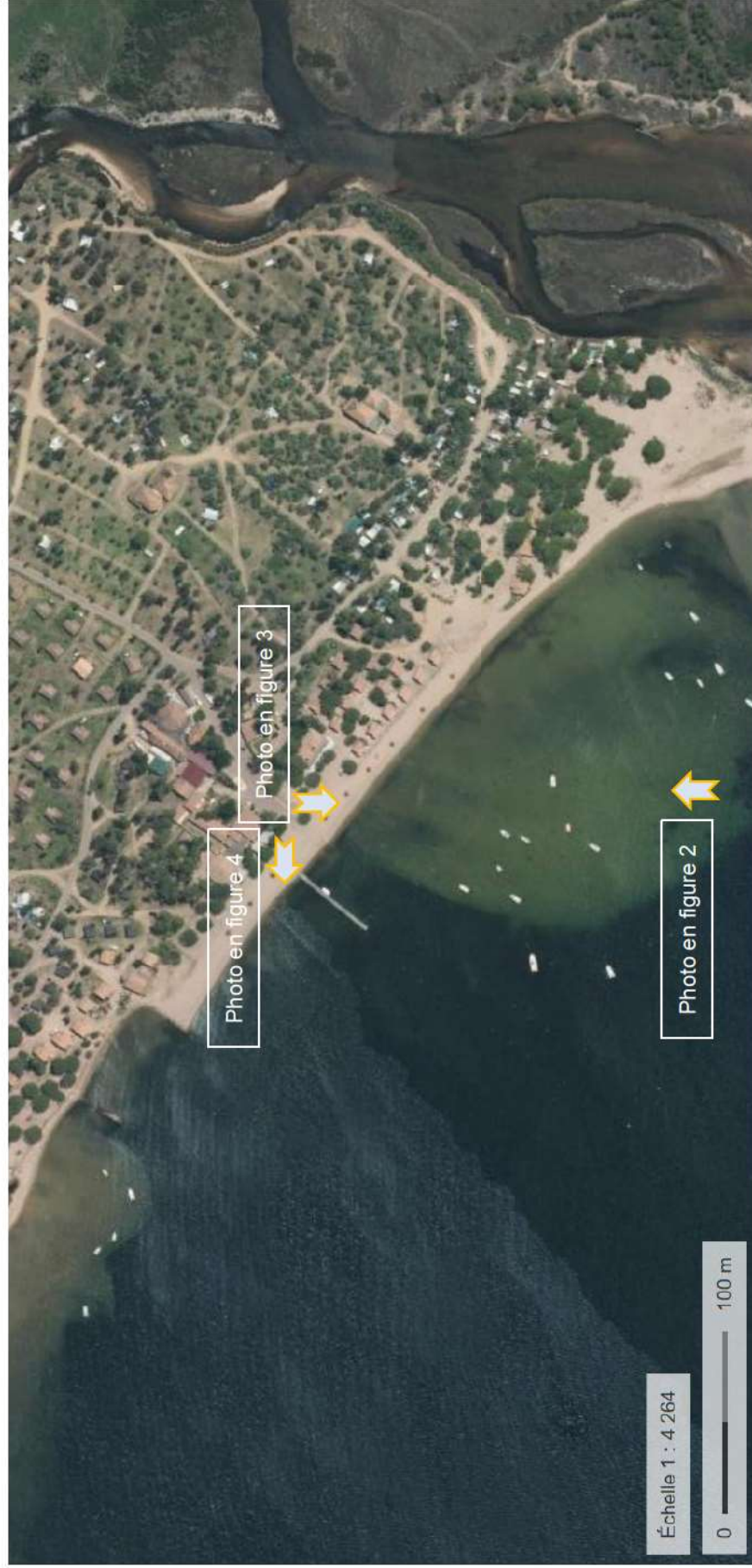

Figure 5 : Localisation des prises de vue

SARL GOLFO DI SOGNO

Projet de demande d'une AOT relative à la ZMEL Golfo di Sogno sur la commune de Lecci

Annexe N° 4a - Carnet plans projet - Golfo Di Sogno

Commune de PORTO-VECCHIO

Maitre d'Ouvrage :

SARL GOLFO DI SOGNO
Route de Stagnoli
BP 80
20538 PORTO-VECCHIO Cedex

Maitre d'Oeuvre :



Ingénierie Consultants Travaux Publics
254 Corniche Fahnestock
06700 Saint Laurent du Var
TéL: 04 92 12 97 09 - Fax : 04 92 27 97 78
E-mail : ictp@ictp.fr

Mission :

**ZMEL Golfo Di Sogno : Mission
d'accompagnement technique et réglementaire**

**Proposition d'organisation de
la future zone de mouillages**

| | |
|------------------|-----------|
| Phase : | AVP |
| Numéro du PLAN : | VP.003 |
| Echelle : | voir plan |
| Indice : | C |

| Indice | Modifications apportées | Date |
|--------|---------------------------------|-----------------|
| A | Première émission | 20 avril 2020 |
| B | Modification plan de mouillages | 15 octobre 2020 |
| C | Modification ZIEM | 16 octobre 2020 |

| | | | |
|--------------------|---------|---------------------|-------------------|
| Numéro d'Affaire : | 2 0 0 1 | Référence du PLAN : | A V P V P 0 0 3 C |
|--------------------|---------|---------------------|-------------------|





Vue en plan projet



| Catégorie de bateau | | Nombre d'unité |
|---------------------|-------------|----------------|
| Longueur (m) | Largeur (m) | |
| 6.00 | 2.50 | 25 |
| 8.00 | 3.00 | 25 |
| 10.00 | 3.20 | 15 |
| 12 m et + | 5.20 | 15 |
| Total | | 80 |

LEGENDE



BlocénoSES

-  Sédiments vaseux avec *Caulerpa Prolifera*
-  Herbière mixte : *Cymodocea nodosa*, *Caulerpa prolifera* et parfois *Zostera noltii*
- Levé des biocénoses 2013 Stareso

Zone de délimitation projet :

-  Zone Interdite aux Engins à Moteur
-  Zone de mouillages

Mouillages à 45° à l'évitage

-  Bateau 6 m
-  Bateau 8 m
-  Bateau 10 m
-  Bateau 12 m
-  Bouée de passage