

Section AA n°97 - Plan de situation

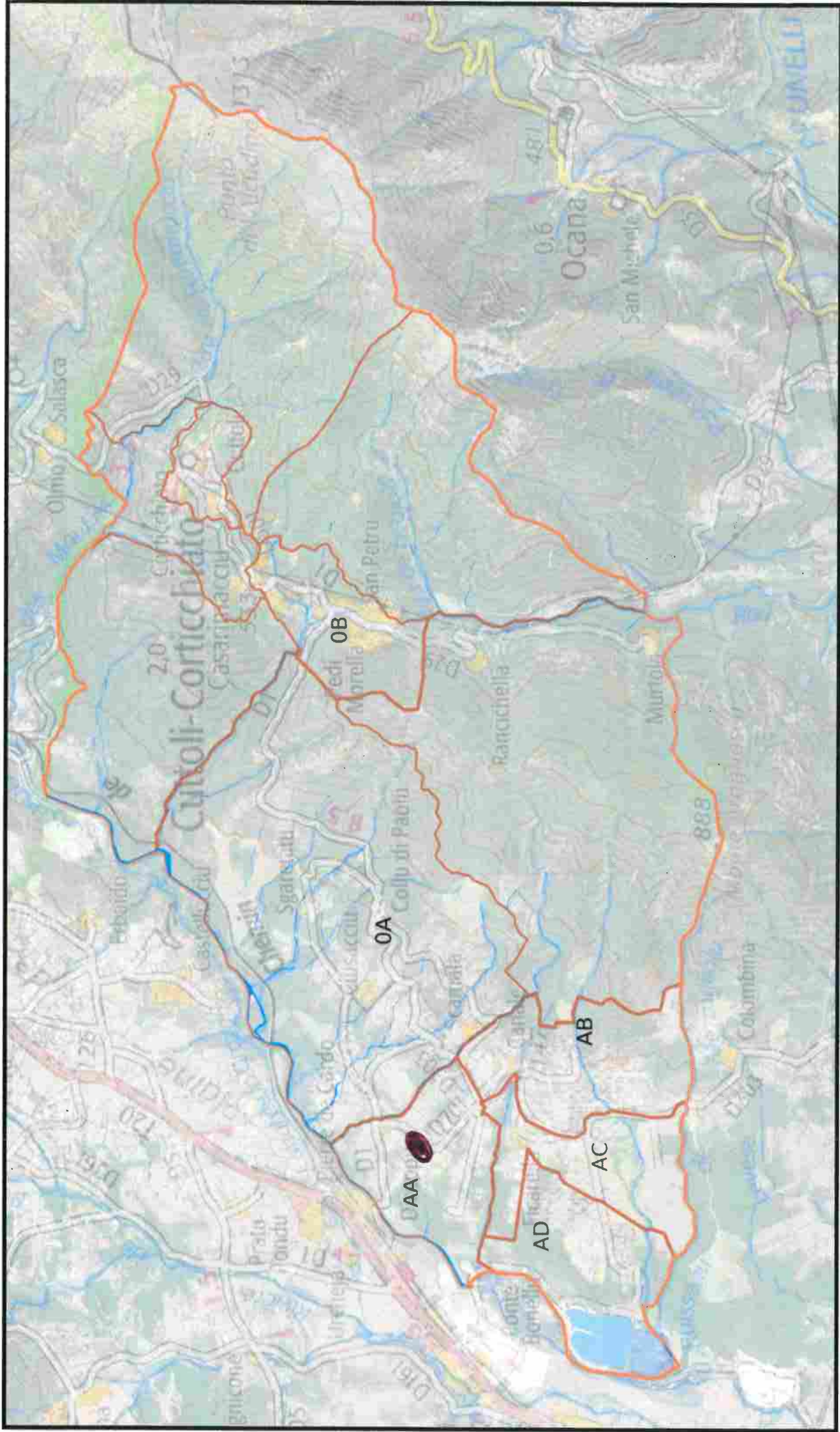

Echelle : 1 / 40000
Projection : RGF93 Lambert 93

Edité le : 27-09-2022 15:40 (UTC + 1)
Edité par : La colline du golfe

Commune : Cuttoli-Corticchiato (2A)

0 500 10001500m

Section AA n°97 - Plan de masse

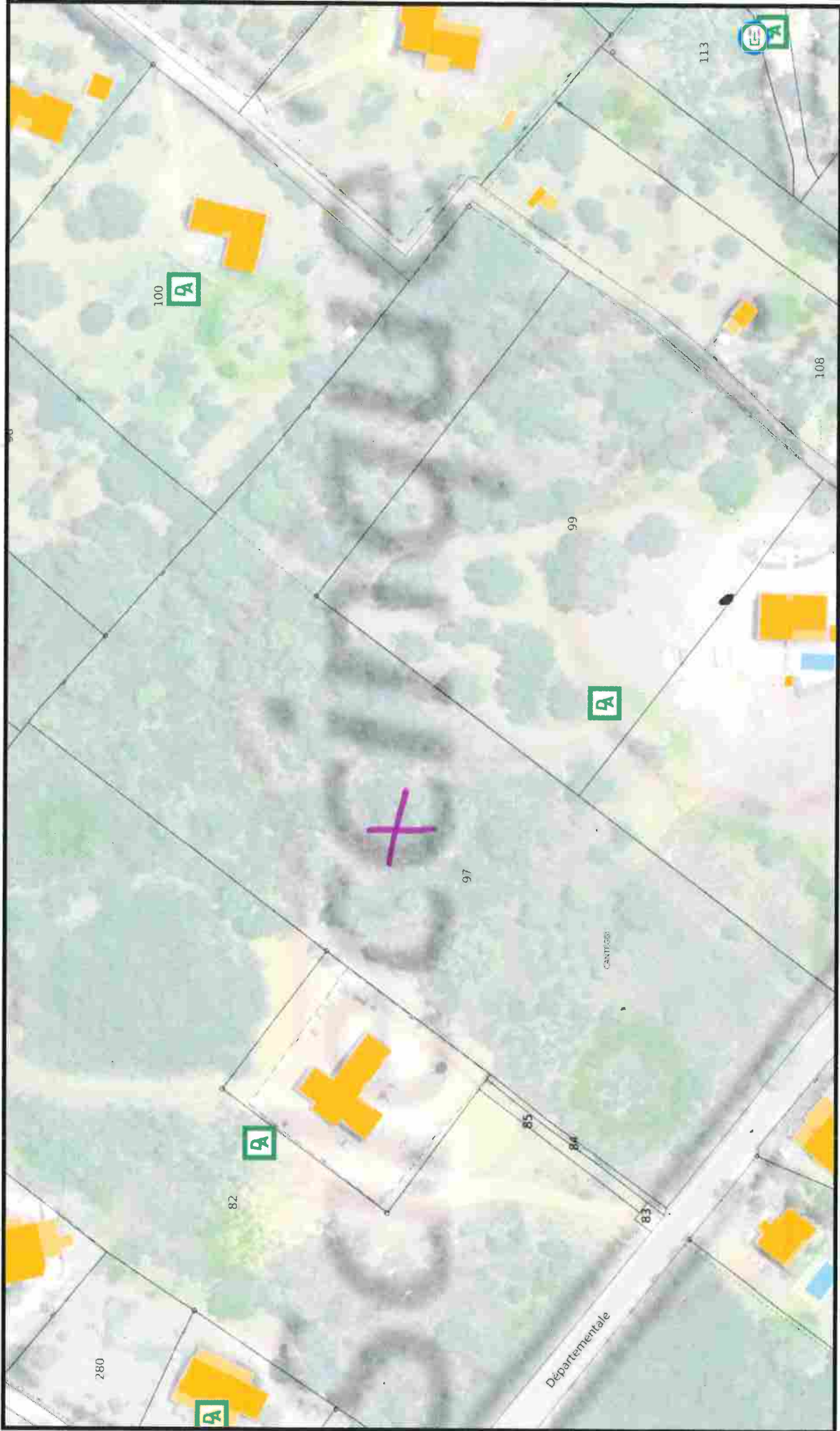

Echelle : 1 / 1200
Projection : RGF93 Lambert 93

Edité le : 27-09-2022 15:27 (UTC + 1)
Edité par : La colline du golfe

Commune : Cuttoli-Corticchiato (2A)





VB : les 35 arbres seront déracinés (le temps de faire les travaux VAD) et replantés à la fin des travaux de construction habitations.



N° 701

137

108