



Opération :	Réalisation d'un lotissement de 6 lots
Architectes :	 ALPHA ARCHITECTURE Architectes Associés 28 bis Cours PAOLI - Immeuble Serena - 20 250 CORTE Tel / Fax : 04 95 46 00 64 - 09 70 32 31 98 E-mail : alpha.architecture@orange.fr Site : www.alpha-architecture.fr 
Maître d'ouvrage :	Jean-Charles ANTONA A Vadi Frasseto 20157
Phase :	Demande d'examen au cas par cas préalable à la réalisation éventuelle d'une évaluation environnementale
Modifications/Indice/Date/Nature : <hr/> <hr/> <hr/> <hr/> <hr/> <hr/> <hr/> <hr/>	
Date : 27/05/2021	



Plan de situation IGN

1:25000

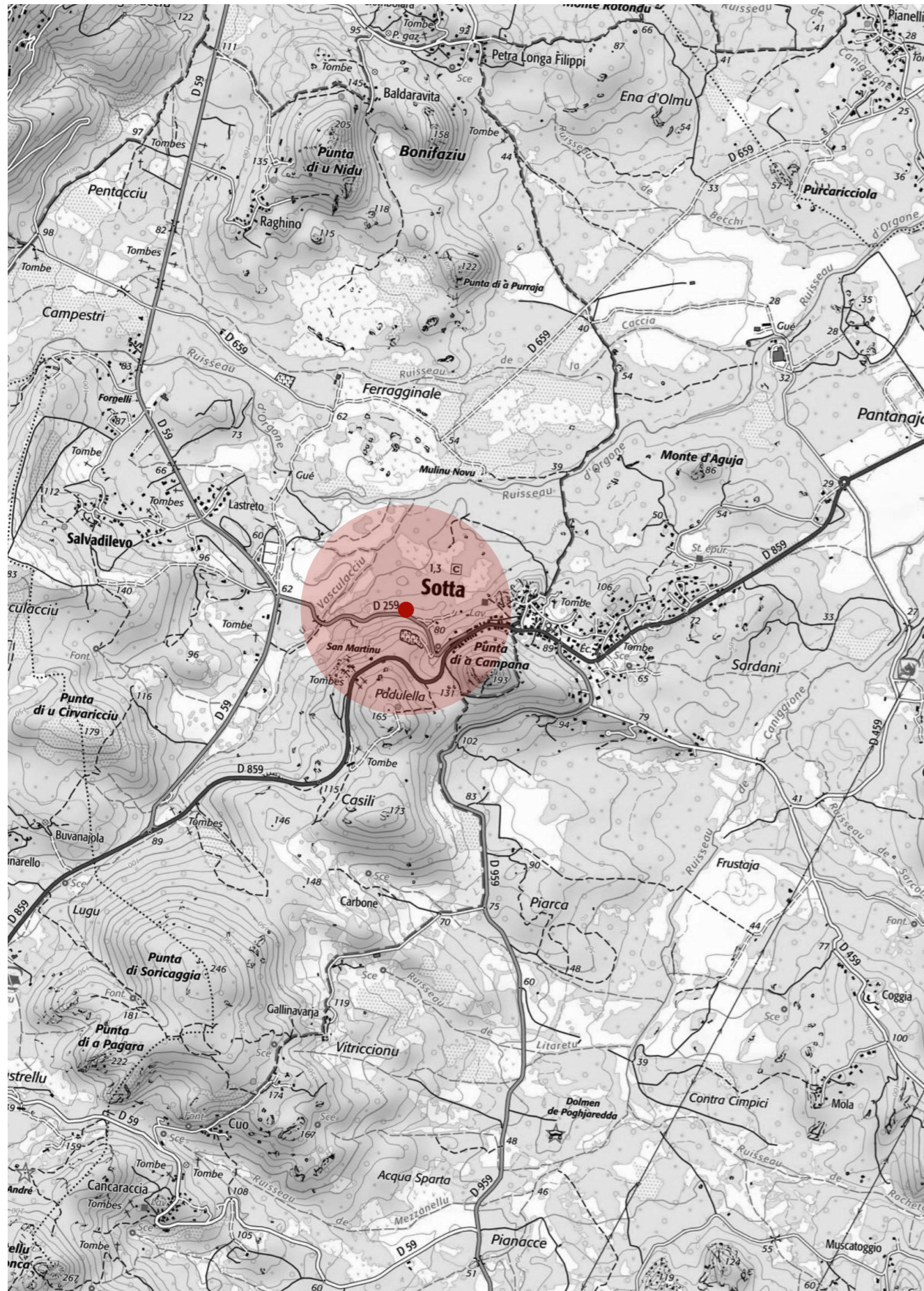
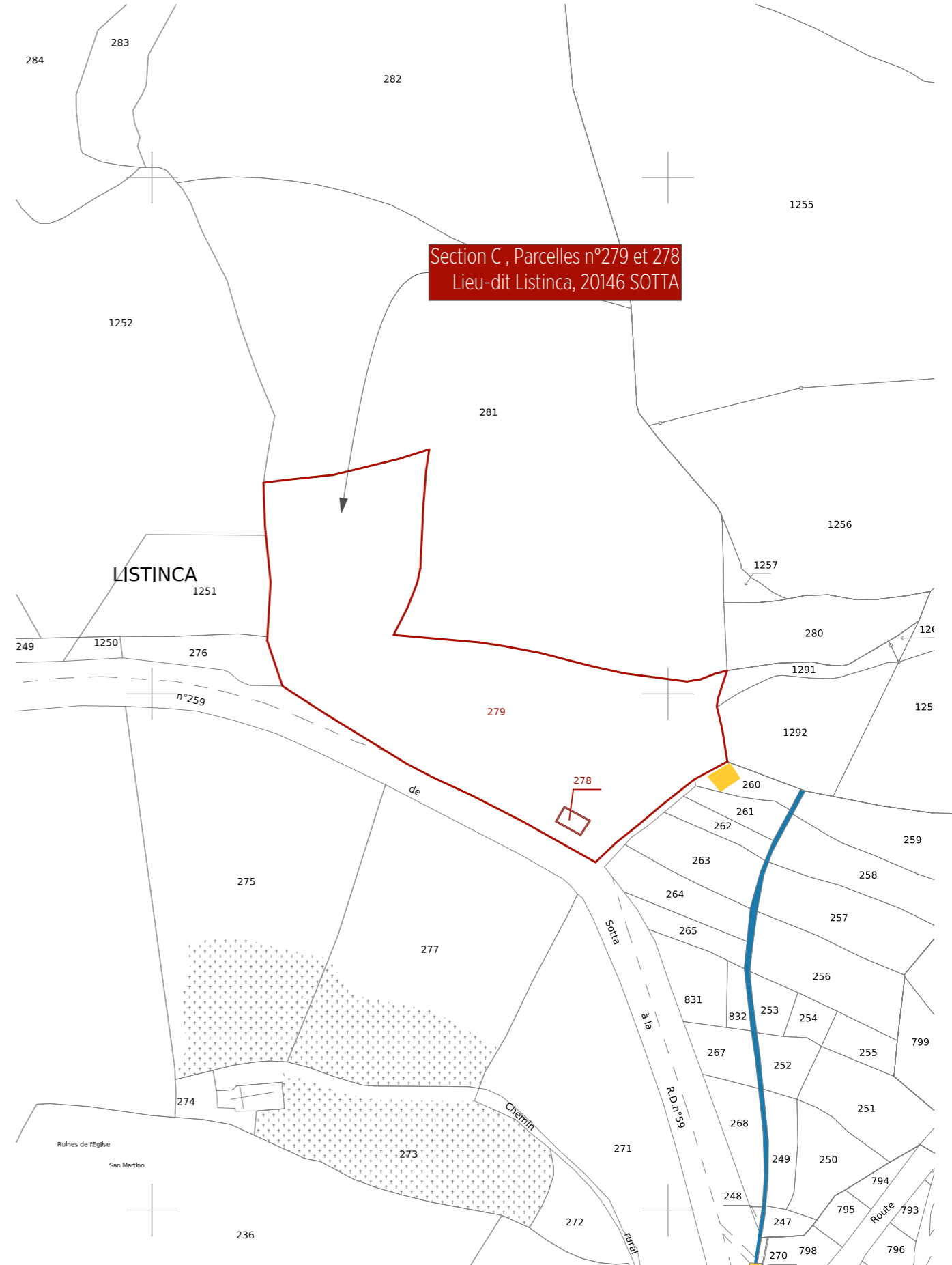

Plan de situation cadastrale

1:1500

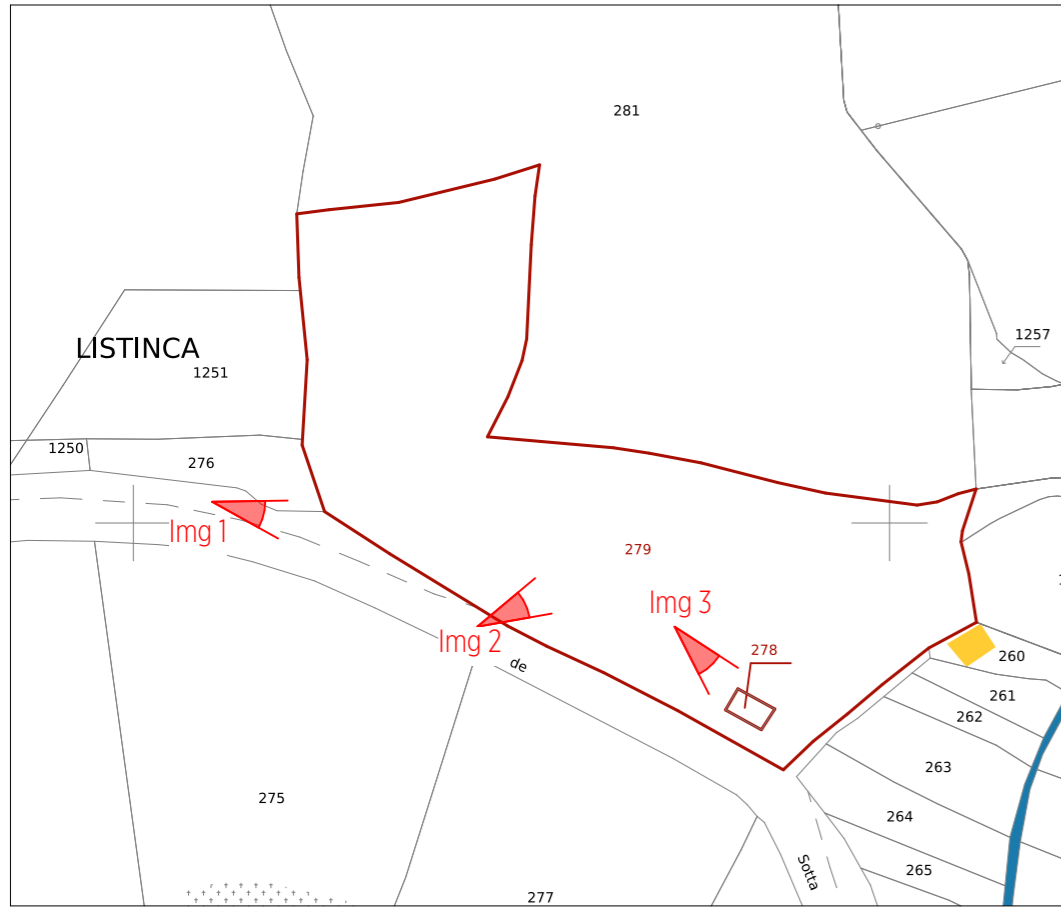

Img 1



Img 2



Img 3

Photographies du 13/05/2021

Plans réalisés au stade du permis de construire ne pouvant servir à l'exécution des travaux

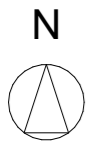

1252

LOT 6
1 071,62 m²

281

1256

1251

LOT 5
970,33 m²

1257

280

A

AIRE DE RETOURNEMENT
NORMALISEE

276

AIRE DE RETOURNEMENT
NORMALISEE

1291

BOITES AUX LETTRES
LOCAL POUBELLE

TRANSFORMATEUR
(poste HTA/BT)

LOT 4
856,79 m²

A

1292

275

LOT 3
983,58 m²

LOT 2
979,27 m²

260

B

RD259

LOT 1
1 173,37 m²

261

259

277

263

258

264

04

ALPHA ARCHITECTURE
28 bis Cours PAOLI - Immeuble Serena - 20 250 CORTE
Tel / Fax : 04 95 46 00 64 - 09 70 32 31 98
E-mail : alpha.architecture@orange.fr

Architectes Associés

EXAMEN AU CAS PAR CAS

Plans réalisés au stade du permis de construire ne pouvant servir à l'exécution des travaux

Plan du projet

Echelle : 1:500

Réalisation d'un lotissement de 6 lots
Jean-Charles ANTONA - A Vadi Frasseto 20157

27/05/2021

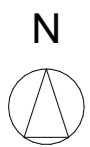

Cours d'eau "U Vasculacciu"

Cimetière

Sotta village

