

ANNEXE

Construction d'une résidence familiale

Adresse

Lieu-dit Fusaja Costa

Parcelle n° : 731 - Section : B

Surface de la parcelle : 9914 m²

20 232 VALLECALLE

Maître d'ouvrage

Madame et Monsieur VAQUIE

Tél. : 06 07 76 81 76

Mails : elodie.vaquie@evconsulting.fr

frederic.vaquie@soegen.com

Maître d'oeuvre

adp

architectes

www.adp-architectes.com
37, Boulevard Foch 75008 Paris
Tel. 01 45 56 44 33

Associé Maître d'œuvre
Pascal Micheli
architecte adp

A

2

PLAN DE SITUATION

1/5000

Novembre 2019

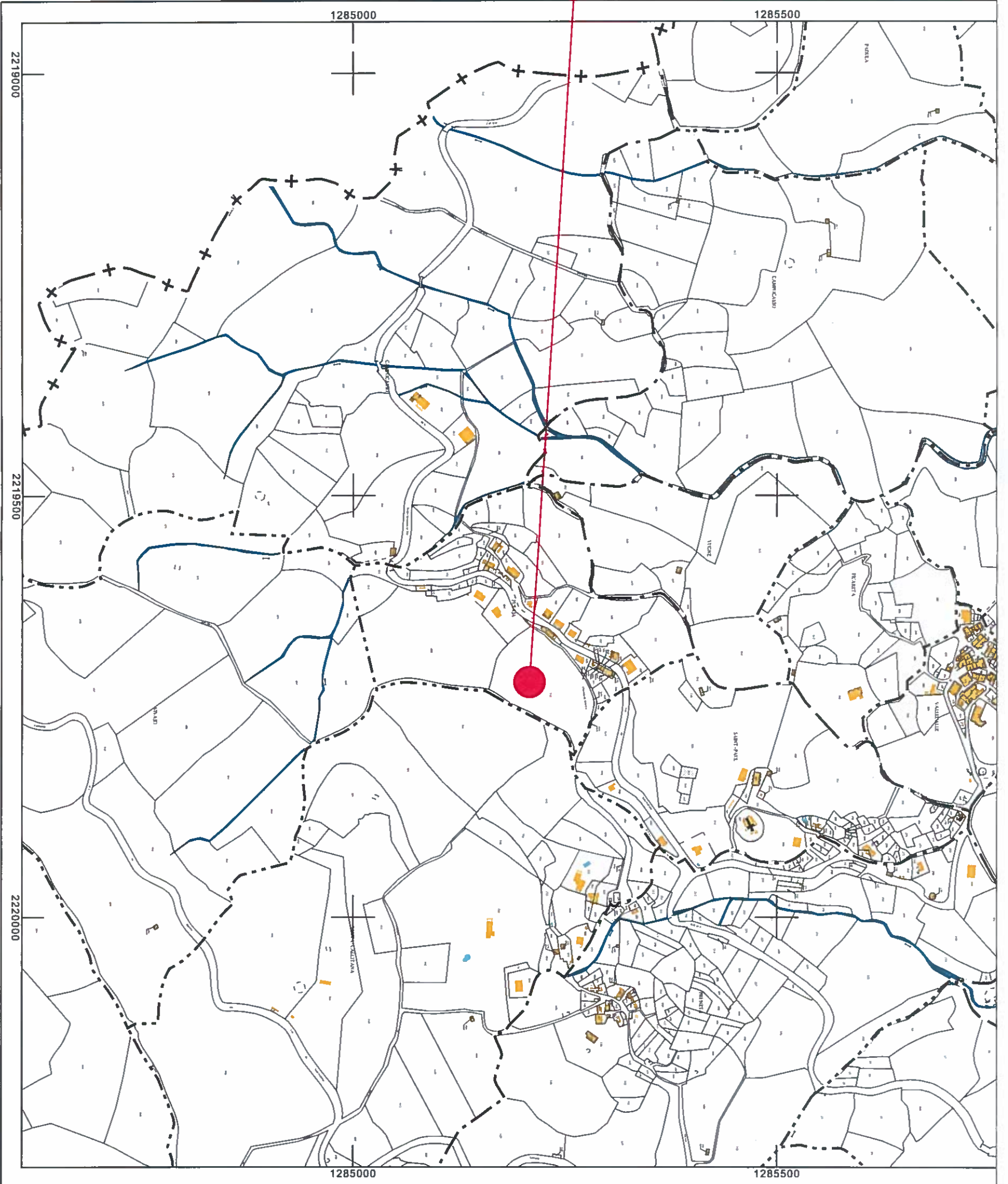

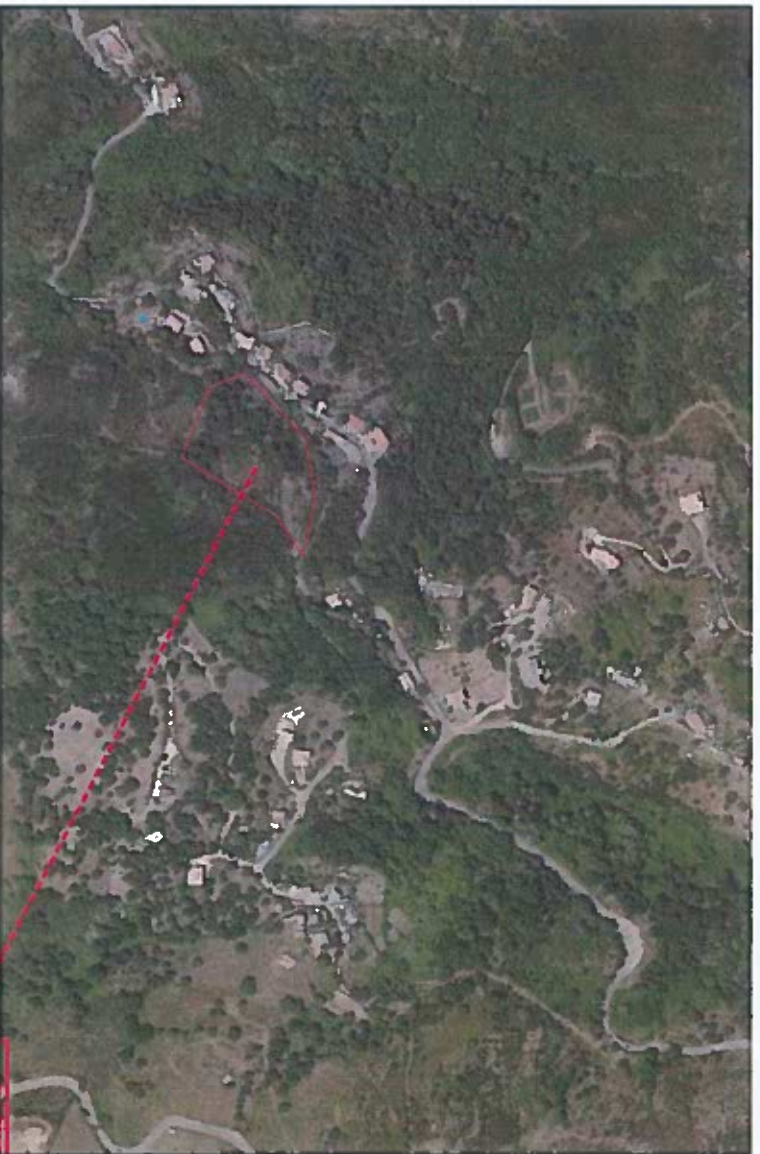

Vue aérienne lointaine

PARCELLE N°731
SECTION B
9914 m²

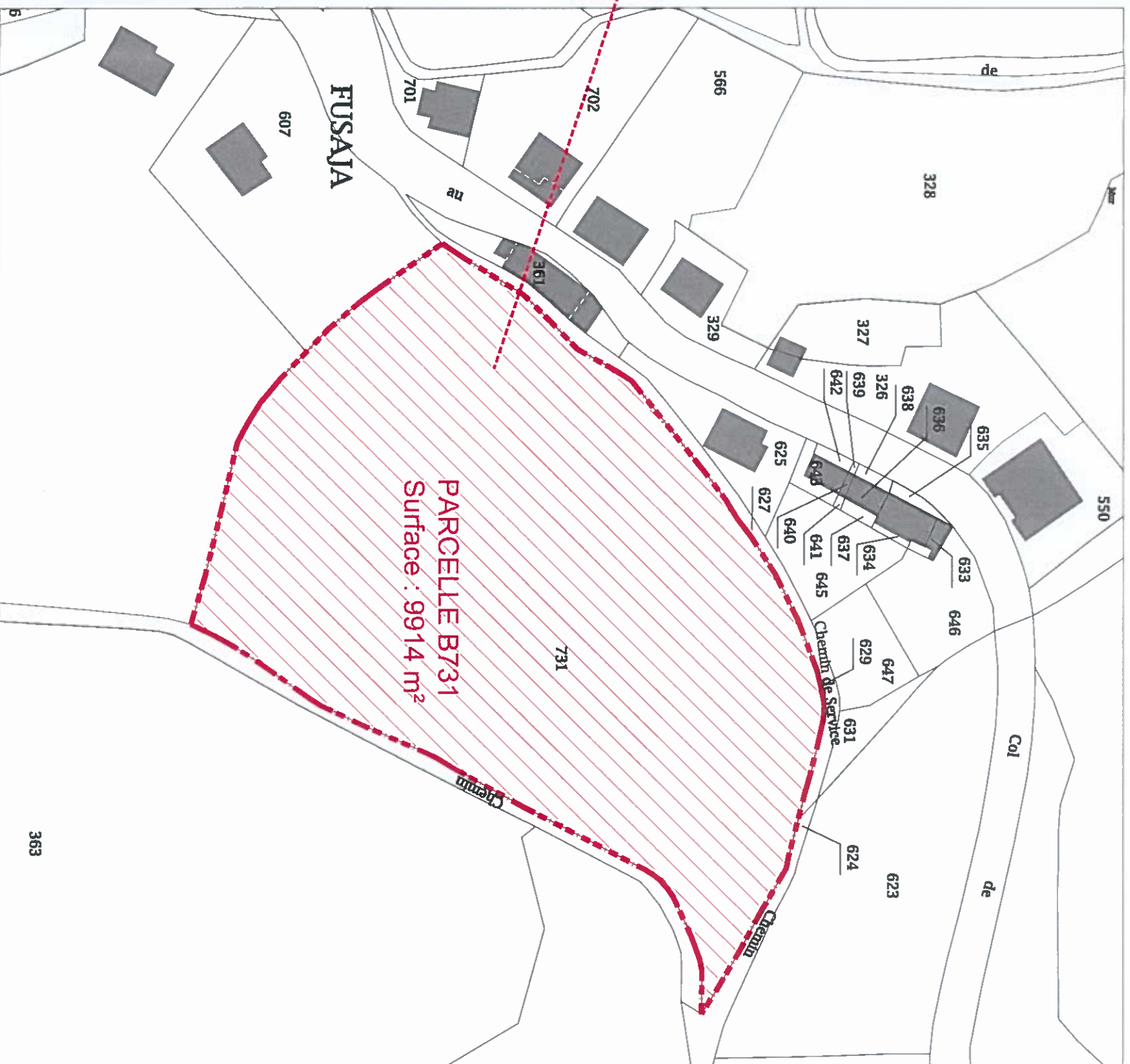

Situation cadastrale 1/1000°

Vue aérienne rapprochée

PC		PC		1		LOCALISATION GEO.		1:1000°		Octobre 2019	
Construction d'une résidence familiale			Maître d'ouvrage			Maître d'oeuvre					
Adresse			Maître d'ouvrage			Maître d'oeuvre					
Lieu-dit Fusaja Costa			Madame et Monsieur VAQUIE			www.odp-architectes.com					
Parcelle n° : 731 - Section : B			Tél. : 06 07 76 81 76			39 Boulevard Képi 20250 Bastia					
Surface de la parcelle : 9914 m ²			Mails : elodie.vaquie@evconsulting.fr			Tél. 04 95 58 16 29					
20 232 VALLECALLE			frederic.vaquie@socgen.com			Fax. 04 95 58 16 29					
						Architecte Associé					
						Docteur Alexandre					
						Rocchi Marcel					
						architectes odp					

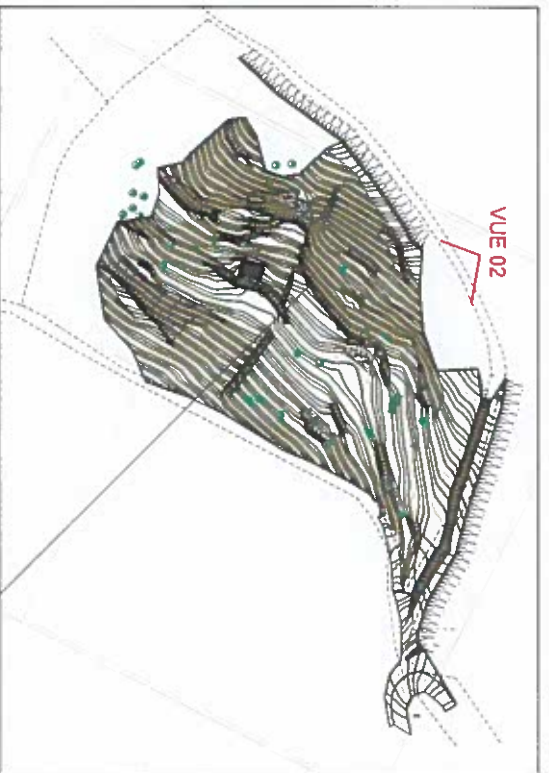

Photographie prise le 03 Septembre 2019

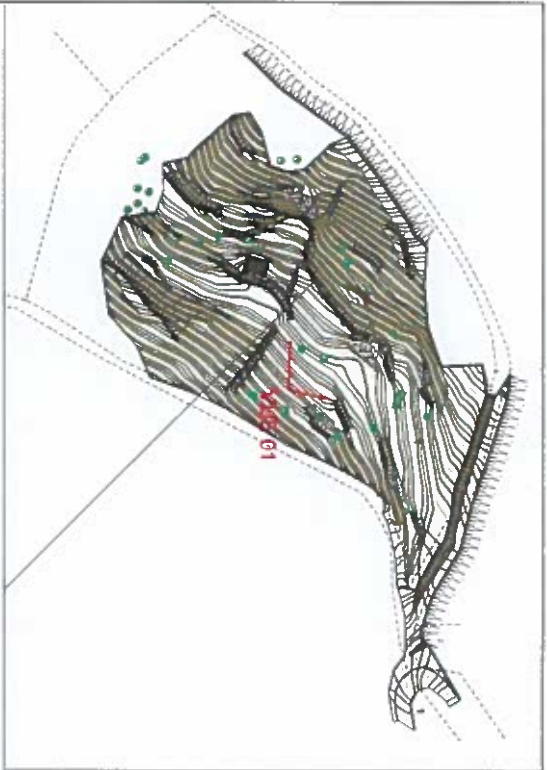

ANNEXE			
Construction d'une résidence familiale			
Adresse		Maître d'ouvrage	
Lieu-dit Fusaja Costa		Madame et Monsieur VAQUIE	
Parcelle n° : 731 - Section : B		Tél. : 06 07 76 81 76	
Surface de la parcelle : 9914 m²		Mails : elodie.vaquie@evconsulting.fr	
20 232 VALLECALLE		frederic.vaquie@socgen.com	
Maître d'oeuvre		A	
 <p>adp architectes www.adp-architectes.com 31 Boulevard Fernand Braconer 91100 Evry Tél. : 01 69 33 44 33 Fax : 01 69 33 44 39</p> <p>Amorilli / Audel Debonne / Alexandre Pieretti / Micheli architectes adp</p>		3	
PHOTOGRAPHIE		LOINTAINE	
		Novembre 2019	

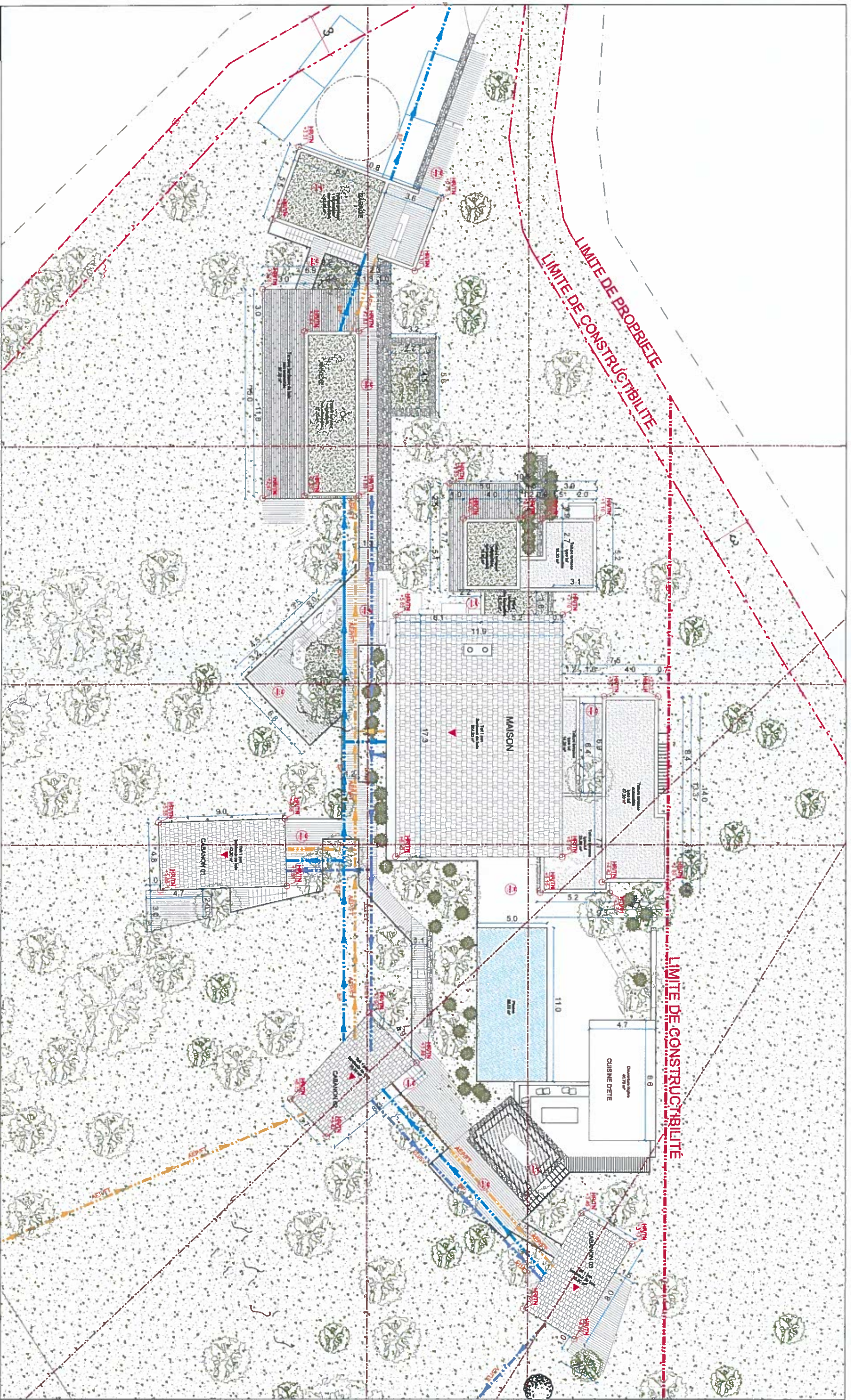

Photographie prise sur site, le 03 Septembre 2019

ANNEXE			
Construction d'une résidence familiale			
Adresse		Maître d'ouvrage	
Lieu-dit Fusaia Costa		Madame et Monsieur VAQUIE	
Parcelle n° : 731 - Section : B		Tél. : 06 07 76 81 76	
Surface de la parcelle : 9914 m²		Mails : elodie.vaquie@evconsulting.fr	
20 232 VALLECALLE		frederic.vaquie@socgen.com	
Maître d'oeuvre		A	
 www.adp-architectes.com 37, boulevard Foch 20200 Bastia Tél. 04 95 32 44 14 Fax. 04 95 38 66 33 Associé Michel Directeur Associé Pascal Michal architectes adp		3	
PHOTOGRAPHIE		PROCHE	
		Novembre 2019	



ANNEXE	
Construction d'une résidence familiale	
Adresse	Maitre d'ouvrage
Lieu-dit Fusaja Costa	Madame et Monsieur VAQUIE
Parcelle n° : 731 - Section : B	Tél. : 06 07 76 81 76
Surface de la parcelle : 9914 m²	Mails : elodie.vaquie@evconsulting.fr
20 232 VALLECALLE	frederic.vaquie@socgen.com
Maitre d'oeuvre	A
 www.adp-architectes.com 55 Boulevard Foch - 92099 Boulogne Tél. 01 45 32 47 11 Fax 01 45 38 66 37 Ancien d'Etat Maître d'œuvre PUCEN (MAGN)	4
Plan Masse	1/250
 Novembre 2019	



Construction d'une résidence familiale

Adresse

Lieu-dit Fusaia Costa

Parcelle n° : 731 - Section : B
 Surface de la parcelle : 9914 m²

20 232 VALLECALLE

Maître d'ouvrage

Madame et Monsieur VAQUIE
 Tél. : 06 07 76 81 76
 Mails : elodie.vaquie@evconsulting.fr
 frederic.vaquie@socgen.com

Maître d'oeuvre

www.adp-architectes.com
 11 rue de la République - 33000 Bordeaux
 Tél. 04 93 38 07 14
 Fax 04 93 58 51 39
 Architectes Associés
 Alexandre
 Nicolas
 GONCALVES ADP

PC

6

INSERTION PAYSAGERE

Octobre 2019

PC