

# Association 1 pas en arrière / OTTAVIANI Marie-Paule Projet d'irrigation d'un verger conservatoire (MAZZOLA) - Implantation d'un forage à vocation irrigation

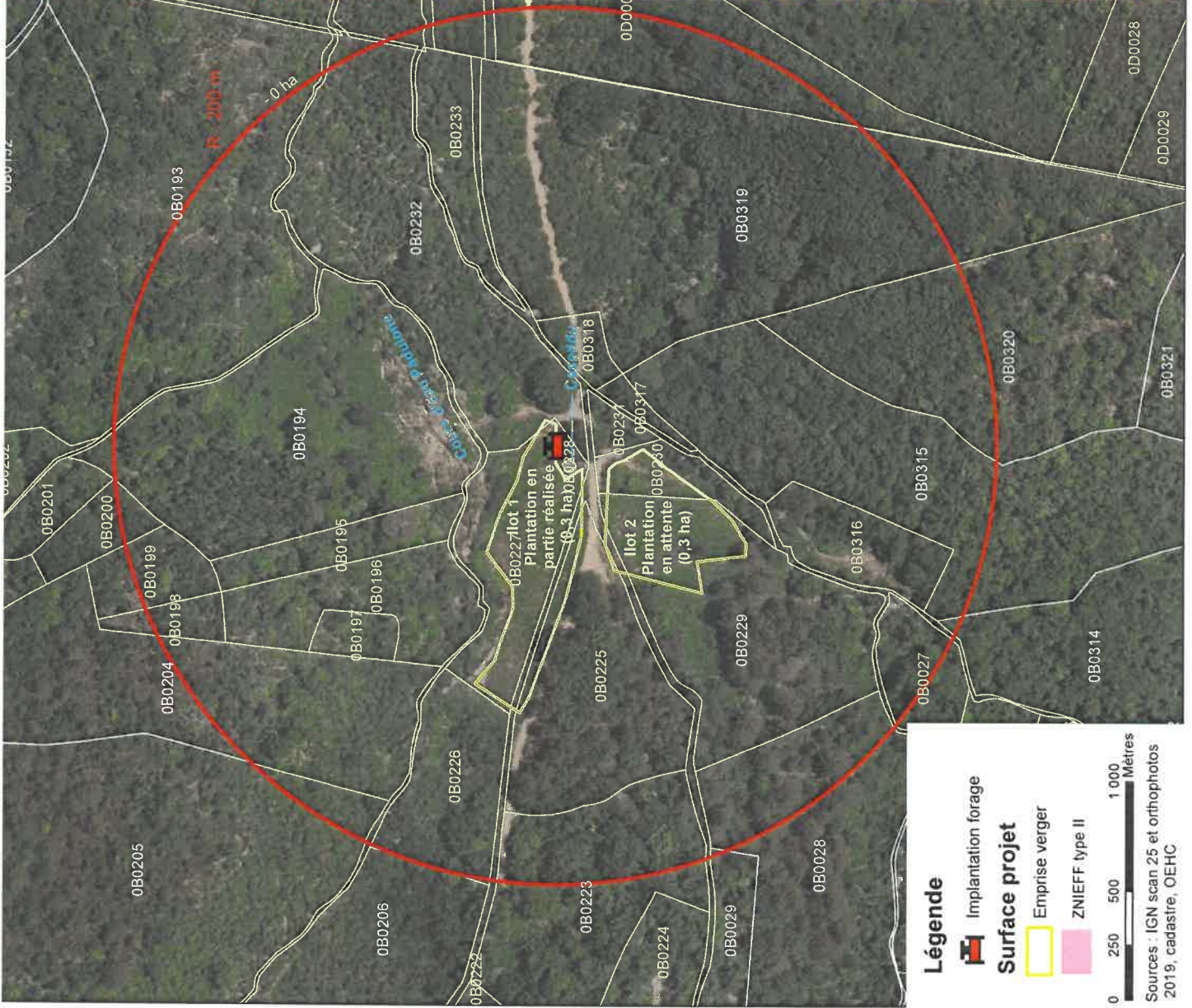

**Légende**

-  Implantation forage
- Surface projet**
-  Emprise verger
-  ZNIEFF type II

0 250 500 1 000 Mètres

Sources : IGN scan 25 et orthophotos 2019, cadastre, OEHC

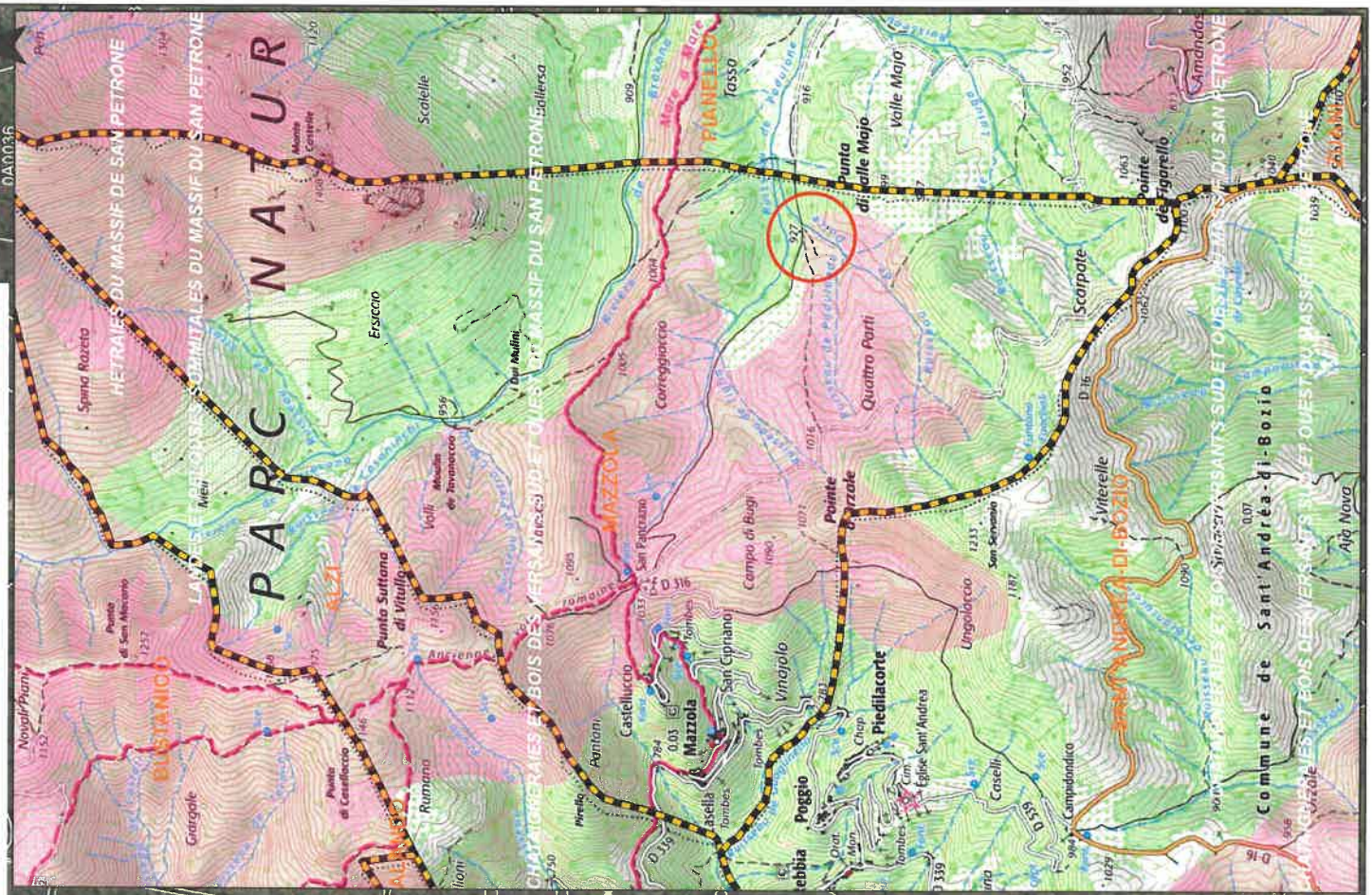



## Récepissé de déclaration

### Références

Numéro :	280793	Statut :	Transmise
Type :	Déclarer un nouveau projet	Date de transmission	28/10/2022
Nom du projet :	Verger conservatoire		

### Caractéristiques

Période envisagée des travaux	du 01/12/2022 au 15/12/2022
Fonction :	EXPLOITATION/EAU
Usage :	Irrigation au goutte à goutte
Substance :	
Volume :	300,0 m <sup>3</sup> /an
Relation entre les ouvrages :	

### Acteurs

Déclarant :	Marie-Paule OTTAVIANI
Adresse :	U Pratu, 20212 Erbjolo, France
Téléphone :	- (mobile) / 0612454696 (fixe)
Courriel :	mariepaule.ottaviani@sfr.fr
Maître d'Ouvrage :	Marie-Paule OTTAVIANI
SIRET :	
Adresse :	U Pratu, 20212 Erbjolo, France
Contact :	Marie-Paule OTTAVIANI
Téléphone :	- (mobile) / 0612454696 (fixe)
Courriel :	mariepaule.ottaviani@sfr.fr

### Informations réglementaires

Vous avez déclaré cet (ces) ouvrage(s) au titre de l'article L411-1 du Code Minier.  
Compte-tenu des informations déclarées, d'autres réglementations pourraient s'appliquer à votre projet, comme la Loi sur l'eau ou celle des forages domestiques.

Code BSS :	BSS004FYJA
Nature :	Forage
Nom usuel	Verger conservatoire
Verticalité :	Vertical sur 70.0 m
Adresse :	Mazzola, France
Référence cadastrale	0B
Coordonnées	9,33484 DD, 42,29693 DD (WGS 84), Carte géoréférencée (type IGN ou
Altitude :	
Nappe ou aquifère	Formations métamorphiques des bassins versants des fleuves côtiers de la rivière d'Alesani incluse au Tavignano
Prélèvement	300,0 m³/an
Débit envisagé	2,0 m³/h
Propriétaire :	Marie-Paule OTTAVIANI
Adresse :	U Pratu, 20212 Erbjolo, France
Téléphone :	- (mobile) / 0612454696 (fixe)
Courriel :	mariepaule.ottaviani@sfr.fr
Maître	Marie-Paule OTTAVIANI
Adresse :	U Pratu, 20212 Erbjolo, France
Téléphone :	- (mobile) / 0612454696 (fixe)
Courriel :	mariepaule.ottaviani@sfr.fr
Entreprise de forage	GEOFOR
Adresse :	St Jean de Pisciatello, 20117 Eccica-Suarella, France
Téléphone :	
Courriel :	geofor@wanadoo.fr

*Association « 1 pas en arrière, 2 pas en avant »*

**Implantation d'un forage destiné à l'arrosage  
d'un verger conservatoire de pommiers (commune de MAZZOLA)**



*Vue du site d'implantation du forage (au premier plan), du caseddu et du 1<sup>er</sup> îlot du verger*



*Vue de l'entrée du site verger (1<sup>er</sup> îlot)*





*Vue du 1<sup>er</sup> îlot du verger (plantation en partie réalisée)*



*Vue du 2<sup>ème</sup> îlot du verger (plantation en attente)*

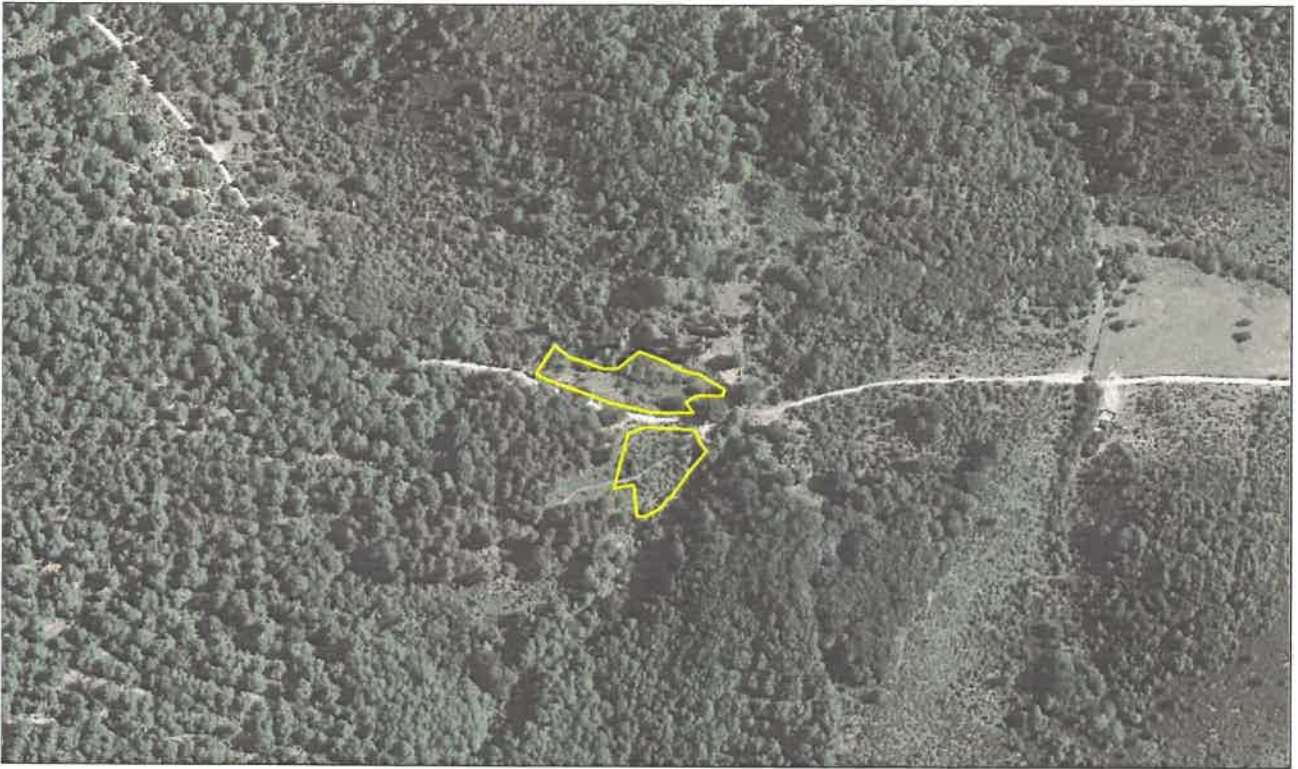

*Vue du site en 2002 (source IGN orthophoto 2002)*