

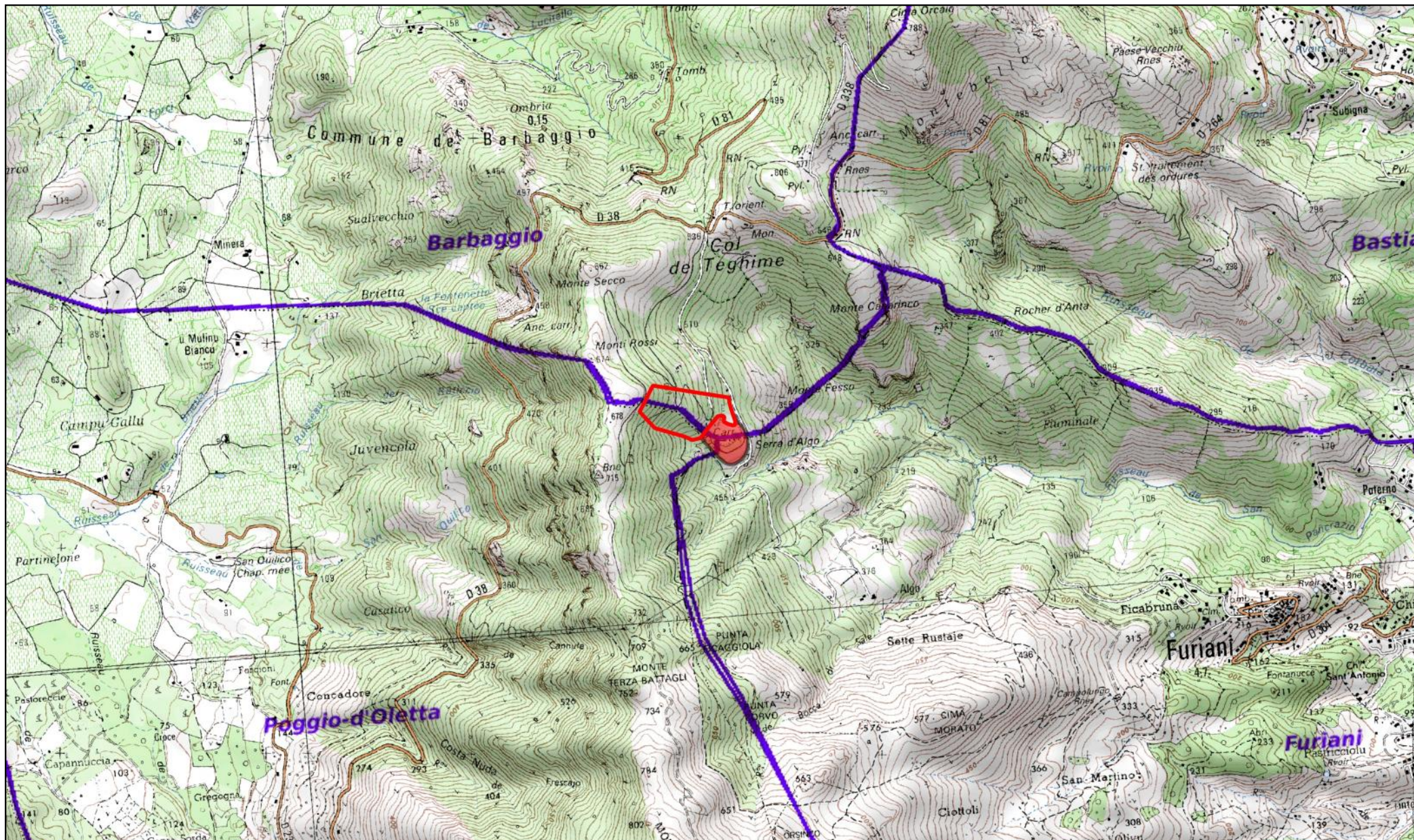

ANNEXE 2 :
Plan de situation au 1/25 000



-  Périmètre d'autorisation actuel
-  Projet d'extension du périmètre d'autorisation

0 500 1 000 m



ANNEXE 3 :
**Photographies datées de la zone
d'implantation**

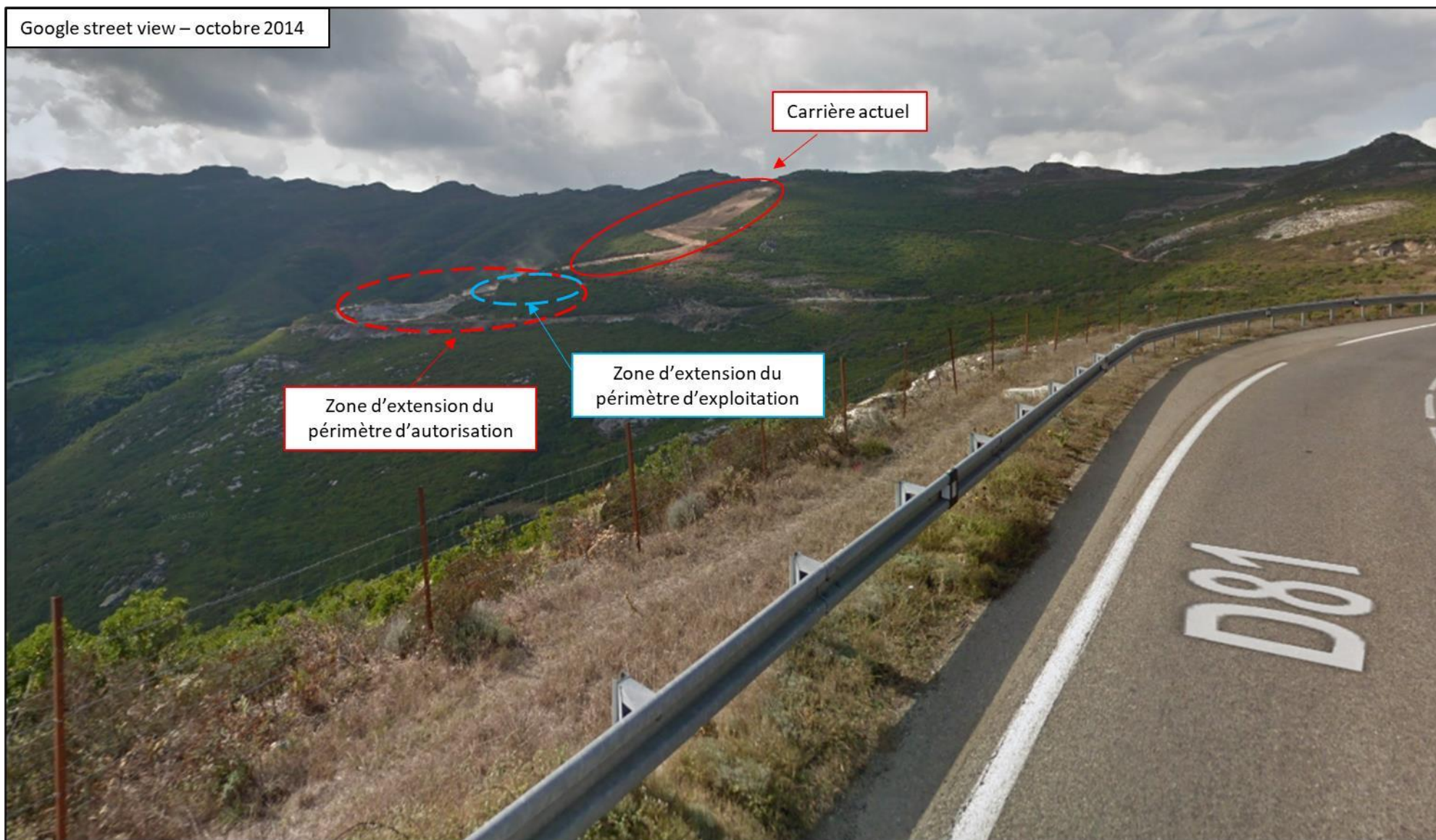

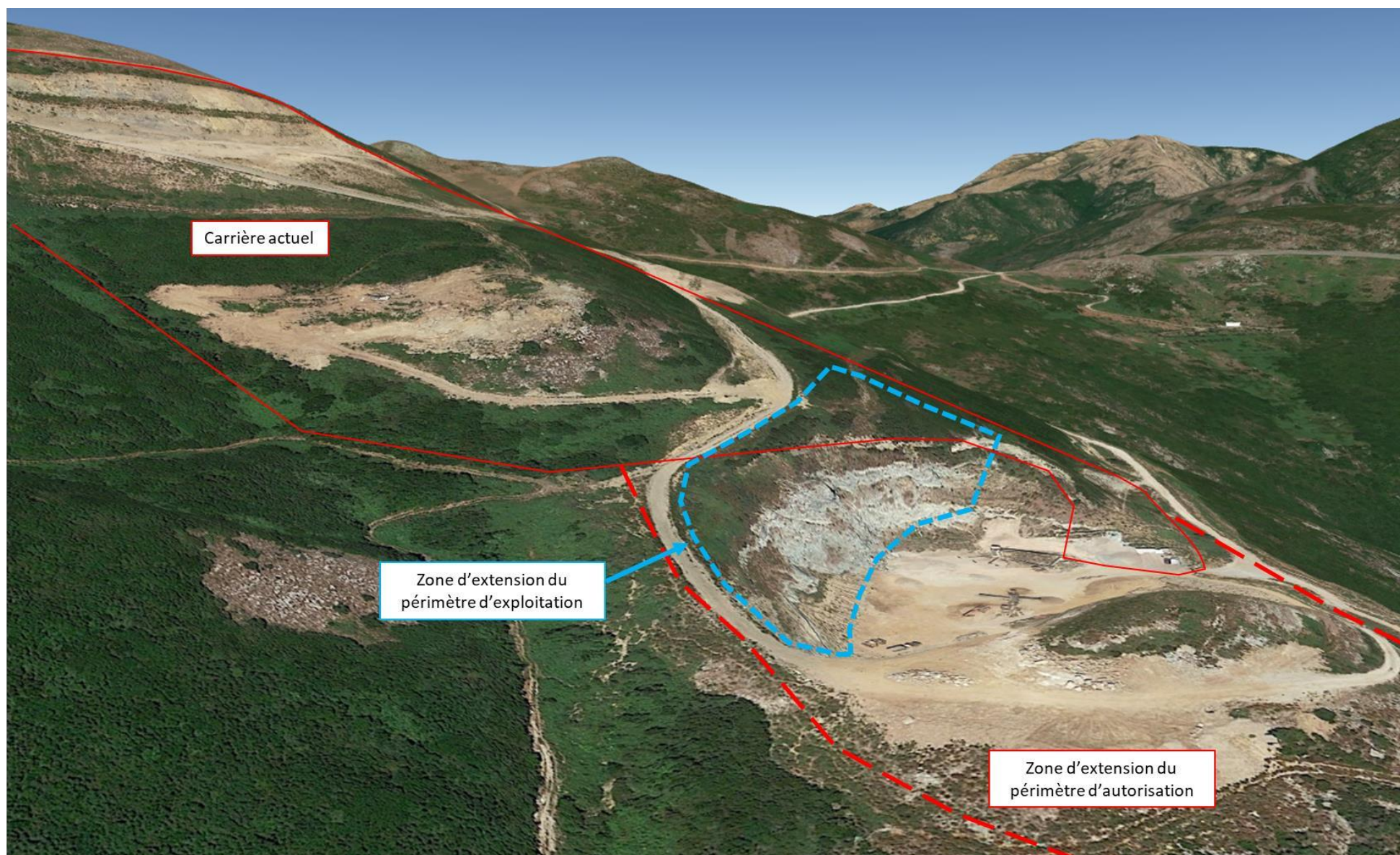

ANNEXE 4 :
Plan de masse de la carrière de Ponte
Fesso

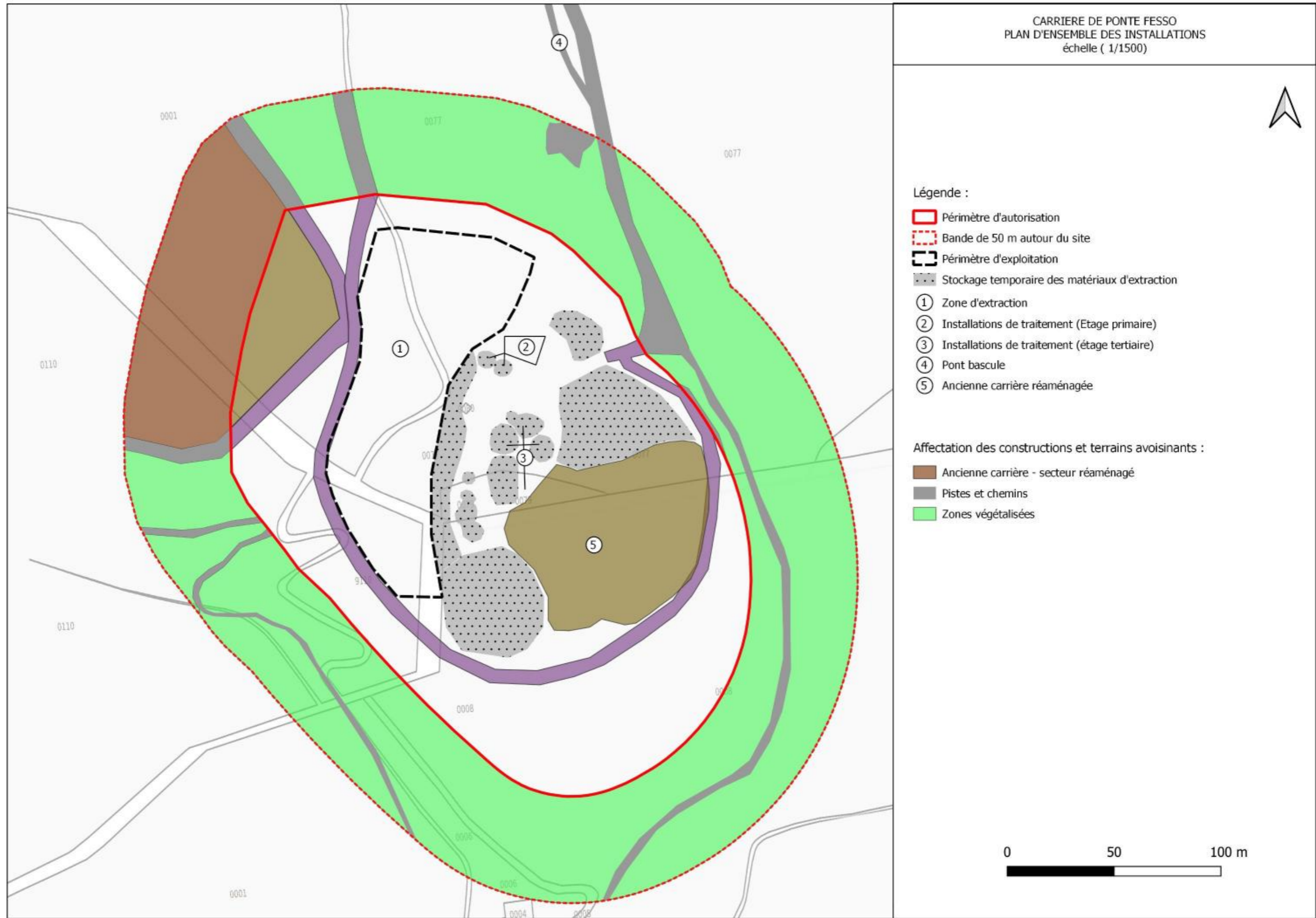



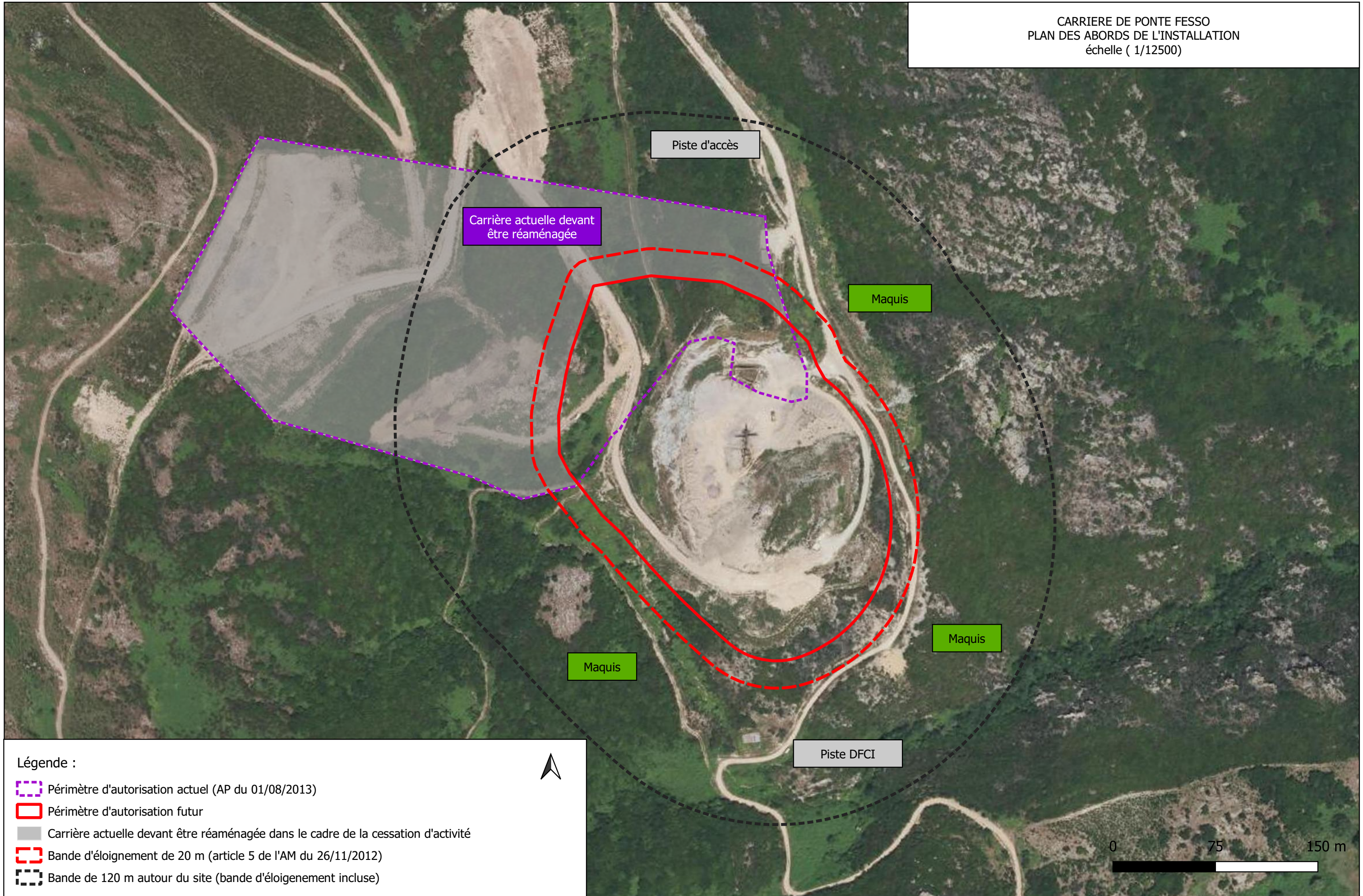

ANNEXE 5 :
**Plan des abords du site au 1/2500, avec
un rayon de 100 m**

CARRIERE DE PONTE FESSO
PLAN DES ABORDS DE L'INSTALLATION
échelle (1/12500)



Légende :





-  Périmètre d'autorisation actuel (AP du 01/08/2013)
-  Périmètre d'autorisation futur
-  Carrière actuelle devant être réaménagée dans le cadre de la cessation d'activité
-  Bande d'éloignement de 20 m (article 5 de l'AM du 26/11/2012)
-  Bande de 120 m autour du site (bande d'éloignement incluse)

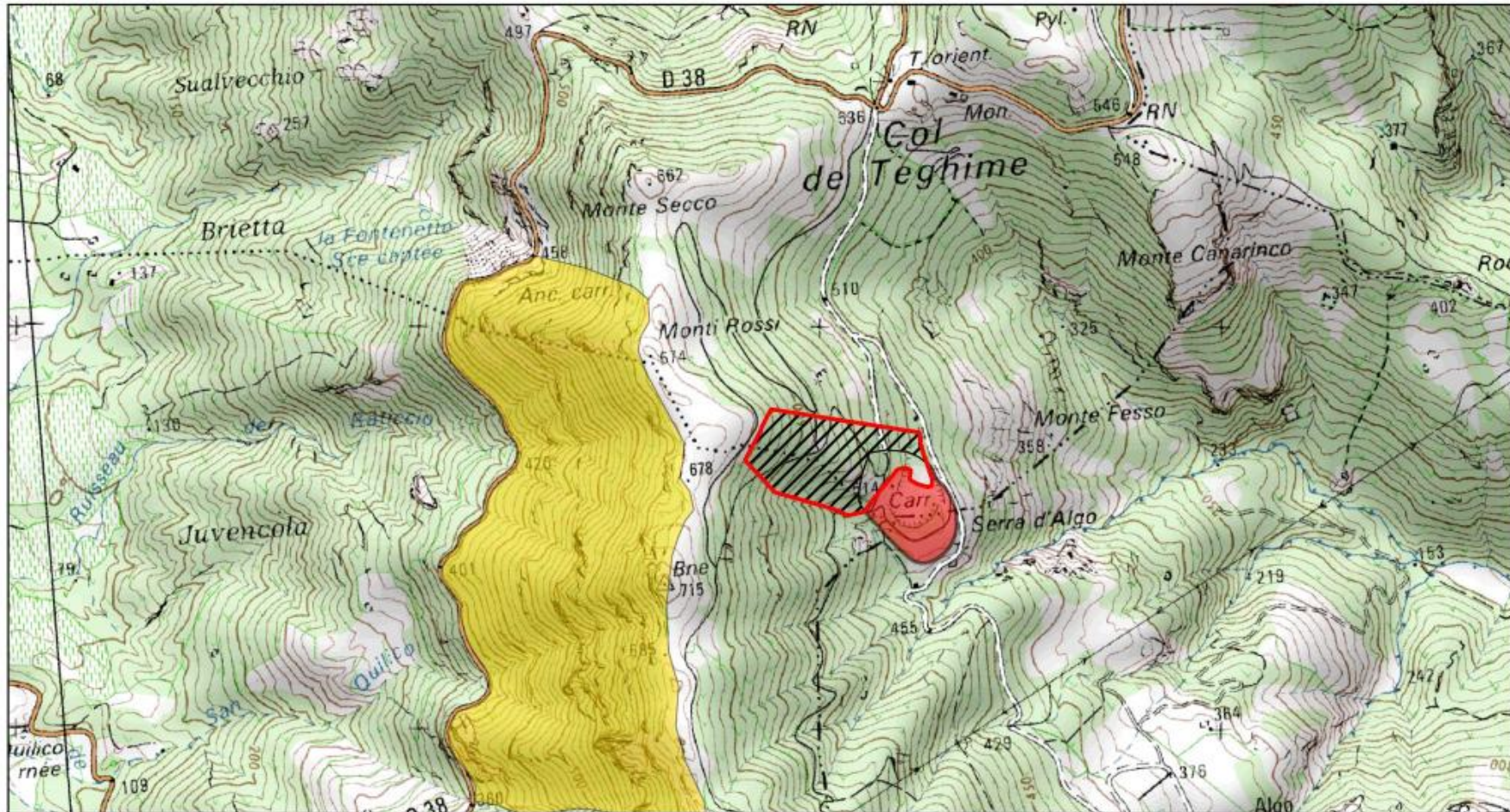

ANNEXE 6 :
Plan de situation détaillé du site vis-à-vis
du réseau Natura 2000



Légende :

-  Périmètre d'autorisation (AP du 01/08/2013)
-  Surface concernée par la cessation partielle d'activité
-  Surface concernée par la demande d'extension
-  Site NATURA 2000 - FR94020006



ANNEXE 7 :

Dossier de porter à connaissance

Dossier de porter à connaissance portant sur :

- ✓ Cessation d'activité partielle du périmètre d'autorisation ;
- ✓ Régularisation de l'exploitation de la station de transit et des installations de traitement ;
- ✓ Modification du phasage d'exploitation et mise à jour des garanties financières.