

ANNEXES DEMANDE D'EXAMEN AU CAS PAR CAS

Janvier 2019 – Indice A



PROJET DE RENOUVELLEMENT DE L'AOT RELATIVE A LA ZMEL LA TESTA SUR LA COMMUNE DE LECCI

Maîtrise d'œuvre	
Bureau d'études ICTP 90 avenue Notre Dame 06700 ST-LAURENT DU VAR	
N° 18/19 – K/K ANNEXES – Indice A	

Le 10/05/2019, le conseil municipal de la commune de Lecci a délibéré sur le projet de renouvellement de l'AOT relative à la ZMEL la Testa sur la commune de Lecci.



Annexe 2 - Un plan de situation

Le plan de situation est annexé au présent document et permet de visualiser le cadre géographique de la commune de Lecci et la position de la ZMEL la Testa.

Le conseil municipal de la commune de Lecci a décidé de renouveler l'AOT relative à la ZMEL la Testa sur la commune de Lecci.

APDT
 Projet de renouvellement de l'AOT relative à la ZMEL la Testa sur la commune de Lecci

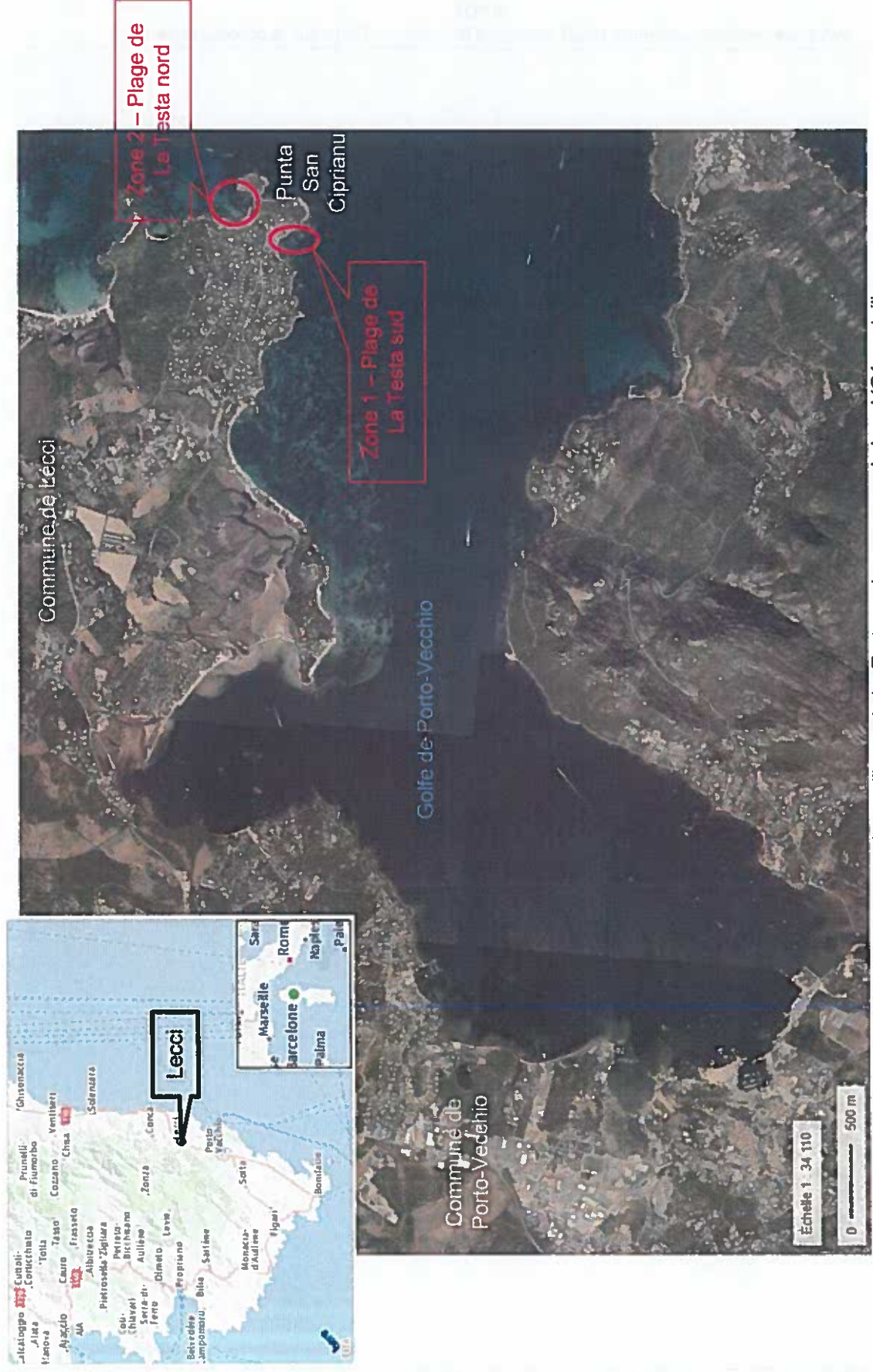

Figure 1 : Localisation des zones de mouillages de La Testa sur la commune de Lecci (Géoportail)

APDT

Projet de renouvellement de l'AOT relative à la ZMEL la Testa sur la commune de Lecci

Annexe 3 - Photographies datées de la zone d'implantation, avec une localisation cartographique des prises de vue, l'une devant permettre de situer le projet dans l'environnement proche et l'autre de le situer dans le paysage lointain



Figure 2 : Zone de mouillages La Testa nord (APDT juillet 2018)



Figure 3 : Zone de mouillages La Testa sud (APDT juillet 2018)



Figure 4 : Zone de mouillages La Testa nord (APDT mai 2018)



Figure 5 : Zone de mouillages La Testa sud (APDT mai 2018)



Figure 6 : Localisation des prises de vue

Annexe 4 - Plans existant et projet

Commune de LECCI

Maître d'Ouvrage :

APDT
Cabinet immobilier U-RENOSU
20240 GHISONACCIA

Maître d'Oeuvre :



Ingénierie Consultants Travaux Publics
90 Avenue Notre Dame
06700 Saint Laurent du Var
Tél.: 04 92 12 97 09 - Fax : 04 92 27 97 78
E-mail : ictp@ictp.fr

Mission :

Projet de renouvellement de l'AOT relative à la ZMEL La Testa

Carnet de vues Existant et solutions projetées

Phase :

AVP

Numéro du PLAN :

VP.001

Echelle :

1/125°

Indice :

D

<u>Indice</u>	<u>Modifications apportées</u>	<u>Date</u>
A	Première émission	19 décembre 2018
B	Modifications suite réunion du 08 janvier 2019	11 janvier 2019
C	Modifications suite échange avec le Maître d'Ouvrage	14 janvier 2019
D	Modifications selon AP N°10-0415 du 26 avril 2010	21 janvier 2019

Numéro d'Affaire :

1 8 1 9

Référence du PLAN :

A V P V P 0 0 1 D

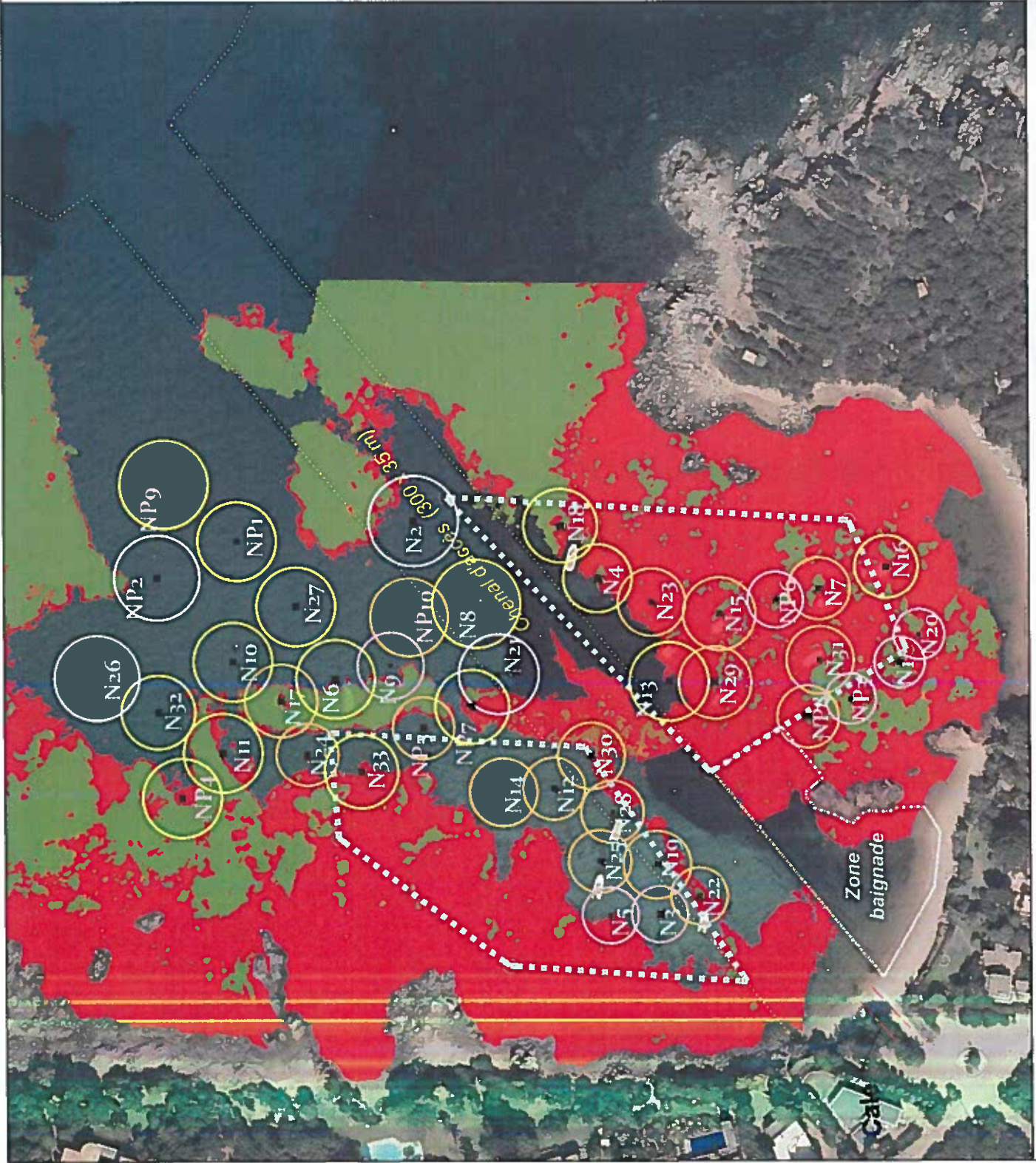

Légende Biocénoses

- Association de la matte morte à *Posidonia oceanica*
- Biocénose de l'herbier à *Posidonia oceanica*
- Biocénose des algues infralittorales

Légende Corps-mort + cercle d'évitage

- Bateau 6 m
- Bateau 8 m
- Bateau 10 m
- Bateau 12 m

Existant

- Mouillage permanent
- Mouillage réservé au passage
- Ballsage zone de mouillages existante

Grille de mouillages zone nord			
≤ 6m	≤ 8m	≤ 10m	≤ 12m
8	18	13	4
			Total
			43

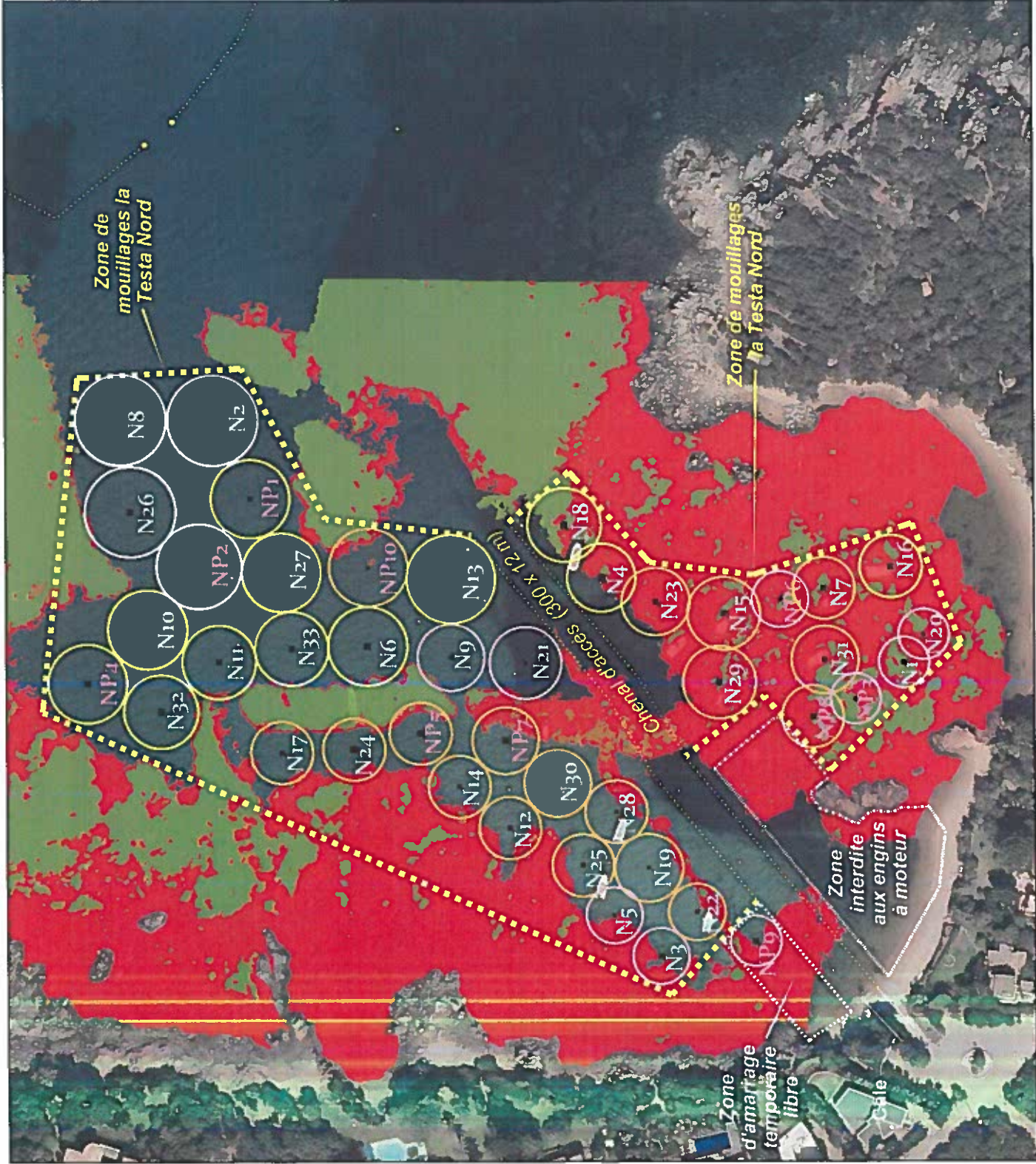

Légende Biocénoses

- Association de la matie morte à Posidonia oceanica
- Biocénose de l'herbier à Posidonia oceanica
- Biocénose des algues infralittorales

Légende Corps-mort + cercle d'évitage

- Bateau 6 m
- Bateau 8 m
- Bateau 10 m
- Bateau 12 m

Projet

- Mouillage permanent
- Mouillage réservé au passage
- Ballsage zone de mouillages projet

Grille de mouillages zone nord			
6m	8m	10m	Total
8	13	4	43



Légende Biocénoses

- Association de la matie morte à Posidonia oceanica
- Association à Cymodocea nodosa
- Biocénose de l'herbier à Posidonia oceanica
- Biocénose des algues infralittorales

Légende Corps-mort + cercle d'évitage

- Bateau 6 m
- Bateau 8 m
- Bateau 10 m
- Bateau 12 m

Existant

- Mouillage permanent
- Mouillage réservé au passage
- Balisage zone de mouillages existante

Grille de mouillages zone sud

5.0m	5.0m	5.0m	5.0m	Tota
3	3	3	3	15



Légende Biocénoses

- Association de la matie morte à Posidonia oceanica
- Association à Cymodocea nodosa
- Biocénose de l'herbier à Posidonia oceanica
- Biocénose des algues infralittorales

Légende Corps-mort + cercle d'évitage

- Bateau 6 m
- Bateau 8 m
- Bateau 10 m
- Bateau 12 m

Projet

- Mouillage permanent
- Mouillage réservé au passage
- Balisage zone de mouillages projet

Grille de mouillages zone sud			
S 0m	s 8m	s 10m	s 12m
3	11	2	2
			Total
			15

Annexe 6 - Carte permettant de localiser le projet par rapport aux sites Natura 2000 et aux protections réglementaires



Figure 7 : Localisation des sites de mouillages de la Testa dans le périmètre du site Natura 2000 FR9402010 (Géoportail)



Figure 8 : ZNIEFF à proximité des sites de mouillages de la Testa (Géoportail)



Figure 9 : APB à proximité des sites de mouillages de la Testa (Géoportail)



Figure 10 : Monument historique à proximité des sites de mouillages de la Testa (Géoportail)