

DATE RECEPTION :

Coordonnées du porteur de projet

Nom (personne morale ou physique) : SIVOM Ambiente di u Fangu
 Adresse : Mairie de Manso
 Village
 20234 MANSO
 Commune et département :
 Téléphone : 04 95 62 02 61 Fax :
 Portable :
 Email : mairie@manso.fr

Lieu

Commune : MANSO
 Lieu-dit : Lieu dit «Cavichja»
 Section B - 89 /61
 Cadastre : Section : Parcelle :

Durée et période de réalisation des travaux:
 A partir du 2^{ème} semestre 2021

Nature et superficie du projet

- Nature des travaux prévus (ex : réalisation d'un réseau de drainage, consolidation ou protection de berges, ouvrage dans le lit mineur d'un cours d'eau,...)
 et description sommaire, y compris les travaux connexes (coupes, terrassements, zone de stockage des matériaux ...):
 Travaux de mise en conformité de la prise en rivière de la Cavichja participant à l'alimentation en eau potable du Syndicat Ambiente di u Fangu.
 - Emprise des travaux (linéaire ou surface) : Aire de l'emprise du périmètre de protection immédiate du captage de la source de Carchetto = 400 m²
 - D'autres ouvrages ont-ils déjà été réalisés sur le site Natura 2000 par le maître d'ouvrage ?
 oui non
 - Budget :
 Précisez le coût prévisionnel général du projet :
 ou coût approximatif (cocher la case correspondante)
 <5000 € de 5000 € à <20 000 €
 de 20 000 € à <100 000 € <100 000 € Autres (préciser le montant) : > 100 M€
 - Coordonnées du maître d'œuvre ou à défaut l'entrepreneur chargé des travaux :
 Le maître d'oeuvre des travaux n'a pas encore été retenu.

QU'EST-CE QU'UN SITE NATURA 2000 ? : il s'agit d'un site d'un intérêt majeur en terme de biodiversité, qui a été identifié au niveau européen pour la valeur des habitats naturels et des espèces végétales et animales qu'il abrite. L'ensemble des sites désignés constitue le réseau NATURA 2000.

MON PROJET EST-IL SUSCEPTIBLE D'AVOIR UNE INCIDENCE SUR UN SITE NATURA 2000 ? : notamment lorsqu'une surface relativement importante ou un milieu d'intérêt communautaire ou un habitat d'espèce est dégradé ou détruit à l'échelle du site Natura 2000, ou une espèce d'intérêt communautaire est perturbée ou détruite dans la réalisation de son cycle vital. Le présent formulaire est à remplir par le porteur du projet, en fonction des informations dont il dispose. Il fait office de dossier d'évaluation des incidences Natura 2000 lorsqu'il démontre l'absence d'incidence ou leur caractère négligeable. Il permet, par une analyse succincte du projet et des enjeux, d'exclure toute incidence sur un site Natura 2000, ou de démontrer le caractère négligeable de l'incidence.

OU TROUVER L'INFORMATION NATURA 2000 ?

| | | |
|---|---|--|
| PREFECTURE DE LA HAUTE-CORSE http://www.haute-corse.gouv.fr/natura-2000-a212.html | PORTAIL NATURA 2000 www.natura2000.fr | INVENTAIRE NATIONAL DU PATRIMOINE NATUREL http://inpn.mnhn.fr |
|---|---|--|

1. LOCALISATION DU PROJET : le projet est-il situé dans un des sites Natura 2000 ?

OUI

(joindre un plan de masse, plan cadastral, une carte du ou des sites Natura 2000 concerné(s) sur laquelle est reportée la localisation du projet ainsi que des photos en reportant leur numéro sur la carte.)

| SITES NATURA 2000 | | | | |
|------------------------------------|---|------------|----------------------------|-------|
| Projet situé dans le site concerné | Projet situé à proximité du site concerné | n° du site | NOM DU SITE | TYPE* |
| OUI | / | FR9412004 | Haute vallée du Fango | ZPS |
| OUI | / | FR9400577 | Rivière et vallée du Fango | |
| | | | | |

* ZPS : Zone de Protection Spéciale de Conservation (Faune/Flore) ; SIC : Site d'Importance Communautaire

2. PROTECTION REGLEMENTAIRE : outre Natura 2000, le projet est situé en :

- | | | |
|--|--|--|
| <input type="checkbox"/> Site classé | <input type="checkbox"/> Arrêté de Protection de Biotope | <input type="checkbox"/> Site du Conservatoire de l'Espace Littoral et des Rivages Lacustres |
| <input type="checkbox"/> Site inscrit | <input type="checkbox"/> Au droit d'un Parc naturel régional | <input type="checkbox"/> ZNIEFF |
| <input type="checkbox"/> Réserve naturelle | | |

Aucune autre protection écologique réglementaire

3. DÉFINITION DE LA ZONE D'INFLUENCE CONCERNÉE PAR LE PROJET: elle est fonction de la nature du projet et des milieux naturels environnants. Les incidences d'un projet sur son environnement peuvent être plus ou moins étendues. La zone d'influence est plus grande que la zone d'implantation. Pour aider à définir cette zone, il convient d'évaluer les effets du projet sur l'environnement :

| | | |
|---|--|---|
| <input type="checkbox"/> Bruits | <input type="checkbox"/> Pollutions | <input type="checkbox"/> Mise en suspension de sédiments |
| <input type="checkbox"/> Vibrations | <input type="checkbox"/> Risque de collisions (aériennes) | <input type="checkbox"/> Piétinements |
| <input type="checkbox"/> Rejets dans milieu marin | <input type="checkbox"/> Modifications des caractéristiques du sol et/ou du sous-sol | <input checked="" type="checkbox"/> Autres incidences Prélèvements d'eau pour l'alimentation humaine |
| | <input checked="" type="checkbox"/> Dépôts de sédiments | |

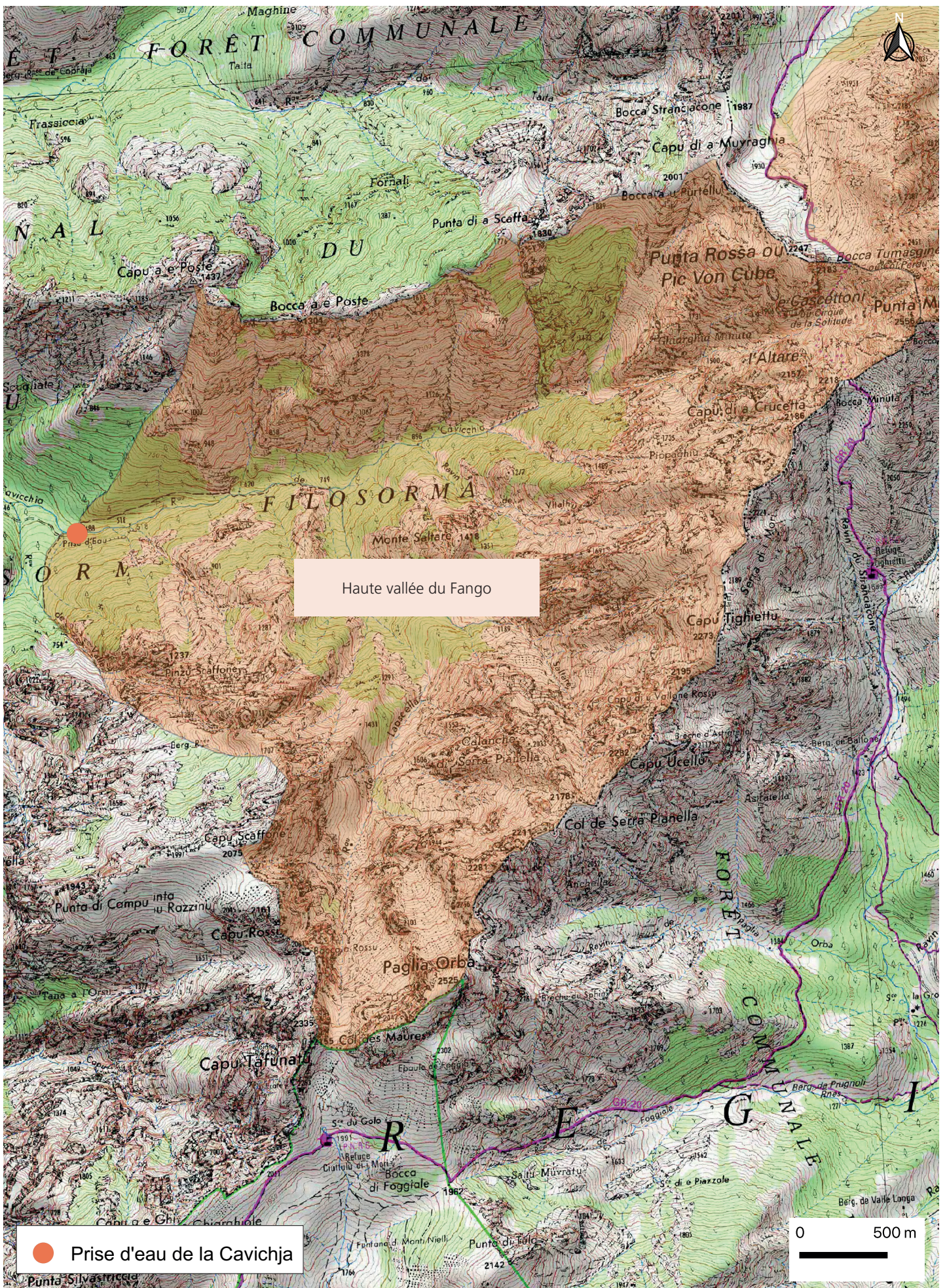

Figure n°1 : Localisation de la zone Natura 2000 - ZPS par rapport au projet





● Prise d'eau de la Cavichja

0 1000 m

Figure n°2 : Localisation de la zone Natura 2000 - SIC par rapport au projet



préciser si le projet générera des interventions ou rejets dans le milieu (eau, air, sol) durant sa phase d'installation, d'exploitation et d'entretien (exemple : captage, traitement chimique, rejets de gaz, d'eau, poussières...). Si oui, les décrire succinctement (fréquence, ampleur, etc.):

Le projet prévoit la mise en conformité d'une prise en rivière ancienne. Les travaux nécessiteront l'intervention dans le lit mineur du cours d'eau pour renforcer l'ouvrage, et surtout afin de mettre en oeuvre le débit réservé qui fait défaut aujourd'hui.

L'opération permettra de sécuriser l'alimentation en eau potable destinée à la population au syndicat Ambiente di u Fangu. Les travaux sont très localisés, de faibles ampleurs, et ne généreront aucun rejet. La zone d'influence du projet concerne toute la partie aval du cours d'eau, car l'ouvrage prélèvera de l'eau superficielle pour la consommation humaine. La période critique pour la faune aquatique réside lors de la période estivale, mais la prise restera une ressource de substitution et maintien du débit réservé participera à la préservation des poissons. Il faut noter que la densité de ces derniers est très faible.

4. RECENSEMENT DES HABITATS NATURELS : le tableau ci-dessous permet d'indiquer votre recensement des habitats Natura 2000 présents sur l'occupation ou à proximité.

| Nom de l'habitat naturel présents sur la zone du projet | Cocher si habitat communautaire | Code de l'habitat | Commentaires ou N° de renvoi pour compléments d'informations et photos |
|---|---------------------------------|-------------------|--|
| Aucun habitat Natura 2000 | | | |
| Maquis préforestier en accompagnement du cours d'eau | | | |

5. RECENSEMENT DES ESPECES : le tableau ci-dessous permet d'indiquer votre recensement des espèces Natura 2000 présentes sur l'occupation ou à proximité.

| GROUPES D'ESPECES | Nom des espèces | Commentaires |
|------------------------|--------------------------------|---|
| Amphibiens, reptiles | | <ul style="list-style-type: none"> type d'utilisation de la zone par l'espèce : sédentaire, étape migratoire, reproduction, hivernage, présence sur la zone du projet ou à proximité,... etc |
| Crustacés | | |
| Invertébrés / Insectes | | |
| Mammifères | | |
| Oiseaux | | |
| Poissons | <i>Salmo trutta macostigma</i> | Sédentaire |
| Plantes | | |

6. CONCLUSION : LE PROJET EST-IL SUSCEPTIBLE D'AVOIR UNE INCIDENCE ? *Il est de la responsabilité*

du porteur de projet de conclure sur l'absence ou non d'incidences de son projet:

| | |
|--|---|
| <input checked="" type="checkbox"/> Absence d'incidences | <input type="checkbox"/> Présence d'incidences |
| Exposé sommaire des raisons justifiant l'absence ou la présence d'incidences | Les travaux de mise en conformité de la prise en rivièrre de la Cavichja et les prélèvements d'eau permettront de répondre au besoin en eau de la population du Syndicat Ambiente di u Fangu. Cet ouvrage est depuis longtemps indispensable dans la gestion locale de l'eau. L'opération permettra de garantir à la population une eau de bonne qualité, mais également de rationaliser les volumes d'eau prélevés dans le milieu naturel par la restitution d'un débit réservé. Les travaux sont de faibles ampleurs si bien qu'il n'y aura aucune conséquence sur les sites Natura 2000 concernés. |

Je suis informé que :

-Les travaux ne doivent en aucun cas être entrepris avant notification de l'autorisation délivrée par la DDTM

-Des compléments d'information relatives aux évaluations d'incidences pourront éventuellement être demandés (le pétitionnaire dispose d'un délais de deux mois pour présenter ces compléments et à défaut le dossier d'instruction est réputé incomplet)

A (lieu) Bastia
Le 02/04/2020

INGECORSE

Lot n°7 Promo Evasion - 20232 OLE
Tél : 04 95 57 97 05 - 06 74 32 94 :
Email : ingecorse@gmail.com
Siret : 798 742 060 00014 - APE : 71
TVA CEE : FR 78798742060

Cadre réservé à l'administration

| Services / Unités | Date d'envoi | Date d'avis | Avis (motivé) |
|-------------------|--------------|-------------|---------------|
| | | | |
| | | | |
| | | | |
| | | | |

Observations et propositions du service instructeur :