



Opération :	Logements sociaux Lieu-dit Vetta
Architectes :	 <b>ALPHA ARCHITECTURE</b> Architectes Associés 28 bis Cours PAOLI - Immeuble Serena - 20 250 CORTE Tel / Fax : 04 95 46 00 64 - 09 70 32 31 98 E-mail : alpha.architecture@orange.fr Site : www.alpha-architecture.fr  Inscrit à l'Ordre des Architectes
Maître d'ouvrage :	SCI VILLA AZUR / Jean-Paul VILLA ZAC de Campo Vallone BIGUGLIA 20620
Phase :	<b>AUTORISATION AU CAS PAR CAS</b>
Modifications/Indice/Date/Nature : <hr/> <hr/> <hr/> <hr/> <hr/> <hr/> <hr/> <hr/>	
Date : 23/12/2021	



Plan de situation ; Echelle graphique

Plan de situation ; Echelle graphique

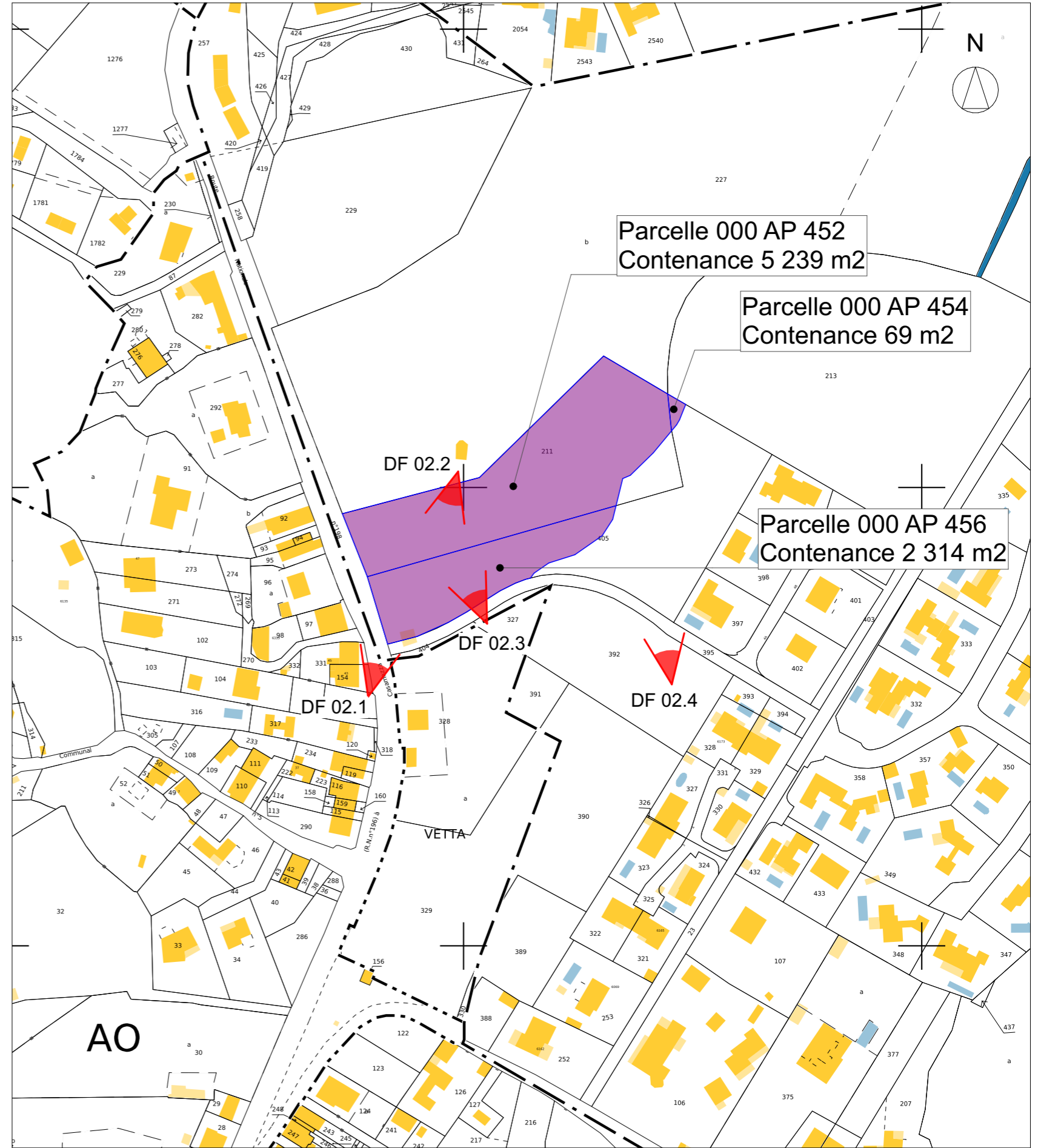

Plan de situation ; Echelle : 1:2000