

Commune de LECCI

Maître d'Ouvrage :

ANCRE
Association Nautique de Cala Rossa
Domaine de Cala Rossa
20137 LECCI

Maître d'Oeuvre :



Ingénierie Consultants Travaux Publics
254 Corniche Fahnestock
06700 Saint Laurent du Var
Tél.: 04 92 12 97 09 - Fax : 04 92 27 97 78
E-mail : icp@ictp.fr

Mission :

**Projet de renouvellement de l'AOT relative à la
ZMEL de Cala Rossa**

Carnet de vues projetées

Phase :

AVP

Numéro du PLAN :

VP.002

Echelle :

1/200°

Indice :

C

| <i>Indice</i> | <i>Modifications apportées</i> | <i>Date</i> |
|---------------|--------------------------------|---------------|
| A | Première émission | 19 mars 2019 |
| B | Remarques du Maître d'Ouvrage | 26 mars 2019 |
| C | Remarques du Maître d'Ouvrage | 05 avril 2019 |
| | | |

Numéro d'Affaire :

1 8 2 9

Référence du PLAN :

A V P V P 0 0 2 C

| Grille de mouillages Grande Plage | | |
|-----------------------------------|-------------|----------------|
| Catégorie de bateaux | | Nombre d'unité |
| Longueur (m) | Largeur (m) | |
| 6,00 | 2,50 | 11 |
| 8,00 | 3,00 | 30 |
| 10,00 | 3,20 | 5 |
| 12,00 | 3,70 | 6 |
| Total | | 52 |

Légende Biocénoses

- Association de la matre morte à Posidonia oceanica
- Association à Cymodocea nodosa
- Biocénose de l'herbier à Posidonia oceanica
- Biocénose des algues infralittorales

Système d'amarrage

- ⊗ Bateau 6 m
- ⊗ Bateau 8 m
- ⊗ Bateau 10 m
- ⊗ Bateau 12 m
- Balisage zone de mouillages projet

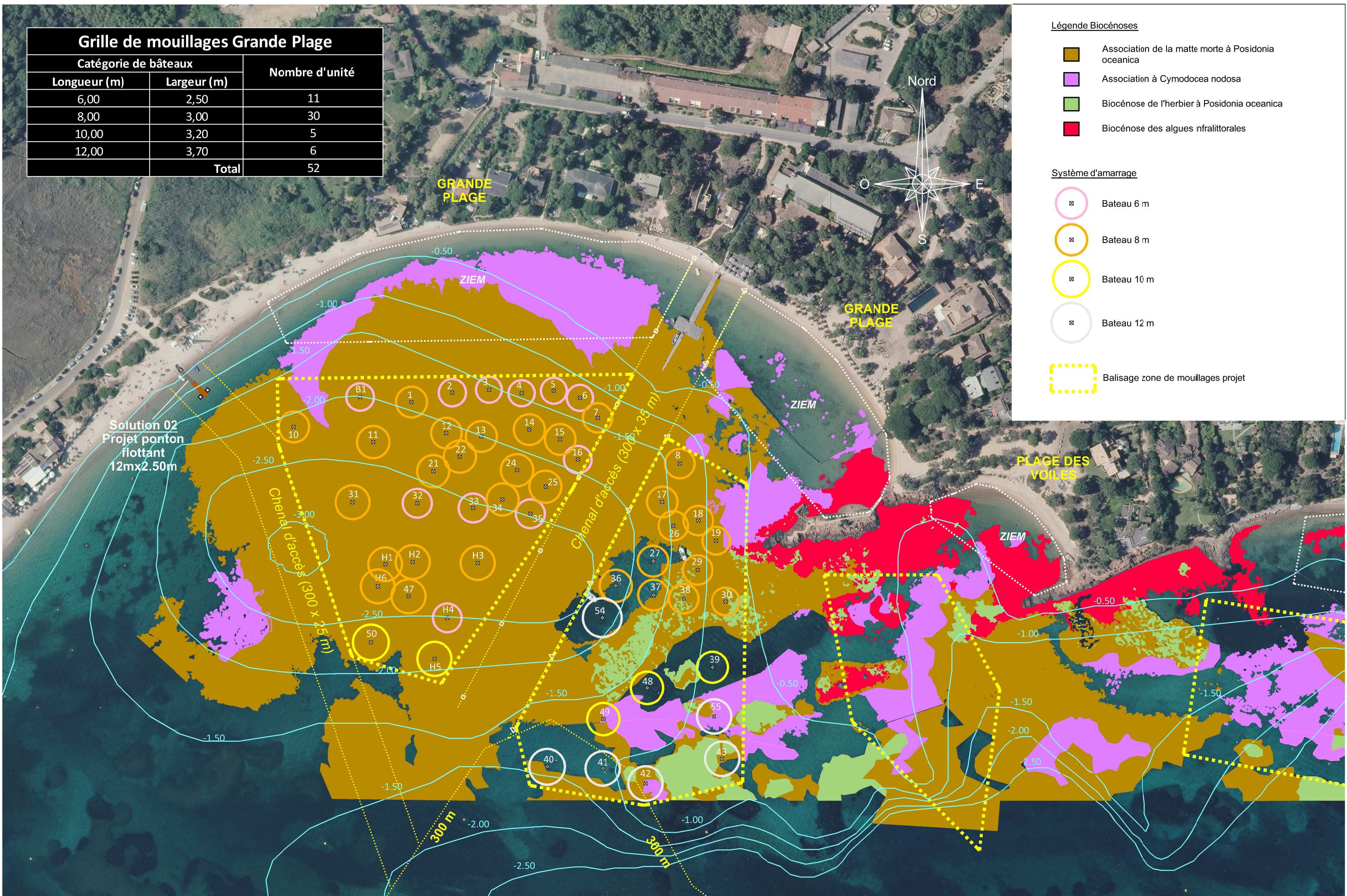

| Grille de mouillages Grande Plage | | |
|-----------------------------------|-------------|----------------|
| Catégorie de bateaux | | Nombre d'unité |
| Longueur (m) | Largeur (m) | |
| 6,00 | 2,50 | 11 |
| 8,00 | 3,00 | 30 |
| 10,00 | 3,20 | 5 |
| 12,00 | 3,70 | 6 |
| Total | | 52 |

Légende Biocénoses

- Association de la matre morte à Posidonia oceanica
- Association à Cymodocea nodosa
- Biocénose de l'herbier à Posidonia oceanica
- Biocénose des algues infralittorales

Système d'amarrage

- ⊗ Bateau 6 m
- ⊗ Bateau 8 m
- ⊗ Bateau 10 m
- ⊗ Bateau 12 m
- Balisage zone de mouillages projet

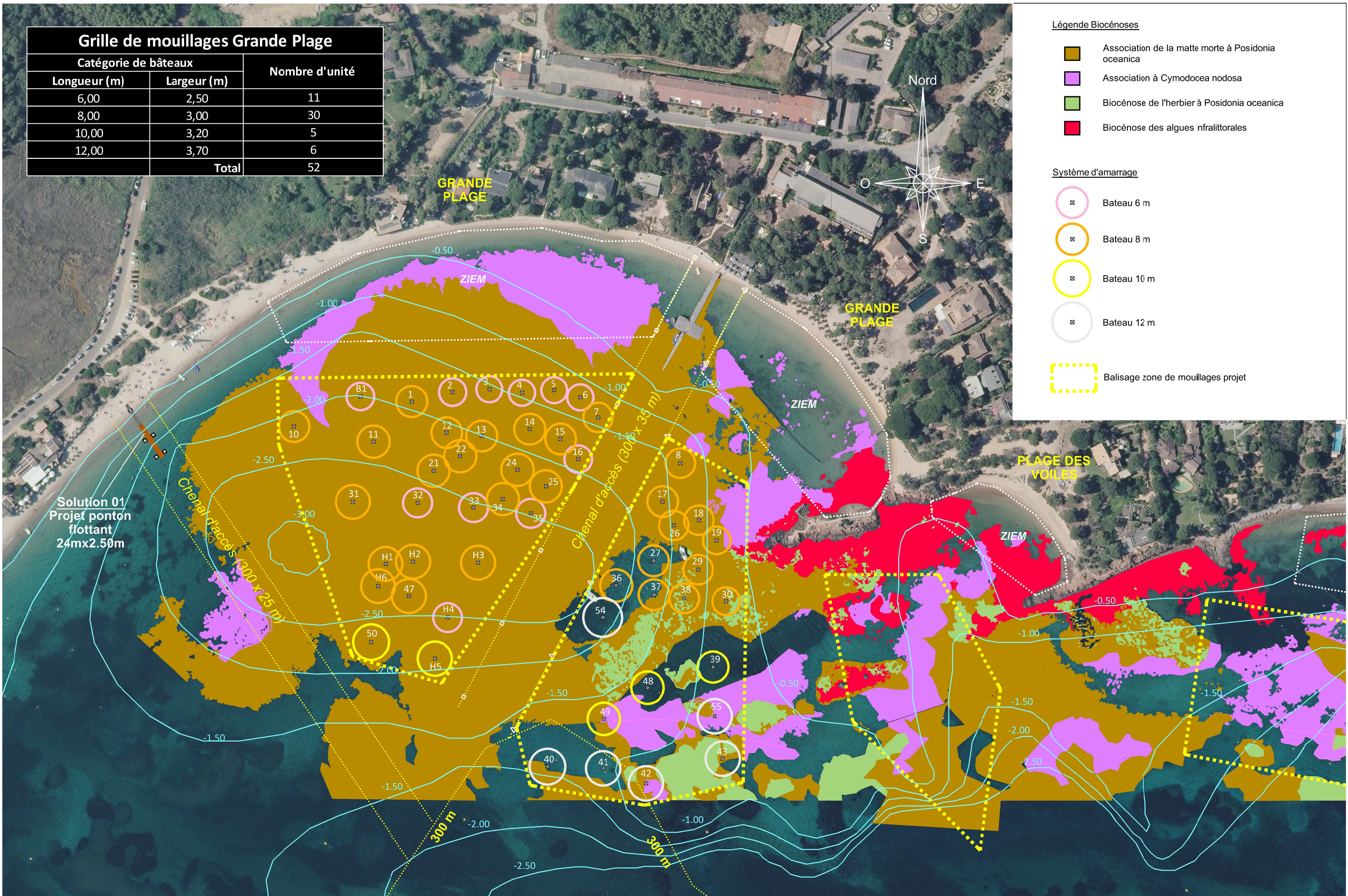

| Grille de mouillages Plage des Voiles | | |
|---------------------------------------|-------------|----------------|
| Catégorie de bateaux | | Nombre d'unité |
| Longueur (m) | Largeur (m) | |
| 6,00 | 2,50 | 0 |
| 8,00 | 3,00 | 12 |
| 10,00 | 3,20 | 4 |
| 12,00 | 3,70 | 0 |
| Total | | 16 |

- Légende Biocénoses**
- Association de la matre morte à Posidonia oceanica
 - Association à Cymodocea nodosa
 - Biocénose de l'herbier à Posidonia oceanica
 - Biocénose des algues infralittorales

- Système d'amarrage**
- ⊗ Bateau 6 m
 - ⊗ Bateau 8 m
 - ⊗ Bateau 10 m
 - ⊗ Bateau 12 m
 - Balisage zone de mouillages projet

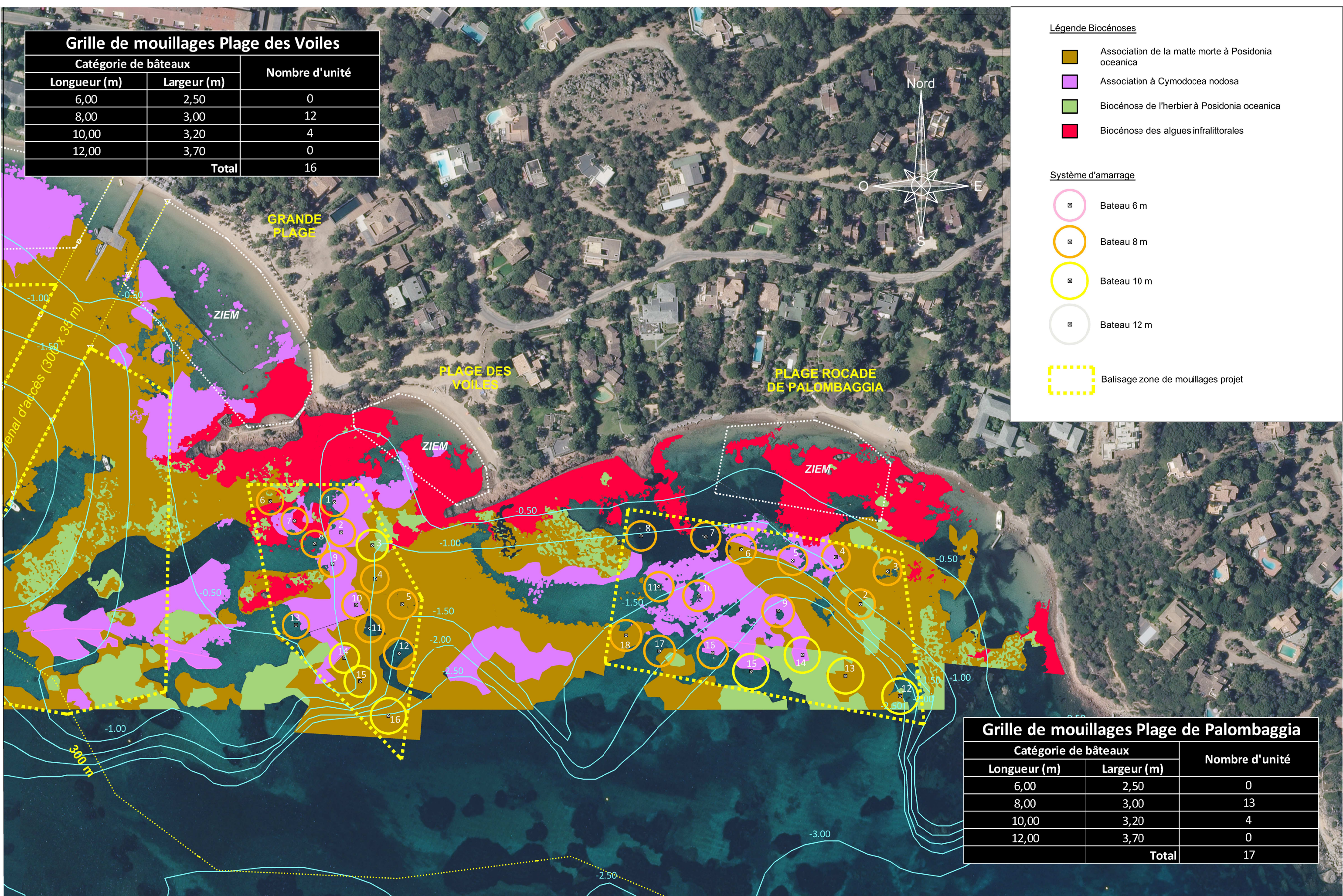

| Grille de mouillages Plage de Palombaggia | | |
|-------------------------------------------|-------------|----------------|
| Catégorie de bateaux | | Nombre d'unité |
| Longueur (m) | Largeur (m) | |
| 6,00 | 2,50 | 0 |
| 8,00 | 3,00 | 13 |
| 10,00 | 3,20 | 4 |
| 12,00 | 3,70 | 0 |
| Total | | 17 |