



**331 CORNICHE ARCHITECTES**  
V.d'ORTOLI & P.PUVIEUX

331 PROMENADE DE LA CORNICHE - 13007 MARSEILLE  
TEL 04.95.20.31.10 - FAX 04.95.20.31.11  
E-mail 331.corniche.architectes@wanadoo.fr

CONSTRUCTION DE QUATRE VILLAS INDIVIDUELLES  
PADORELLE - 20169 BONIFACIO

Maitre d'Ouvrage: M. Michel MALLARONI

EDL SITUATION - PHOTO AERIEENNE

PHASE	PERMIS DE CONSTRUIRE
DATE	PECES COMPLEMENTAIRES 20/01/2023
ECHELLE	

01a

**PLAN DE SITUATION**







# PLAN DE MASSE - ZONE PROJET PROJET 1/500



K 714  
M. Yves LAFONT

MAISON INDIVIDUELLE  
VILLAS INDIVIDUELLES  
VILLAS INDIVIDUELLES



## CONSTRUCTION DE QUATRE MAISONS INDIVIDUELLES LIEUDIT PADORELLE 20169 BONIFACIO

TERRAIN : section K n° 88, 85, 84, 86, 87, 715, 711 pour une contenance totale de 23 456 m².

### PROJET :

VILLA A

Emprise : 187,8 m² - SDP : 143,3 m² - Superficie du bassin : 30,9 m²

VILLA B

Emprise : 151 m² - SDP : 111,5 m² - Superficie du bassin : 30,9 m²

VILLA C

Emprise : 187,5 m² - SDP : 112,3 m² - Superficie du bassin : 30,9 m²

VILLA D

Emprise : 155,6 m² - SDP : 112,3 m² - Superficie du bassin : 30,9 m²

TOTAL EMPRISES : 681,9 m² soit 2,9% du terrain d'assiette



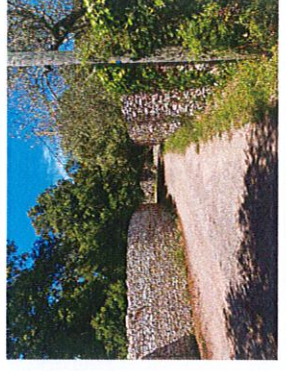

PHOTO 2

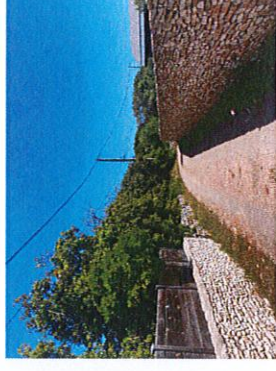
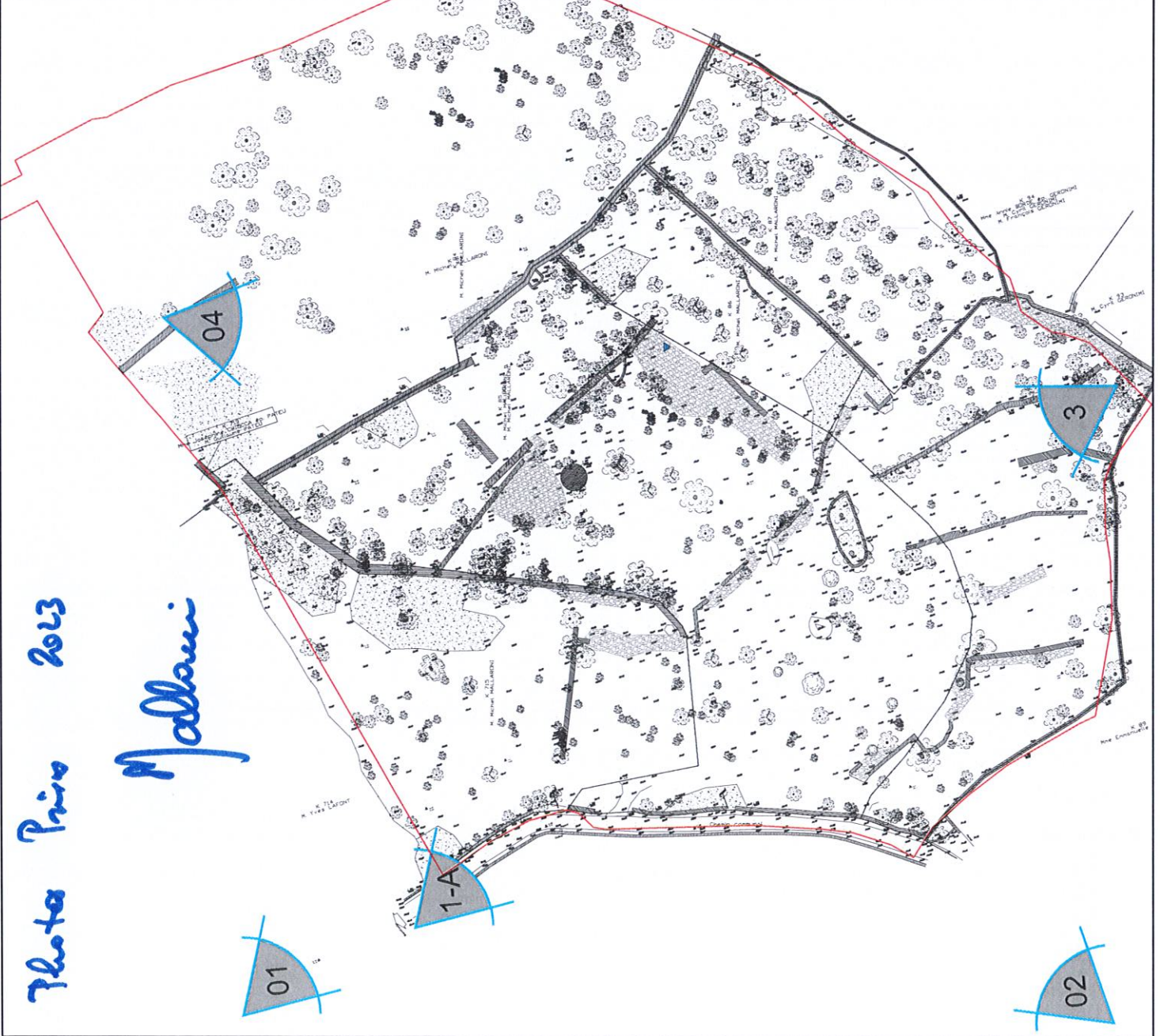

PHOTO 1.A



PHOTO 1





Photos Prins 2023  
Mallam

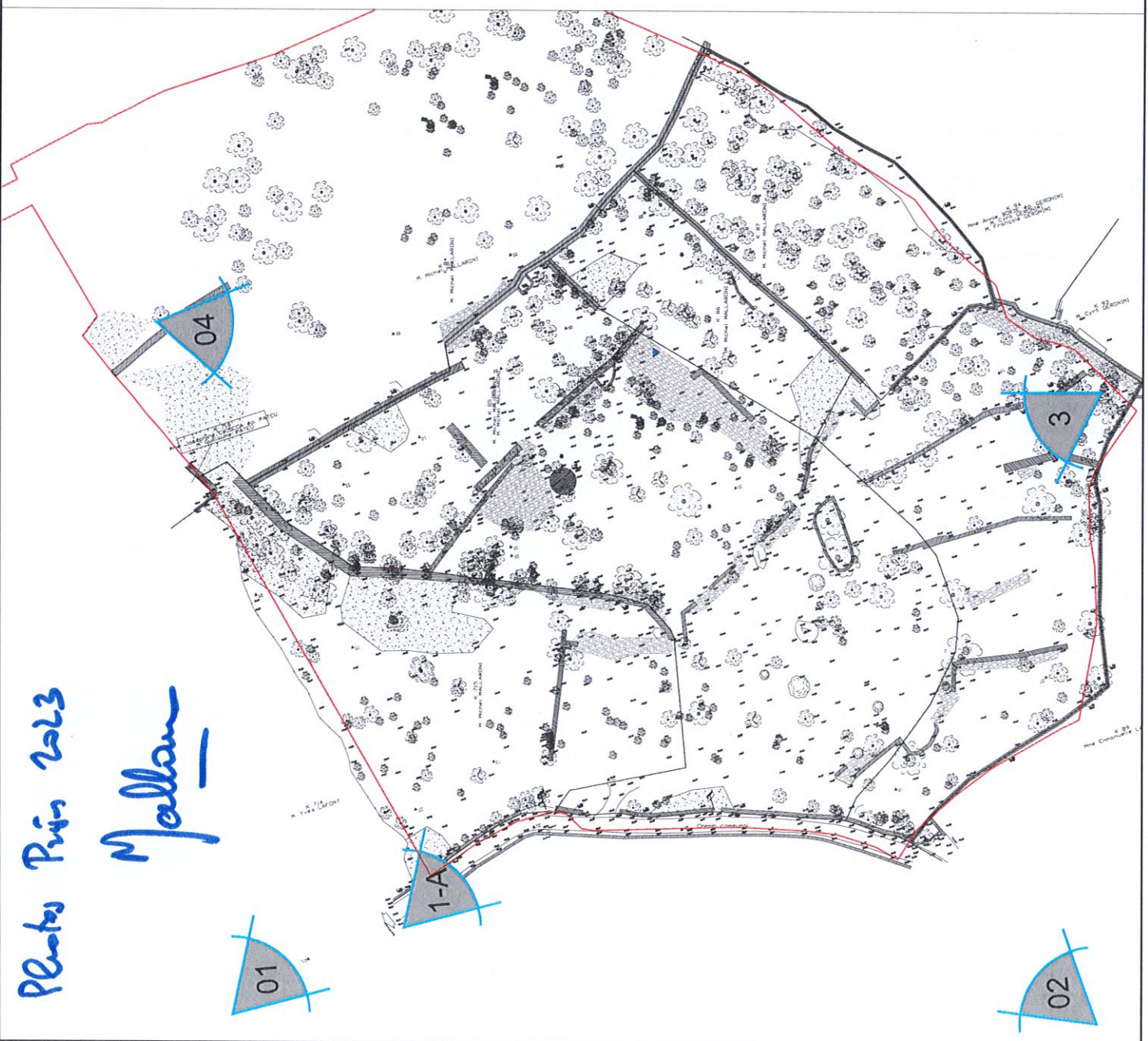

PHOTO 5

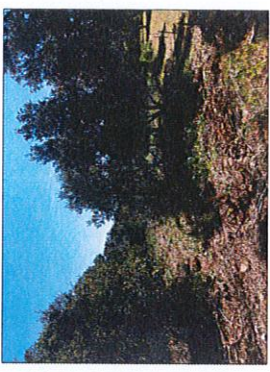

PHOTO 4

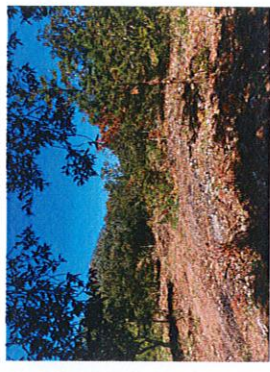

PHOTO 3