

CONSTRUCTION D'UN PARC DE STATIONNEMENT A ZONZA

D268, 20 124 Zonza

15/12/23



APD - CARNET DE PLANS A3

MAITRISE D'OUVRAGE

Commune de Zonza

MAITRISE D'OEUVRE

Architecte mandataire :

NOM : Coco Architecture
Adresse : La Touille - BP9
Tél : 24250 CENAC ET SAINT JULIEN
Tel : 05 53 31 10 42

Paysagiste :

Nom : Atelier du Maquis
Adresse : 1 Rue Adolphe Landry - 20
200 - Bastia
Tél : 06 43 79 04 09

BET Fluides :

Nom : SARL SINETIC
Adresse : 47 Route de Vittulo - 20 000 -
AJACCIO
Tél : 04 95 23 18 05

Architecte associé :

Nom : CO Architettura
Adresse : Chemin de Pietralba - 20 090 -
AJACCIO
06 73 92 88 41

BET Strucutre :

Nom : SARL ISB
Adresse : Résidence le Clos des
Mimosas - Bat B - 20 600 - BASTIA
Tél : 04 95 34 40 38

Economiste :

Nom : SAS Corse Perspectives
Adresse : Espace Poggiarelli - Bat 1 - 20
144 - STE LUCIE DE PORTO VECCHIO
Tél : 07 55 62 34 09



Architecte mandataire

La Touille
F-24250 CENAC
France
Tel +33 (0)5 53 31 10 42

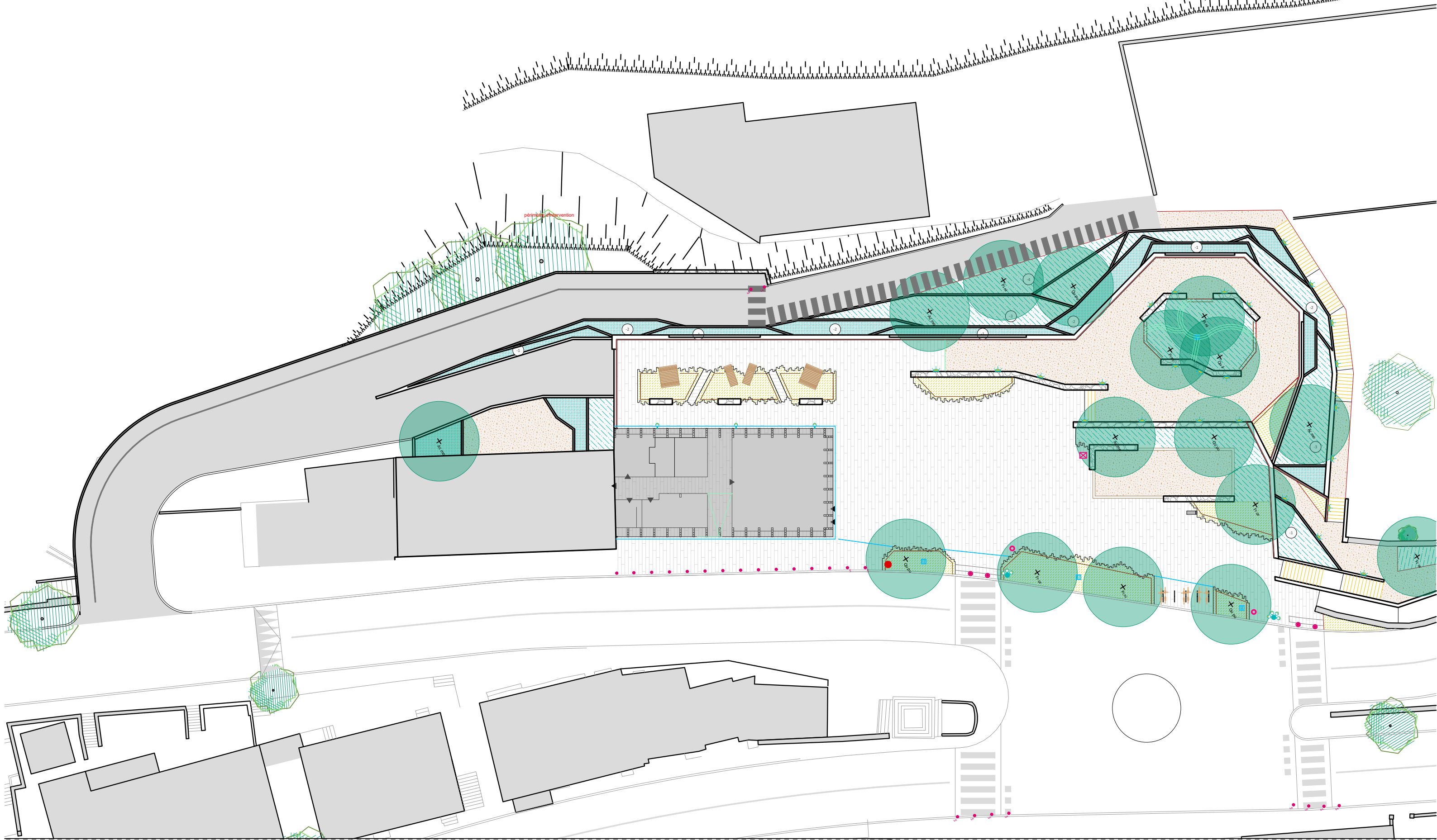

CONSTRUCTION
D'UN PARC DE
STATIONNEMENT
A ZONZA

D268, 20 124 Zonza

PHASE /
CODE DOCUMENT

APD / ARC 01.1

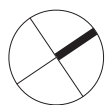

TITRE ET INDICE
DU DOCUMENT

Plan masse

DATE

15/12/23

ECHELLE

1/300

MAITRISE D'OUVRAGE

Commune de Zonza

Mairie Annexe
20 144 ST LUCIE DE PORTO VECCHIO

MAITRISE D'OEUVRE

Architecte mandataire

COCO
architecture, urbanisme, etc.

La Touille
F-24250 GENAC
France
Tel +33 (0)5 53 31 10 42



CONSTRUCTION
D'UN PARC DE
STATIONNEMENT
A ZONZA
D268, 20 124 Zonza

PHASE /
CODE DOCUMENT
APD / ARC 02.1

TITRE ET INDICE
DU DOCUMENT
Plan R-3 Parking

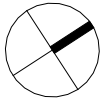

DATE
15/12/23
ECHELLE
1 : 250

MAITRISE D'OUVRAGE
Commune de Zonza
Mairie Annexe
20 144 ST LUCIE DE PORTO VECCHIO

MAITRISE D'OEUVRE
Architecte mandataire
COCO
architecture, urbanisme, etc.

La Touille
F-24250 CENAC
France
Tel +33 (0)5 53 31 10 42



CONSTRUCTION
D'UN PARC DE
STATIONNEMENT
A ZONZA
D268, 20 124 Zonza

PHASE /
CODE DOCUMENT
APD / ARC 02.3

TITRE ET INDICE
DU DOCUMENT
Plan R-1 Parking

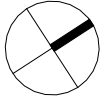

DATE
15/12/23
ECHELLE
1 : 250

MAITRISE D'OUVRAGE
Commune de Zonza
Mairie Annexe
20 144 ST LUCIE DE PORTO VECCHIO

MAITRISE D'OEUVRE
Architecte mandataire
COCO
architecture, urbanisme, etc.

La Touille
F-24250 CENAC
France
Tel +33 (0)5 53 31 10 42

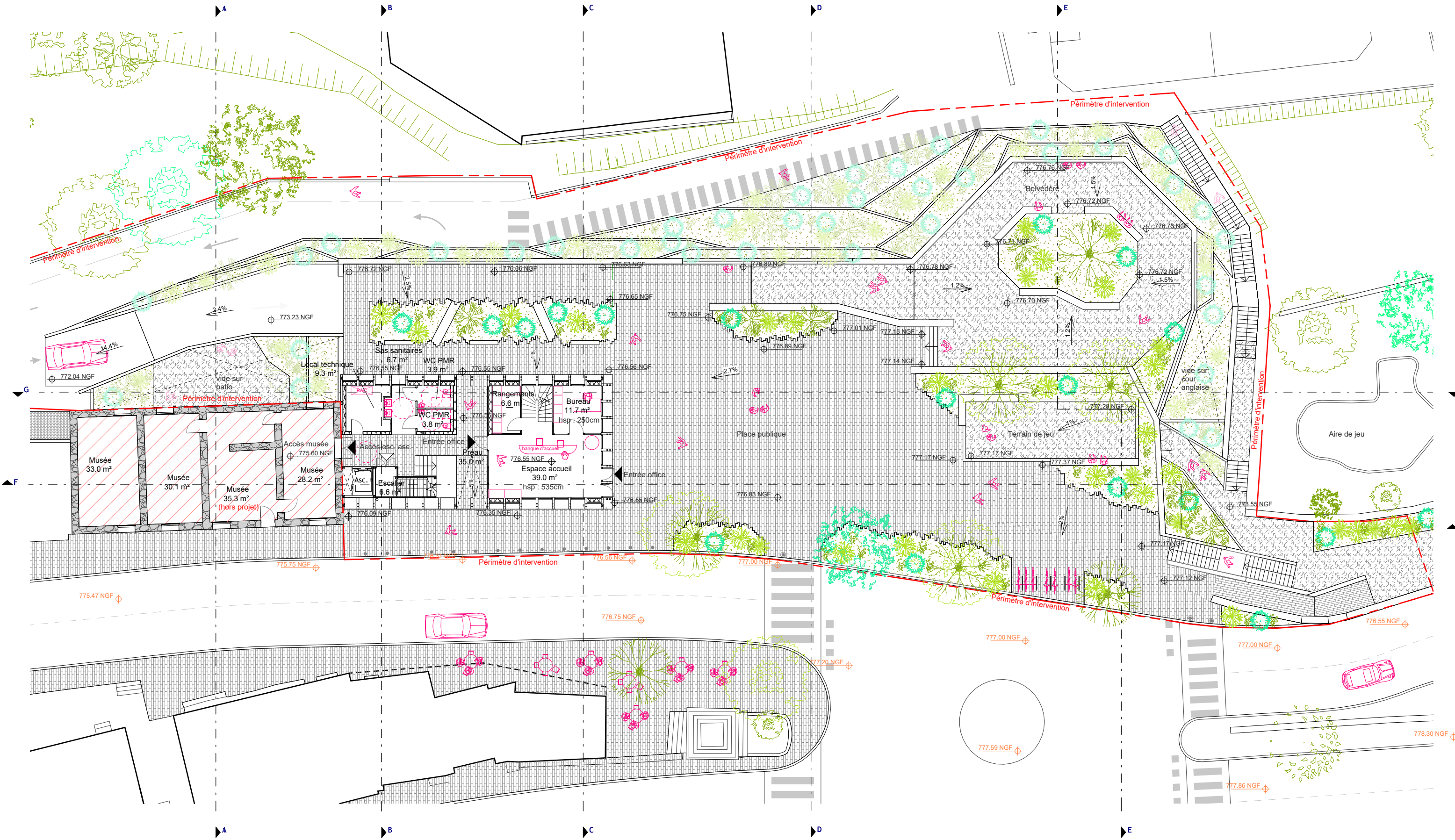

CONSTRUCTION
D'UN PARC DE
STATIONNEMENT
A ZONZA
D268, 20 124 Zonza

PHASE /
CODE DOCUMENT
APD / ARC 02.4

TITRE ET INDICE
DU DOCUMENT
Plan RDC Place et
Office

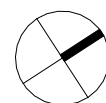

DATE
15/12/23
ECHELLE
1 : 250

MAITRISE D'OUVRAGE
Commune de Zonza
Mairie Annexe
20 144 ST LUCIE DE PORTO VECCHIO

MAITRISE D'OEUVRE
Architecte mandataire
COCO
architecture, urbanisme, etc.

La Touille
F-24250 CENAC
France
Tel +33 (0)5 53 31 10 42

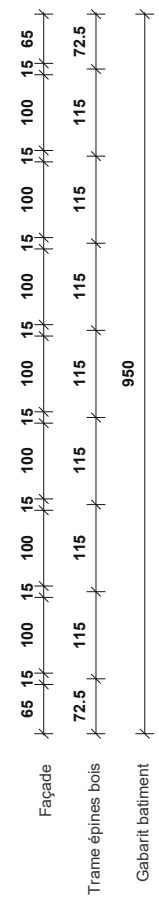

La Touille
F-24250 CENAC
France
Tel +33 (0)5 53 31 10 42

Gabarit bâtiment	1920																
Trame épines bois	115	115	115	115	115	115	115	115	115	115	115	115	115	115	115	115	72.5
Façade	15	100	15	100	15	100	15	100	15	100	15	100	15	100	15	100	65

Ascenseur / palier / salle de réunion	80	220	225	10	335	40	40
Escalier / salle de réunion	80	130	150	2	335	80	
Double hauteur / mezzanine / wc	40	445	445	10	215	40	40
Double hauteur / bureau	40	445	445	10	335	40	40

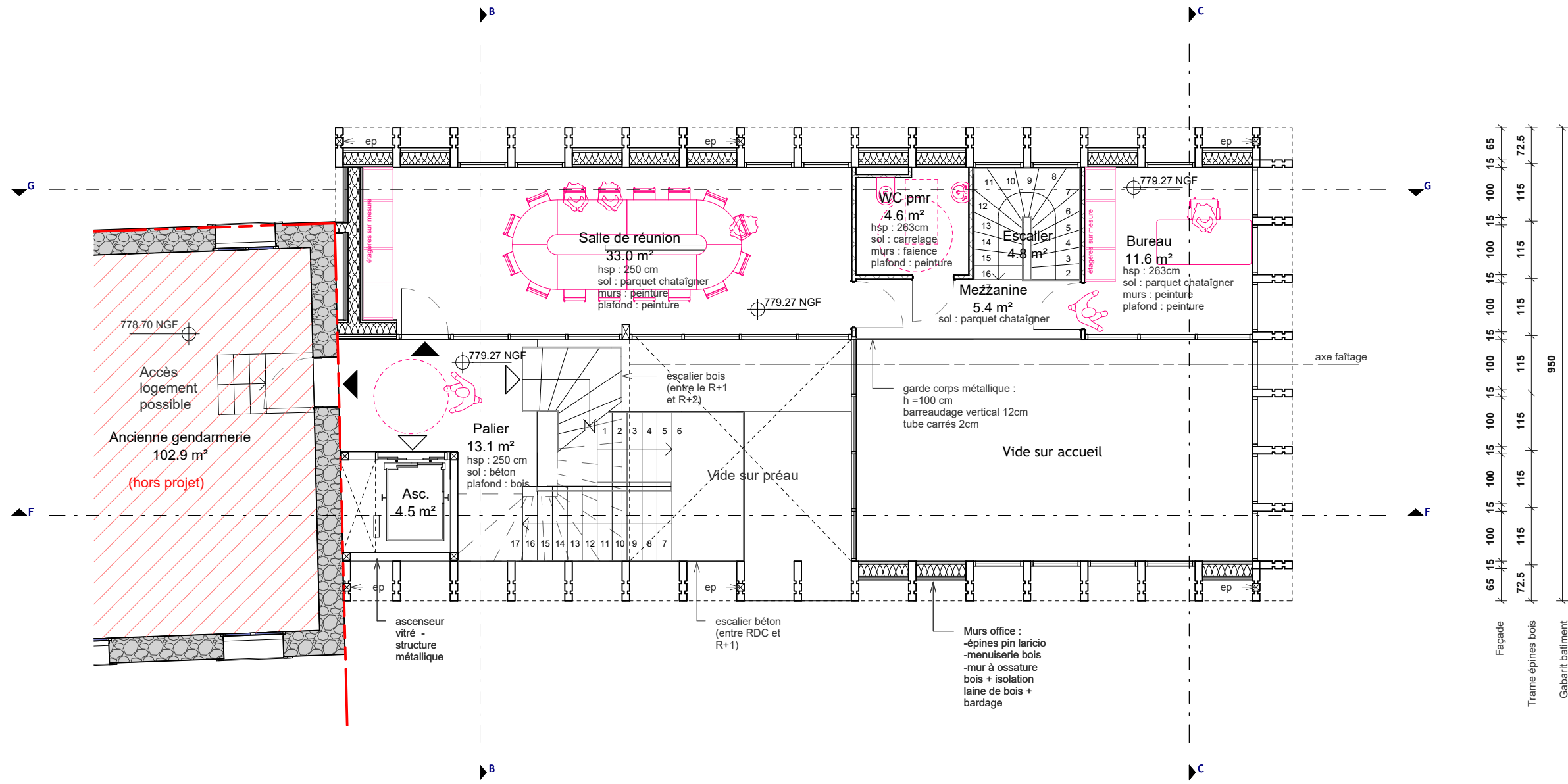

Façade	65	15	100	15	100	15	100	15	100	15	100	15	100	15	100	15	65
Trame épines bois	72.5	115	115	115	115	115	115	115	115	115	115	115	115	115	115	72.5	
Gabarit bâtiment	950																

Salle de réunion / wc / escalier / bureau	1538	982					10	225	10	215	10	335	80
Salle de réunion / mezzanine / bureau	1538	69.5	452.5			15	445	10	450	10	335	80	
Circulation verticale / double hauteur	232.4		158	40	130	460		10	795			80	

CONSTRUCTION
D'UN PARC DE
STATIONNEMENT
A ZONZA

D268, 20 124 Zonza

PHASE /
CODE DOCUMENT

APD / ARC 02.6

TITRE ET INDICE
DU DOCUMENT

Plan R+1 office

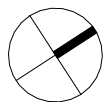

DATE

15/12/23

ECHELLE

1 : 100

MAITRISE D'OUVRAGE

Commune de Zonza

Mairie Annexe
20 144 ST LUCIE DE PORTO VECCHIO

MAITRISE D'OEUVRE

Architecte mandataire

COCO
architecture, urbanisme, etc.

La Touille
F-24250 CENAC
France
Tel +33 (0)5 53 31 10 42

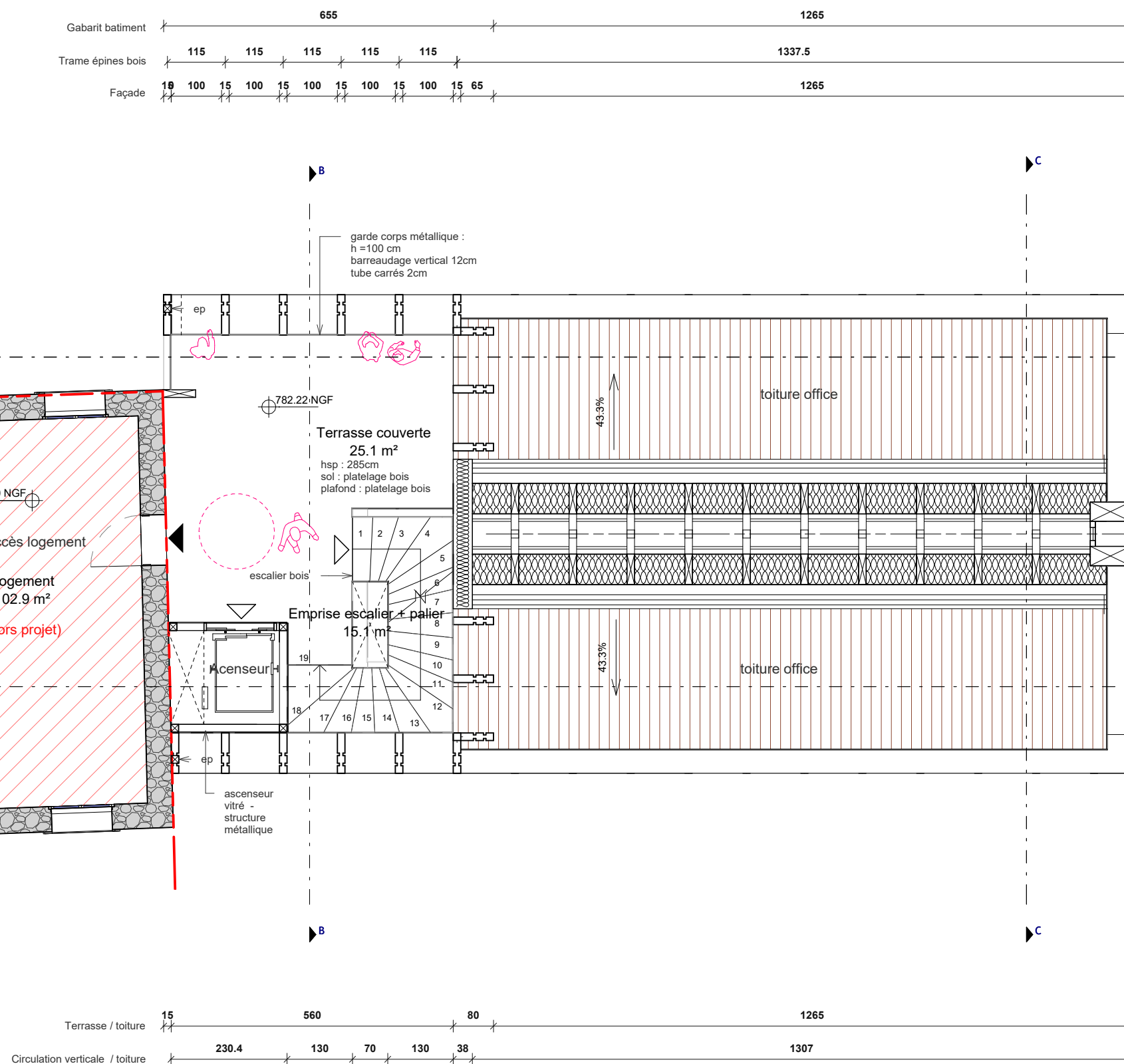

D268, 20 124 Zonza

APD / ARC 02.7

Plan R+2 office

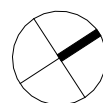

15/12/23

1 : 100

Commune de Zonza

Mairie Annexe
20 144 ST LUCIE DE PORTO VECCHIO

Architecte mandataire



La Touille
F-24250 CENAC
France
Tel +33 (0)5 53 31 10 42

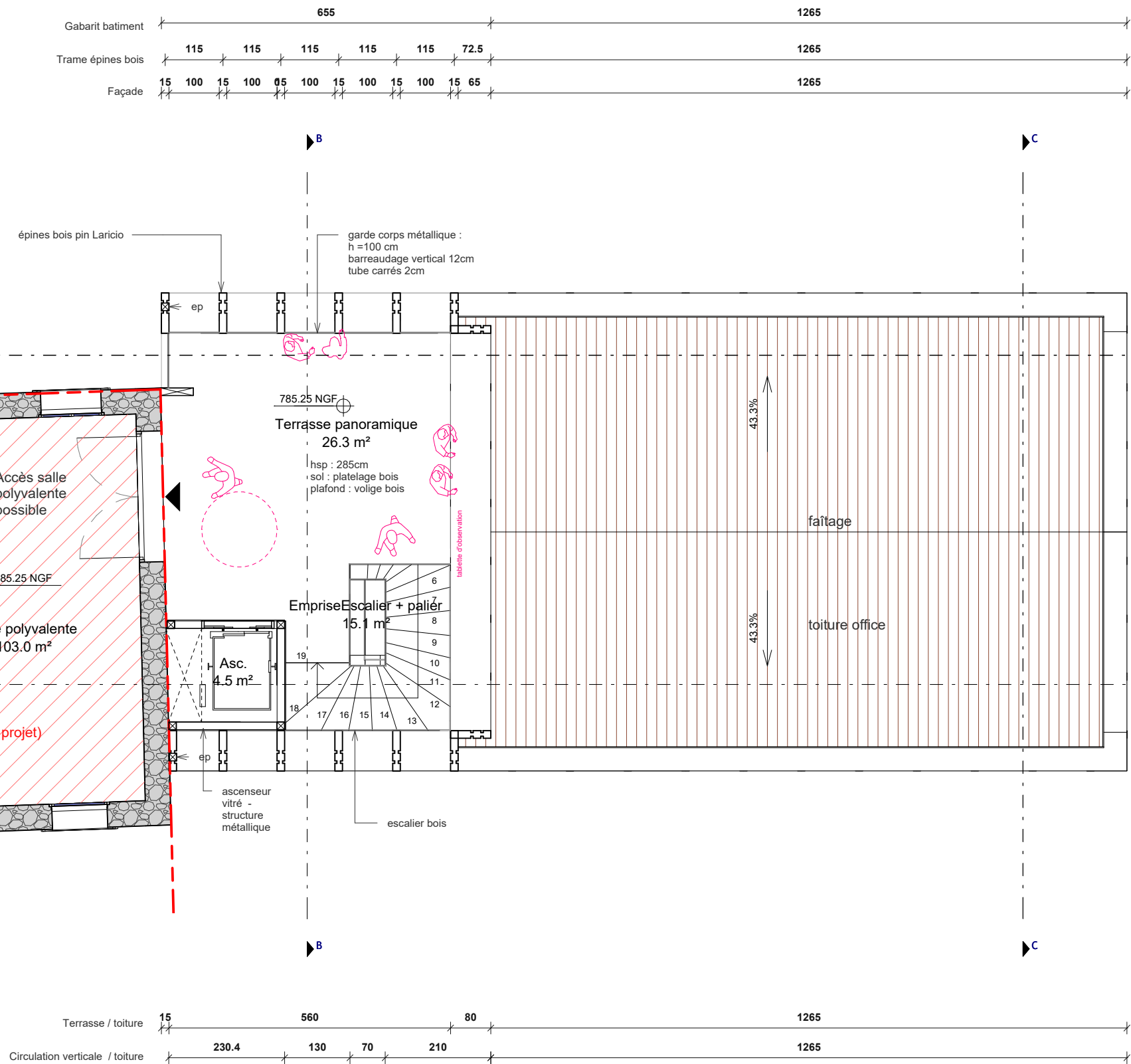

CONSTRUCTION
D'UN PARC DE
STATIONNEMENT
A ZONZA
D268, 20 124 Zonza

PHASE /
CODE DOCUMENT
APD / ARC 02.8

TITRE ET INDICE
DU DOCUMENT
Plan R+3 office

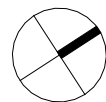

DATE
15/12/23

ECHELLE
1 : 100

MAITRISE D'OUVRAGE
Commune de Zonza

Mairie Annexe
20 144 ST LUCIE DE PORTO VECCHIO

MAITRISE D'OEUVRE
Architecte mandataire

COCO
architecture, urbanisme, etc.

La Touille
F-24250 CENAC
France
Tel +33 (0)5 53 31 10 42

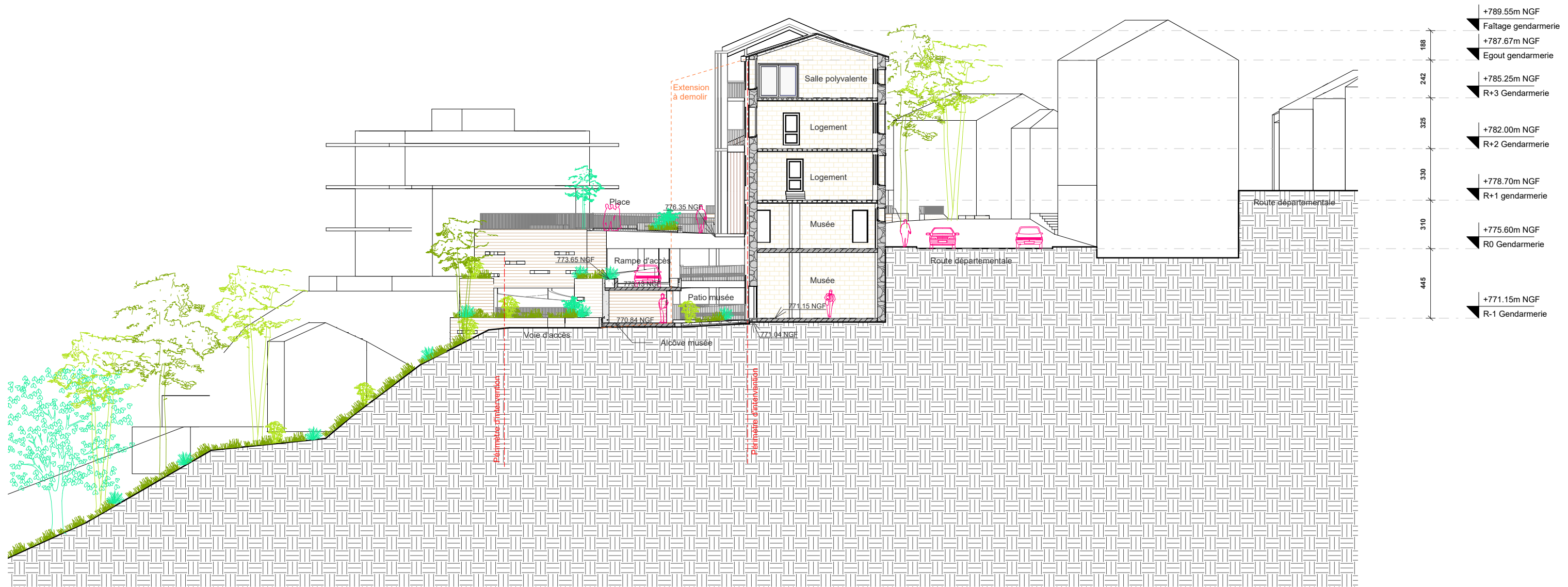

CONSTRUCTION D'UN PARC DE STATIONNEMENT A ZONZA

D268, 20 124 Zonza

PHASE /
CODE DOCUMENT

APD / ARC 03.1

TITRE ET INDICE
DU DOCUMENT

Coupe AA

DATE

15/12/23

ECHELLE

1 : 250

MAITRISE D'OUVRAGE

Commune de Zonza

Mairie Annexe
20 144 ST LUCIE DE PORTO VECCHIO

MAITRISE D'OEUVRE

Architecte mandataire

COCO
architecture, urbanisme, etc.

La Touille
F-24250 GENAC
France
Tel +33 (0)5 53 31 10 42



CONSTRUCTION D'UN PARC DE STATIONNEMENT A ZONZA

D268, 20 124 Zonza

PHASE /
CODE DOCUMENT

APD / ARC 03.2

TITRE ET INDICE
DU DOCUMENT

Coupe BB

DATE

15/12/23

ECHELLE

1 : 250

MAITRISE D'OUVRAGE

Commune de Zonza

Mairie Annexe
20 144 ST LUCIE DE PORTO VECCHIO

MAITRISE D'OEUVRE

Architecte mandataire

COCO
architecture, urbanisme, etc.

La Touille
F-24250 CENAC
France
Tel +33 (0)5 53 31 10 42

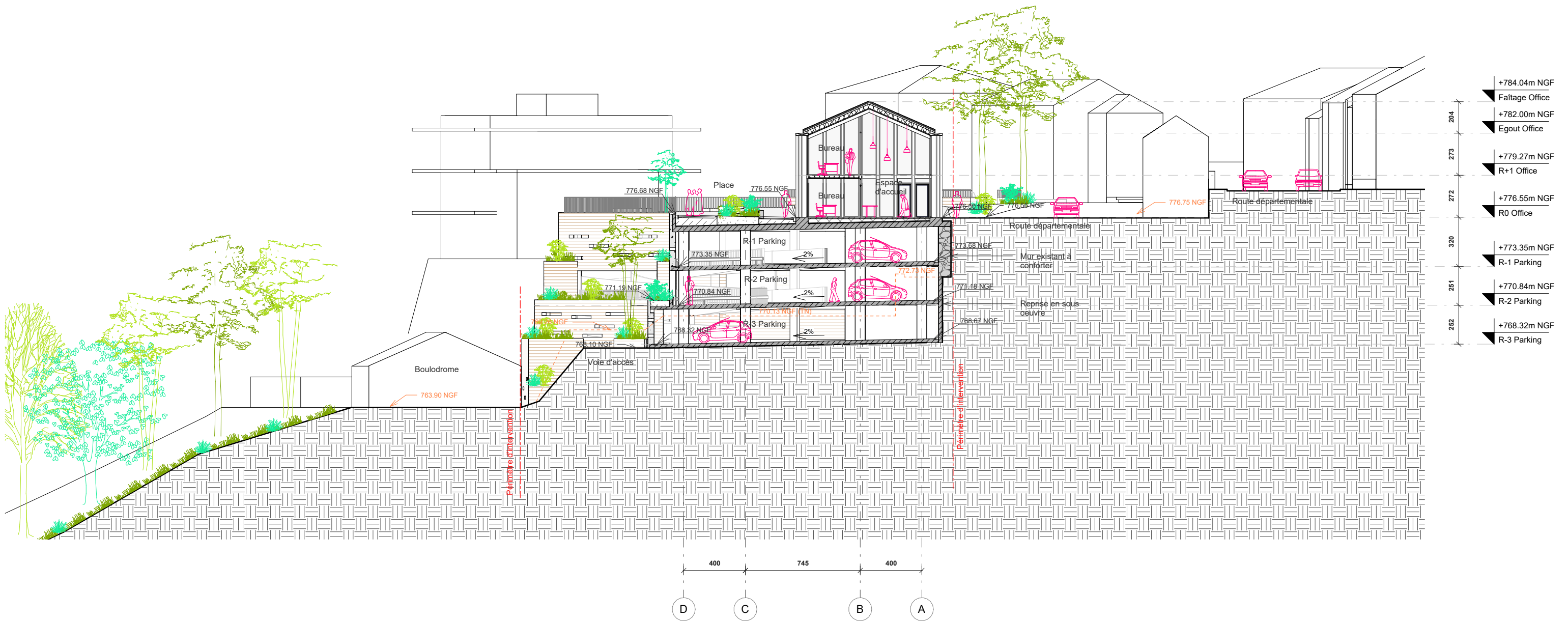

CONSTRUCTION D'UN PARC DE STATIONNEMENT A ZONZA

D268, 20 124 Zonza

PHASE /
CODE DOCUMENT

APD / ARC 03.3

TITRE ET INDICE
DU DOCUMENT

Coupe CC

DATE

15/12/23

ECHELLE

1 : 250

MAITRISE D'OUVRAGE

Commune de Zonza

Mairie Annexe
20 144 ST LUCIE DE PORTO VECCHIO

MAITRISE D'OEUVRE

Architecte mandataire

COCO
architecture, urbanisme, etc.

La Touille
F-24250 CENAC
France
Tel +33 (0)5 53 31 10 42

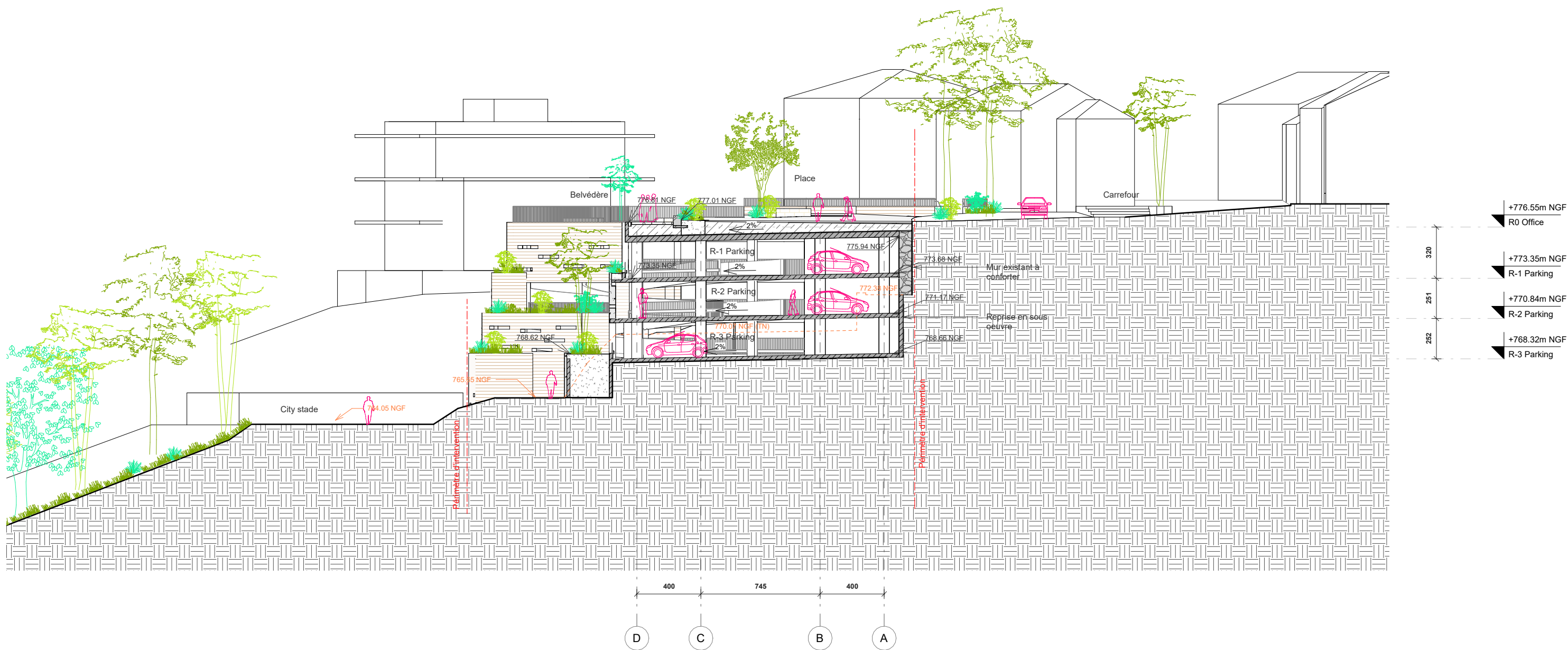

CONSTRUCTION D'UN PARC DE STATIONNEMENT A ZONZA

D268, 20 124 Zonza

PHASE /
CODE DOCUMENT

APD / ARC 03.4

TITRE ET INDICE
DU DOCUMENT

Coupe DD

DATE

15/12/23

ECHELLE

1 : 250

MAITRISE D'OUVRAGE

Commune de Zonza

Mairie Annexe
20 144 ST LUCIE DE PORTO VECCHIO

MAITRISE D'OEUVRE

Architecte mandataire

COCO
architecture, urbanisme, etc.

La Touille
F-24250 CENAC
France
Tel +33 (0)5 53 31 10 42

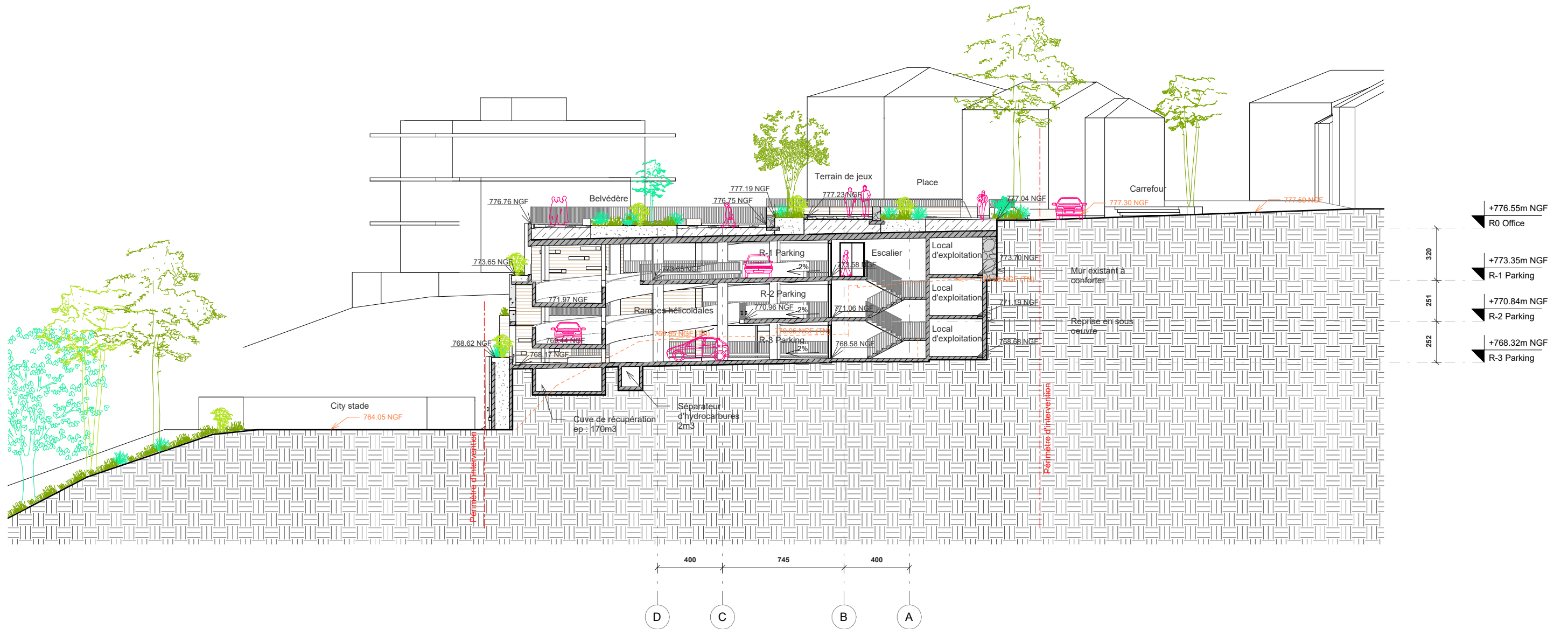

CONSTRUCTION D'UN PARC DE STATIONNEMENT A ZONZA

D268, 20 124 Zonza

PHASE /
CODE DOCUMENT

APD / ARC 03.5

TITRE ET INDICE
DU DOCUMENT

Coupe EE

DATE

15/12/23

ECHELLE

1 : 250

MAITRISE D'OUVRAGE

Commune de Zonza

Mairie Annexe
20 144 ST LUCIE DE PORTO VECCHIO

MAITRISE D'OEUVRE

Architecte mandataire

COCO
architecture, urbanisme, etc.

La Touille
F-24250 GENAC
France
Tel +33 (0)5 53 31 10 42

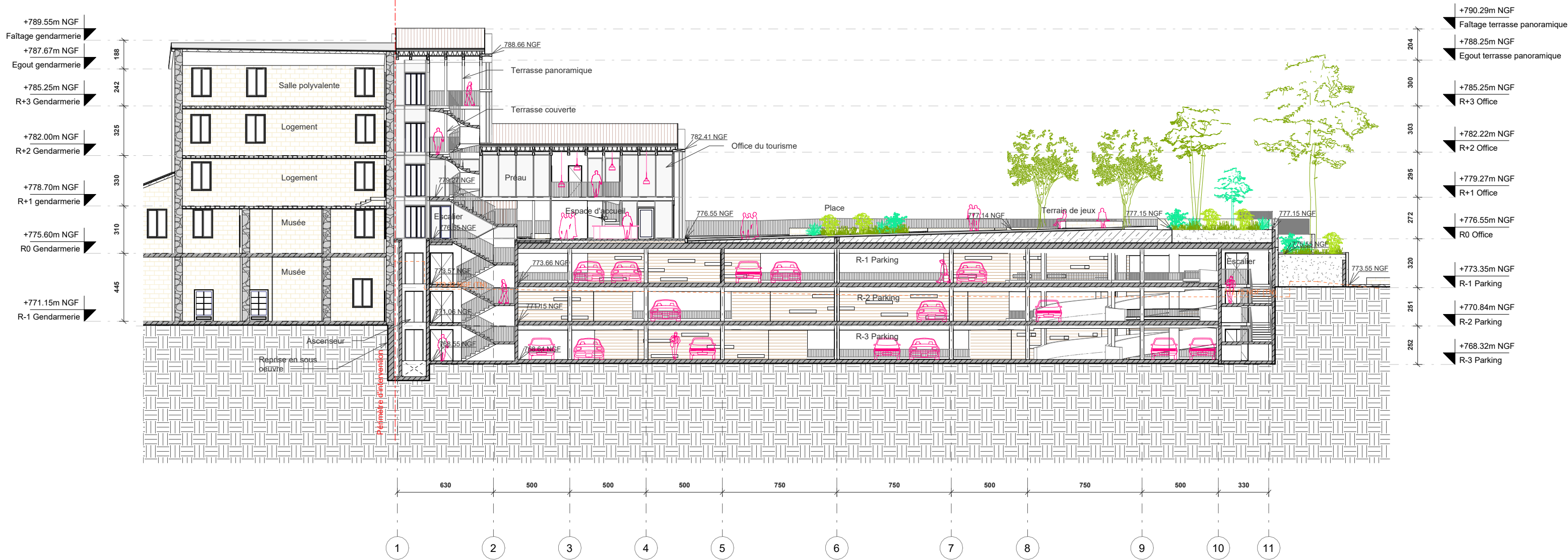

CONSTRUCTION
D'UN PARC DE
STATIONNEMENT
A ZONZA
D268, 20 124 Zonza

PHASE /
CODE DOCUMENT
APD / ARC 03.6

TITRE ET INDICE
DU DOCUMENT
Coupe FF

DATE
15/12/23
ECHELLE
1 : 250

MAITRISE D'OUVRAGE
Commune de Zonza
Mairie Annexe
20 144 ST LUCIE DE PORTO VECCHIO

MAITRISE D'OEUVRE
Architecte mandataire
COCO
architecture, urbanisme, etc.

La Touille
F-24250 CENAC
France
Tel +33 (0)5 53 31 10 42

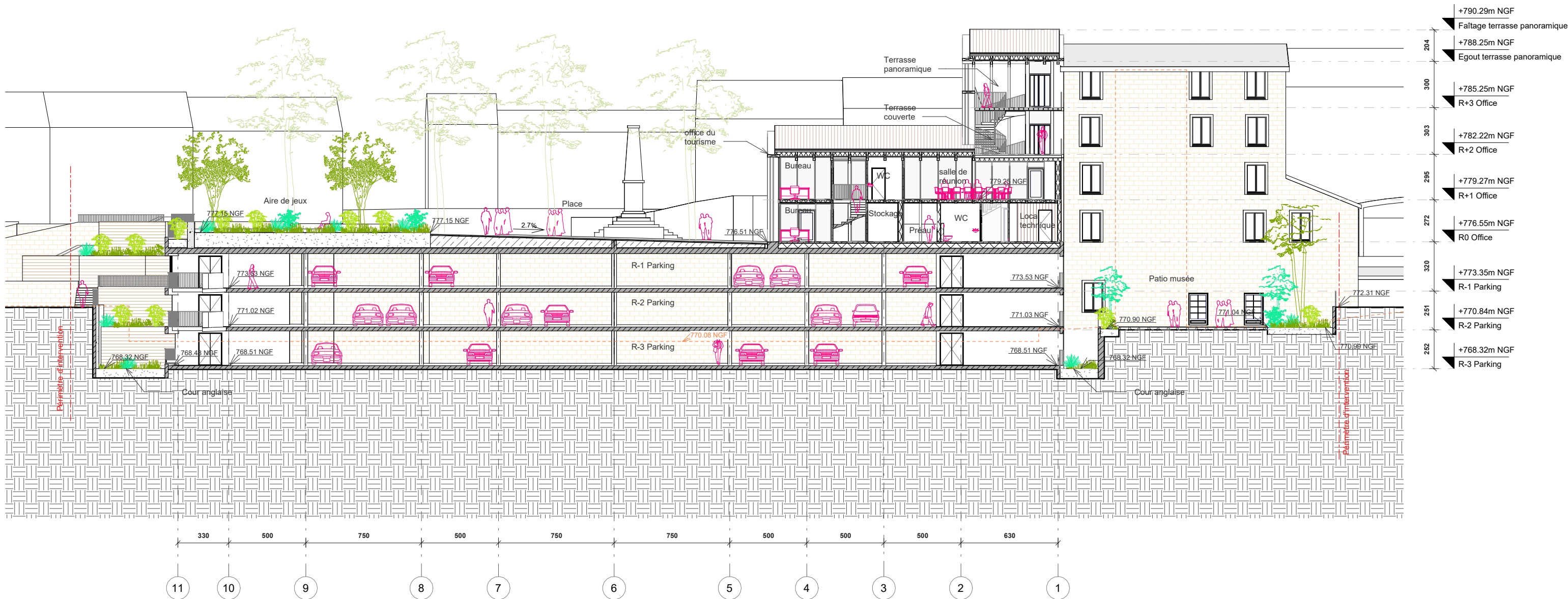

CONSTRUCTION D'UN PARC DE STATIONNEMENT A ZONZA

D268, 20 124 Zonza

PHASE /
CODE DOCUMENT
APD / ARC 03.7

TITRE ET INDICE
DU DOCUMENT
Coupe GG

DATE
15/12/23

ECHELLE
1 : 250

MAITRISE D'OUVRAGE
Commune de Zonza

Mairie Annexe
20 144 ST LUCIE DE PORTO VECCHIO

MAITRISE D'OEUVRE
Architecte mandataire

COCO
architecture, urbanisme, etc.

La Touille
F-24250 CENAC
France
Tel +33 (0)5 53 31 10 42

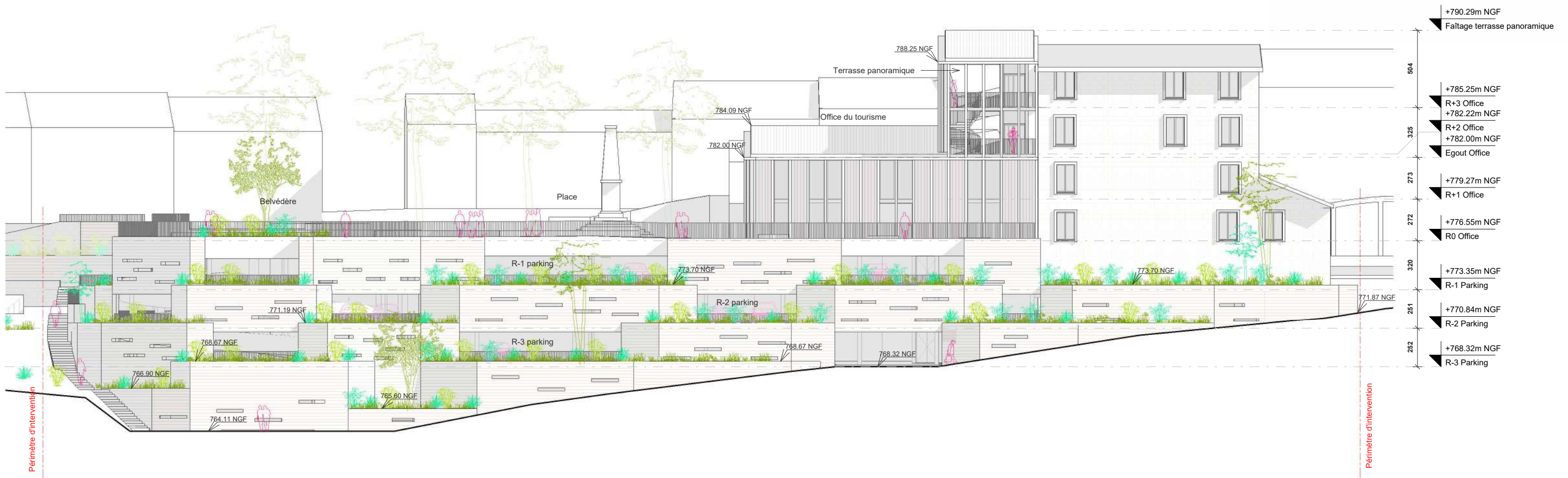

CONSTRUCTION
D'UN PARC DE
STATIONNEMENT
A ZONZA
D268, 20 124 Zonza

PHASE /
CODE DOCUMENT
APD / ARC 04.1

TITRE ET INDICE
DU DOCUMENT
Façade Ouest

DATE
15/12/23
ECHELLE
1 : 250

MAITRISE D'OUVRAGE
Commune de Zonza
Mairie Annexe
20 144 ST LUCIE DE PORTO VECCHIO

MAITRISE D'OEUVRE
Architecte mandataire
COCO
architecture, urbanisme, etc.

La Touille
F-24250 CENAC
France
Tel +33 (0)5 53 31 10 42

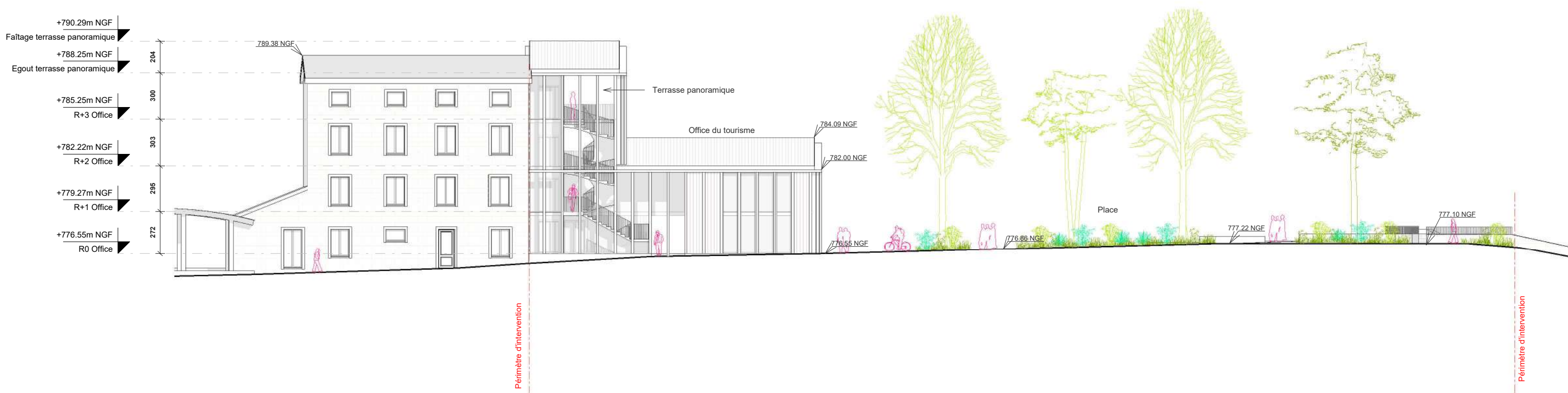

CONSTRUCTION
D'UN PARC DE
STATIONNEMENT
A ZONZA
D268, 20 124 Zonza

PHASE /
CODE DOCUMENT
APD / ARC 04.2

TITRE ET INDICE
DU DOCUMENT
Façade Est

DATE
15/12/23
ECHELLE
1 : 250

MAITRISE D'OUVRAGE
Commune de Zonza
Mairie Annexe
20 144 ST LUCIE DE PORTO VECCHIO

MAITRISE D'OEUVRE
Architecte mandataire
COCO
architecture, urbanisme, etc.

La Touille
F-24250 GENAC
France
Tel +33 (0)5 53 31 10 42



CONSTRUCTION D'UN PARC DE STATIONNEMENT A ZONZA

D268, 20 124 Zonza

PHASE /
CODE DOCUMENT

APD / ARC 04.3

TITRE ET INDICE
DU DOCUMENT

Façade Nord

DATE

15/12/23

ECHELLE

1 : 250

MAITRISE D'OUVRAGE

Commune de Zonza

Mairie Annexe
20 144 ST LUCIE DE PORTO VECCHIO

MAITRISE D'OEUVRE

Architecte mandataire

COCO
architecture, urbanisme, etc.

La Touille
F-24250 CENAC
France
Tel +33 (0)5 53 31 10 42

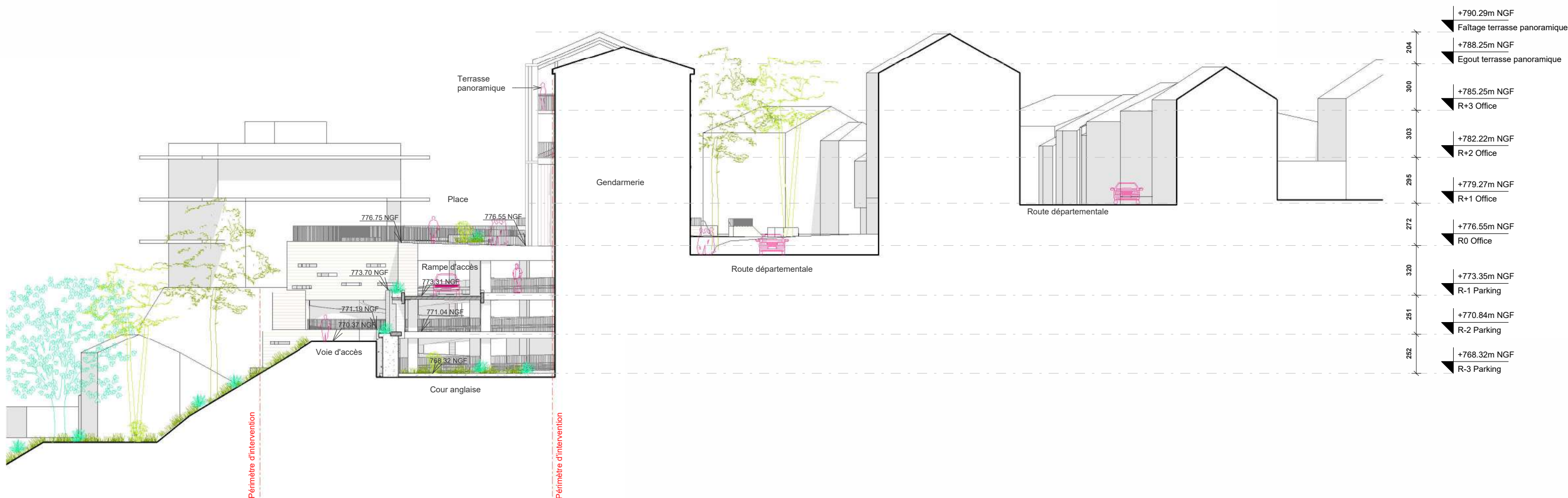

CONSTRUCTION D'UN PARC DE STATIONNEMENT A ZONZA

D268, 20 124 Zonza

PHASE /
CODE DOCUMENT

APD / ARC 04.4

TITRE ET INDICE
DU DOCUMENT

Façade Sud

DATE

15/12/23

ECHELLE

1 : 250

MAITRISE D'OUVRAGE

Commune de Zonza

Mairie Annexe
20 144 ST LUCIE DE PORTO VECCHIO

MAITRISE D'OEUVRE

Architecte mandataire

COCO
architecture, urbanisme, etc.

La Touille
F-24250 CENAC
France
Tel +33 (0)5 53 31 10 42