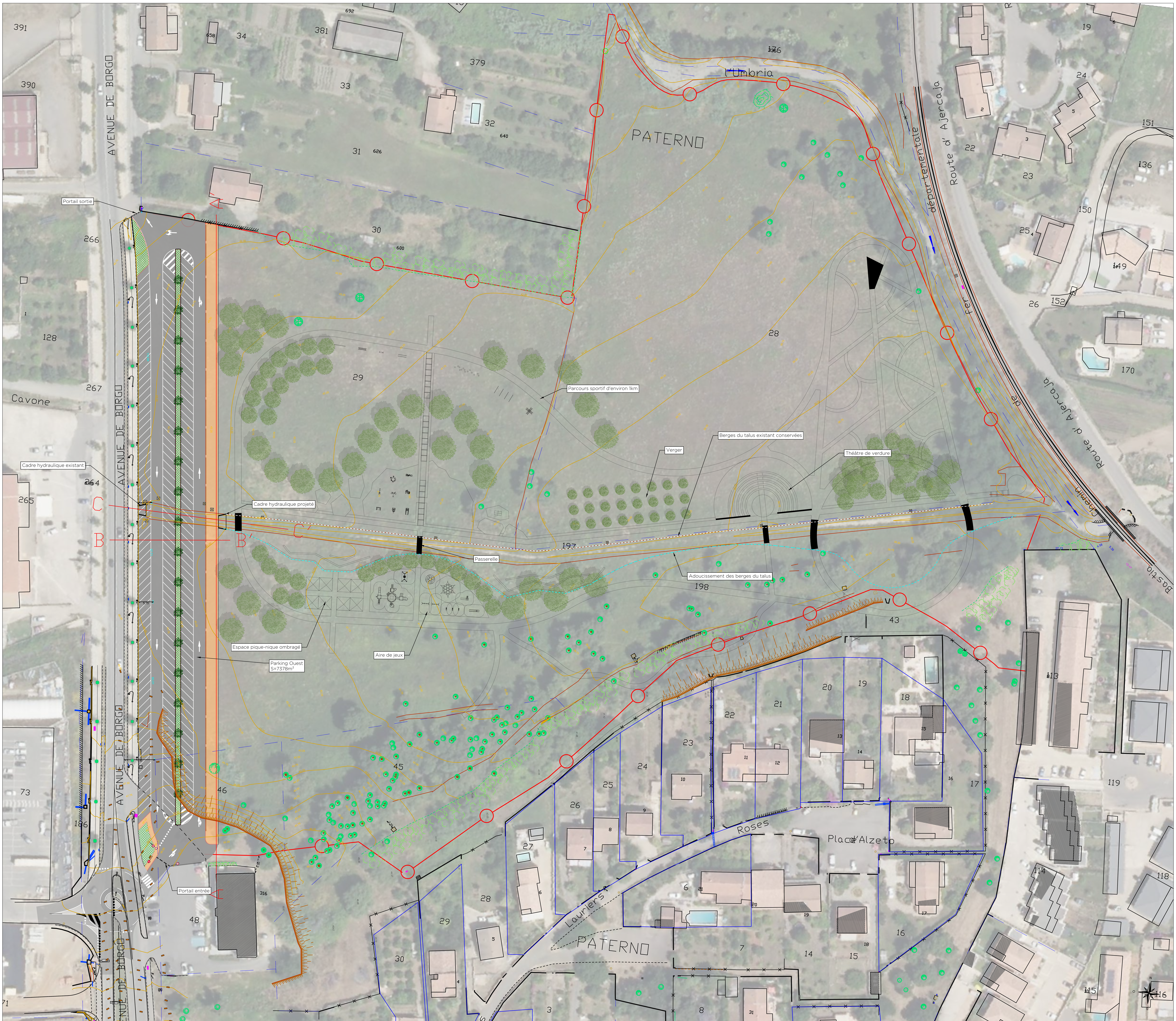

Coupe AA'
Echelle 1/500

Nord

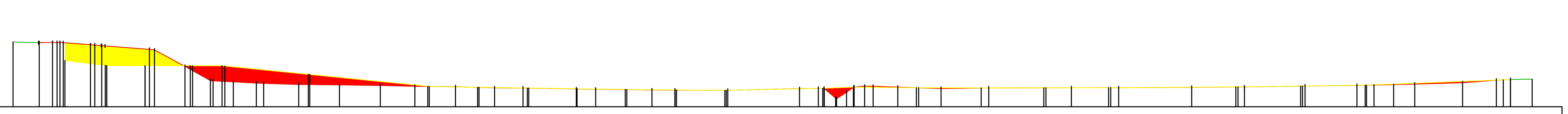

Altitudes TN	50.83, 50.73, 50.74, 50.24, 49.52, 46.76, 44.34, 44.18, 43.93, 43.73, 43.67, 43.56, 43.43, 43.35, 43.19, 43.15, 42.99, 42.94, 42.83, 42.81, 42.75, 43.03, 43.08, 41.42, 43.31, 43.43, 43.28, 43.06, 43.17, 43.18, 43.19, 43.28, 43.34, 43.47, 43.59, 43.80, 44.03, 44.45, 44.62
Altitudes Projet	47.75, 46.89, 46.89, 46.85, 46.83, 45.41, 43.40, 43.26, 43.14, 43.00, 42.89, 42.81, 42.77, 43.11, 43.29, 43.18, 43.16, 43.17, 43.19, 43.33, 43.47, 43.63, 43.80, 44.57
Différence d'altitudes	3.23, 2.63, -0.12, -2.51, -2.51, -2.25, -1.87, -1.23, -0.67, -0.22, 0.02, -0.03, -0.01, -0.01, -0.02, -0.02, -0.01, -0.02, 0.00, -0.01, -1.75, 0.01, 0.17, 0.07, -0.12, 0.01, -0.00, -0.01, -0.00, -0.01, -0.01, -0.02, -0.14, -0.21, -0.02
Pente projet fini	-12.1 %, 0.0 %, 0.0 %, 0.0 %, -10.0 %, -10.0 %, -1.6 %, -1.4 %, -1.7 %, -1.3 %, -1.0 %, -0.6 %, 2.1 %, 3.8 %, -1.0 %, -0.3 %, 0.1 %, 0.1 %, 0.1 %, 0.7 %, 1.3 %, 1.5 %, 3.8 %

Date : 01/03/2023 Dossier : 9999_Borgo_Eco Parc_Scénario 1_Parking Sud halle

Coupe BB'
Echelle 1/50

Est

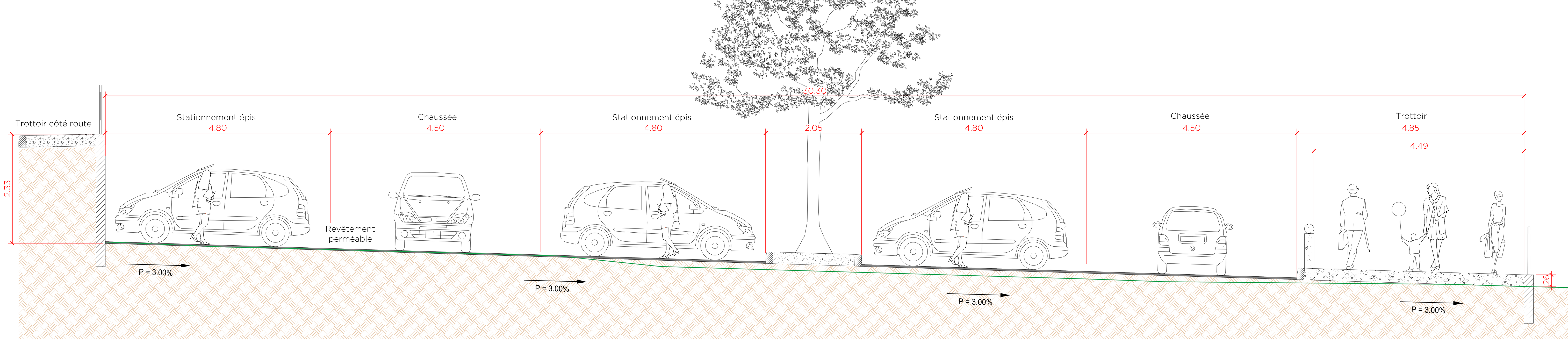

DEPARTEMENT DE LA HAUTE-CORSE

Mairie de Borgo
Département de la Haute-Corse

COMMUNE DE BORGO

PROJET D'ECOPARC

DEMANDE D'ETUDE AU CAS PAR CAS

Plan de l'écoparc et du parking ouest

CODE: 1117			Echelle: 1/500	Plan n° 01 / 02
002	27/11/23	TR	FB	
001	15/02/23	TR	JLP	
000	27/10/22	TR	JLP	PREMIERE EMISSION
Indice	Date	Etabli par	Vérifié par	Observations

POZZO DI BORGO
BUREAU D'ÉTUDES TECHNIQUES

Lot. Arbuceta Ceppe - 20620 BIGUGLIA
Tel. 04.95.30.59.69 - Fax : 04.95.30.60.02
E-mail : bastia@pozzodiborgo.fr

Immeuble MAIF - Avenue du Mont Thabor - 20000 Ajaccio
Tel. 04.95.21.17.38 - Fax : 04.95.51.31.51
E-mail : ajaccio@pozzodiborgo.fr