

Demande d'examen au cas par cas préalable à la réalisation d'une étude d'impact

Article R. 122-3 du code de l'environnement

*Ce formulaire n'est pas applicable aux installations classées pour la protection
de l'environnement*

*Ce formulaire complété sera publié sur le site internet de l'autorité administrative de l'Etat
compétente en matière d'environnement*

Avant de remplir cette demande, lire attentivement la notice explicative

Cadre réservé à l'administration

Date de réception

Dossier complet le

N° d'enregistrement

1. Intitulé du projet

DEFRICHEMENT DE 2,72 HA SUR LA COMMUNE DE POPOLASCA
(BOCCA A L'AGHIALLE)

2. Identification du maître d'ouvrage ou du pétitionnaire

2.1 Personne physique

Nom

Prénom

2.2 Personne morale

Dénomination ou raison sociale

ASSOCIATION FONCIERE PASTORALE DE LA GHIUVELLINA

Nom, prénom et qualité de la personne
habilitée à représenter la personne morale

COSTA LUCIEN, PRESIDENT DE L'AFP

RCS / SIRET

20006144800011

Forme juridique

ASSOCIATION FONCIERE
AUTORISEE

Joignez à votre demande l'annexe obligatoire n°1

3. Rubrique(s) applicable(s) du tableau des seuils et critères annexé à l'article R. 122-2 du code de l'environnement et dimensionnement correspondant du projet

N° de rubrique et sous rubrique	Caractéristiques du projet au regard des seuils et critères de la rubrique
n° 47. a)	Défrichement d'une superficie de 2,72 ha.

4. Caractéristiques générales du projet

Doivent être annexées au présent formulaire les pièces énoncées à la rubrique 8.1 du formulaire

4.1 Nature du projet

DEFRICHEMENT DE 2,72 HA D'UN ESPACE FORESTIER COMPOSÉ
DE PINS LARICIO, GENEVRIERS, CHENES VERTS.

4.2 Objectifs du projet

L'OBJECTIF DU DEFRICHEMENT EST LA REOUVERTURE D'UN ESPACE PASTORAL

CETTE REOUVERTURE S'INSCRIT DANS UNE DEMARCHE DE MISE EN VALEUR DE L'ESPACE PLUS LARGE (CLOTURES, OUVERTURE DE PISTES) QUI A POUR OBJECTIF D'OFFRIR AUX AGRICULTEURS DE LA COMMUNE UN ESPACE DE TRAVAIL ADAPTÉ, MAIS AUSSI DE PERMETTRE DE LIMITER LA DIVAGATION DES ANIMAUX ET REDUIRE LE RISQUE INCENDIE.

4.3 Décrivez sommairement le projet

4.3.1 dans sa phase de réalisation

LE PERIMETRE A DEFRICHER EST ACTUELLEMENT RECOUVERT D'UNE PINÈDE DE PIN MARITIME À GENEVRIERS QUI COUVRE 50% DE L'ESPACE, ET D'UN MAQUIS À GENEVRIER, RELATIVEMENT OUVERT. LES OPERATIONS CONSISTERONT EN L'ELIMINATION DES PINS MARITIMES (ABATTUS MANUELLEMENT PUIS DESSOUCHÉS AU BULLDOZER), L'ELIMINATION DE LA STRATE ARBUSTIVE, NOTAMMENT LA BRUYÈRE PAR GYROBROYAGE. LES GENEVRIERS DÉJÀ ADULTES ET BIEN FORMÉS SERONT CONSERVÉS.

4.3.2 dans sa phase d'exploitation

LE DEFRICHAGE S'INSCRIT DANS UNE DEMARCHE D'AMENAGEMENT ET DE MISE EN VALEUR PLUS LARGE. LE PERIMETRE A DEFRICHER EST INCLU DANS UN PERIMETRE DE HA QUI SERA CLOTURÉ. IL EST PRÉVU DE CRÉER AU TOTAL 9 PARCS CLOTURÉS, AYANT TOUS UNE SUPERFICIE D'ENVIRON 10HA. CES PARCS SERONT UTILISÉS PAR LES DIFFÉRENTS ELEVEURS BOVINS DE LA COMMUNE TOUTE L'ANNÉE : L'HIVER POUR LA DISTRIBUTION DES ALIMENTS, L'ETE POUR LIMITER LA DIVAGATION DES ANIMAUX. LA GESTION COLLECTIVE DES PARCS SERA ASSURÉE PAR L'AFP.

4.4.1 A quelle(s) procédure(s) administrative(s) d'autorisation le projet a-t-il été ou sera-t-il soumis ?

La décision de l'autorité administrative de l'Etat compétente en matière d'environnement devra être jointe au(x) dossier(s) d'autorisation(s).

DEMANDE D'AUTORISATION DE DEFRIQUEMENT (DDTM)

4.4.2 Précisez ici pour quelle procédure d'autorisation ce formulaire est rempli

DEMANDE D'AUTORISATION DE DEFRIQUEMENT

4.5 Dimensions et caractéristiques du projet et superficie globale (assiette) de l'opération - préciser les unités de mesure utilisées

Grandeurs caractéristiques	Valeur
SUPERFICIE DEFRIQUEE	2,72 HA
SUPERFICIE DU PERIMETRE GLOBAL A DEFRIQUER	3,85 HA

4.6 Localisation du projet

Adresse et commune(s) d'implantation

POPOLASCA

REFERENCES CADASTRALES:

- OA 840
- OA 841
- OA 842
- OA 843
- OA 844
- OA 845
- OA 846
- OA 847
- OA 848
- OA 849

Coordonnées géographiques¹

Long. 9° 8' 87" E Lat. 42° 25' 39" N

Pour les rubriques 5° a), 6° b) et d), 8°, 10°, 18°, 28° a) et b), 32° ; 41° et 42° :

Point de départ : Long. ___ ° ___ ' ___ " ___ Lat. ___ ° ___ ' ___ " ___

Point d'arrivée : Long. ___ ° ___ ' ___ " ___ Lat. ___ ° ___ ' ___ " ___

Communes traversées :

4.7 S'agit-il d'une modification/extension d'une installation ou d'un ouvrage existant ?

Oui Non

4.7.1 Si oui, cette installation ou cet ouvrage a-t-il fait l'objet d'une étude d'impact ?

Oui Non

4.7.2 Si oui, à quelle date a-t-il été autorisé ?

4.8 Le projet s'inscrit-il dans un programme de travaux ?

Oui Non

Si oui, de quels projets se compose le programme ?

IL EST PREVU DE CREER 9 PARCS DONT DEUX BENEFICIERONT DE TRAVAUX D'OUVERTURE DE L'ESPACE. IL EST EGALEMENT PREVU DE CREER DEUX DESERTES AGRICOLES AFIN DE RENDRE ACCESSIBLES DES TERRAINS AUJOURD'HUI ISOLÉS.

¹ Pour l'outre-mer, voir notice explicative

5. Sensibilité environnementale de la zone d'implantation envisagée

5.1 Occupation des sols

Quel est l'usage actuel des sols sur le lieu de votre projet ?

LES TERRAINS SONT ACTUELLEMENT PATUREES PAR DES BOVINS EN LIBRE PARCOURS.

Existe-t-il un ou plusieurs documents d'urbanisme (ensemble des documents d'urbanisme concernés) réglementant l'occupation des sols sur le lieu/tracé de votre projet ?

Oui

Non

Si oui, intitulé et date d'approbation :
Précisez le ou les règlements applicables à la zone du projet

Pour les rubriques 33° à 37°, le ou les documents ont-ils fait l'objet d'une évaluation environnementale ?

Oui

Non

5.2 Enjeux environnementaux dans la zone d'implantation envisagée :

Complétez le tableau suivant, par tous moyens utiles, notamment à partir des informations disponibles sur le site internet <http://www.developpement-durable.gouv.fr/etude-impact>

Le projet se situe-t-il :	Oui	Non	Lequel/Laquelle ?
dans une zone naturelle d'intérêt écologique, faunistique et floristique de type I ou II (ZNIEFF) ou couverte par un arrêté de protection de biotope ?	<input type="checkbox"/>	<input checked="" type="checkbox"/>	
en zone de montagne ?	<input checked="" type="checkbox"/>	<input type="checkbox"/>	
sur le territoire d'une commune littorale ?	<input type="checkbox"/>	<input checked="" type="checkbox"/>	
dans un parc national, un parc naturel marin, une réserve naturelle (régionale ou nationale) ou un parc naturel régional ?	<input checked="" type="checkbox"/>	<input type="checkbox"/>	PARC NATUREL REGIONAL DE CORSE
sur un territoire couvert par un plan de prévention du bruit, arrêté ou le cas échéant, en cours d'élaboration ?	<input type="checkbox"/>	<input checked="" type="checkbox"/>	

dans une aire de mise en valeur de l'architecture et du patrimoine ou une zone de protection du patrimoine architectural, urbain et paysager ?	<input type="checkbox"/>	<input checked="" type="checkbox"/>	
dans une zone humide ayant fait l'objet d'une délimitation ?	<input type="checkbox"/>	<input checked="" type="checkbox"/>	
dans une commune couverte par un plan de prévention des risques naturels prévisibles ou par un plan de prévention des risques technologiques ? si oui, est-il prescrit ou approuvé ?	<input type="checkbox"/>	<input checked="" type="checkbox"/>	
dans un site ou sur des sols pollués ?	<input type="checkbox"/>	<input checked="" type="checkbox"/>	
dans une zone de répartition des eaux ?	<input type="checkbox"/>	<input checked="" type="checkbox"/>	
dans un périmètre de protection rapprochée d'un captage d'eau destiné à l'alimentation humaine ?	<input type="checkbox"/>	<input type="checkbox"/>	
dans un site inscrit ou classé ?	<input type="checkbox"/>	<input checked="" type="checkbox"/>	
Le projet se situe-t-il, dans ou à proximité :	Oui	Non	Lequel et à quelle distance ?
d'un site Natura 2000 ?	<input checked="" type="checkbox"/>	<input type="checkbox"/>	ZPS Haute vallée d'Asio, forêt de TARTAGINE, aiguilles de Poplasca. à 4,5km
d'un monument historique ou d'un site classé au patrimoine mondial de l'UNESCO ?	<input type="checkbox"/>	<input checked="" type="checkbox"/>	

6. Caractéristiques de l'impact potentiel du projet sur l'environnement et la santé humaine

6.1 Le projet envisagé est-il susceptible d'avoir les incidences suivantes ?

Veillez compléter le tableau suivant :

Domaines de l'environnement :		Oui	Non	De quelle nature ? De quelle importance ? <i>Appréciez sommairement l'impact potentiel</i>
Ressources	engendre-t-il des prélèvements d'eau ?	<input type="checkbox"/>	<input checked="" type="checkbox"/>	
	impliquera-t-il des drainages / ou des modifications prévisibles des masses d'eau souterraines ?	<input type="checkbox"/>	<input checked="" type="checkbox"/>	
	est-il excédentaire en matériaux ?	<input type="checkbox"/>	<input checked="" type="checkbox"/>	
	est-il déficitaire en matériaux ?	<input type="checkbox"/>	<input checked="" type="checkbox"/>	
	Si oui, utilise-t-il les ressources naturelles du sol ou du sous-sol ?	<input type="checkbox"/>	<input checked="" type="checkbox"/>	
Milieu naturel	est-il susceptible d'entraîner des perturbations, des dégradations, des destructions de la biodiversité existante : faune, flore, habitats, continuités écologiques ?	<input type="checkbox"/>	<input type="checkbox"/>	
	est-il susceptible d'avoir des incidences sur les zones à sensibilité particulière énumérées au 5.2 du présent formulaire ?	<input type="checkbox"/>	<input checked="" type="checkbox"/>	

	Engendre-t-il la consommation d'espaces naturels, agricoles, forestiers, maritimes ?	<input checked="" type="checkbox"/>	<input type="checkbox"/>	Ce projet engendre la consommation d'un espace forestier au profit d'un espace pastoral.
Risques et nuisances	Est-il concerné par des risques technologiques ?	<input type="checkbox"/>	<input checked="" type="checkbox"/>	
	Est-il concerné par des risques naturels ?	<input type="checkbox"/>	<input checked="" type="checkbox"/>	
	Engendre-t-il des risques sanitaires ?	<input type="checkbox"/>	<input type="checkbox"/>	
	Est-il concerné par des risques sanitaires ?	<input type="checkbox"/>	<input type="checkbox"/>	
Commodités de voisinage	Est-il source de bruit ?	<input type="checkbox"/>	<input checked="" type="checkbox"/>	
	Est-il concerné par des nuisances sonores ?	<input type="checkbox"/>	<input checked="" type="checkbox"/>	
	Engendre-t-il des odeurs ?	<input type="checkbox"/>	<input checked="" type="checkbox"/>	
	Est-il concerné par des nuisances olfactives ?	<input type="checkbox"/>	<input checked="" type="checkbox"/>	
	Engendre-t-il des vibrations ?	<input type="checkbox"/>	<input checked="" type="checkbox"/>	
	Est-il concerné par des vibrations ?	<input type="checkbox"/>	<input checked="" type="checkbox"/>	

	Engendre-t-il des émissions lumineuses ?	<input type="checkbox"/>	<input checked="" type="checkbox"/>	
	Est-il concerné par des émissions lumineuses ?	<input type="checkbox"/>	<input checked="" type="checkbox"/>	
Pollutions	Engendre-t-il des rejets polluants dans l'air ?	<input type="checkbox"/>	<input checked="" type="checkbox"/>	
	Engendre-t-il des rejets hydrauliques ? Si oui, dans quel milieu ?	<input type="checkbox"/>	<input checked="" type="checkbox"/>	
	Engendre-t-il la production d'effluents ou de déchets non dangereux, inertes, dangereux ?	<input type="checkbox"/>	<input checked="" type="checkbox"/>	
Patrimoine / Cadre de vie / Population	Est-il susceptible de porter atteinte au patrimoine architectural, culturel, archéologique et paysager ?	<input type="checkbox"/>	<input checked="" type="checkbox"/>	
	Engendre-t-il des modifications sur les activités humaines (agriculture, sylviculture, urbanisme / aménagements) ?	<input checked="" type="checkbox"/>	<input type="checkbox"/>	<p><i>Ce projet permettra l'exploitation d'un milieu aux potentialités pastorales sous exploitées.</i></p>

6.2 Les incidences du projet identifiées au 6.1 sont-elles susceptibles d'être cumulées avec d'autres projets connus ?

Oui Non Si oui, décrivez lesquelles :

Comme indiqué précédemment, le défrichement s'inscrit dans un programme de travaux permettant une mise en valeur de l'espace. Après les travaux, ces terrains seront entretenus grâce à une présence animale suffisante permise par la mise en place de clôtures.

6.3 Les incidences du projet identifiées au 6.1 sont-elles susceptibles d'avoir des effets de nature transfrontière ?

Oui Non Si oui, décrivez lesquels :

7. Auto-évaluation (facultatif)

Au regard du formulaire rempli, estimez-vous qu'il est nécessaire que votre projet fasse l'objet d'une étude d'impact ou qu'il devrait en être dispensé ? Expliquez pourquoi.

8. Annexes

8.1 Annexes obligatoires

Objet		
1	L'annexe n°1 intitulée « informations nominatives relatives au maître d'ouvrage ou pétitionnaire » - non publiée ;	X
2	Un plan de situation au 1/25 000 ou, à défaut, à une échelle comprise entre 1/16 000 et 1/64 000 (Il peut s'agir d'extraits cartographiques du document d'urbanisme s'il existe) ;	X
3	Au minimum, 2 photographies datées de la zone d'implantation, avec une localisation cartographique des prises de vue, l'une devant permettre de situer le projet dans l'environnement proche et l'autre de le situer dans le paysage lointain ;	X
4	Un plan du projet <u>ou</u> , pour les travaux, ouvrages ou aménagements visés aux rubriques 5° a), 6° b) et d), 8°, 10°, 18°, 28° a) et b), 32°, 41° et 42° un projet de tracé ou une enveloppe de tracé ;	X
5	Sauf pour les travaux, ouvrages ou aménagements visés aux rubriques 5° a), 6° b) et d), 8°, 10°, 18°, 28° a) et b), 32°, 41° et 42° : plan des abords du projet (100 mètres au minimum) pouvant prendre la forme de photos aériennes datées et complétées si nécessaire selon les évolutions récentes, à une échelle comprise entre 1/2 000 et 1/5 000. Ce plan devra préciser l'affectation des constructions et terrains avoisinants ainsi que les canaux, plans d'eau et cours d'eau ;	X

8.2 Autres annexes volontairement transmises par le maître d'ouvrage ou pétitionnaire

Veillez compléter le tableau ci-joint en indiquant les annexes jointes au présent formulaire d'évaluation, ainsi que les parties auxquelles elles se rattachent

Objet
6. RELEVÉ PARCELLAIRE DE L'OPERATION

9. Engagement et signature

Je certifie sur l'honneur l'exactitude des renseignements ci-dessus

Fait à

POPOLASCA

le,

26 JUL. 2018

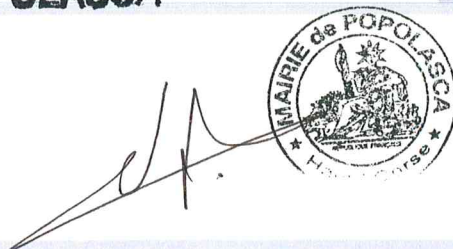

Signature

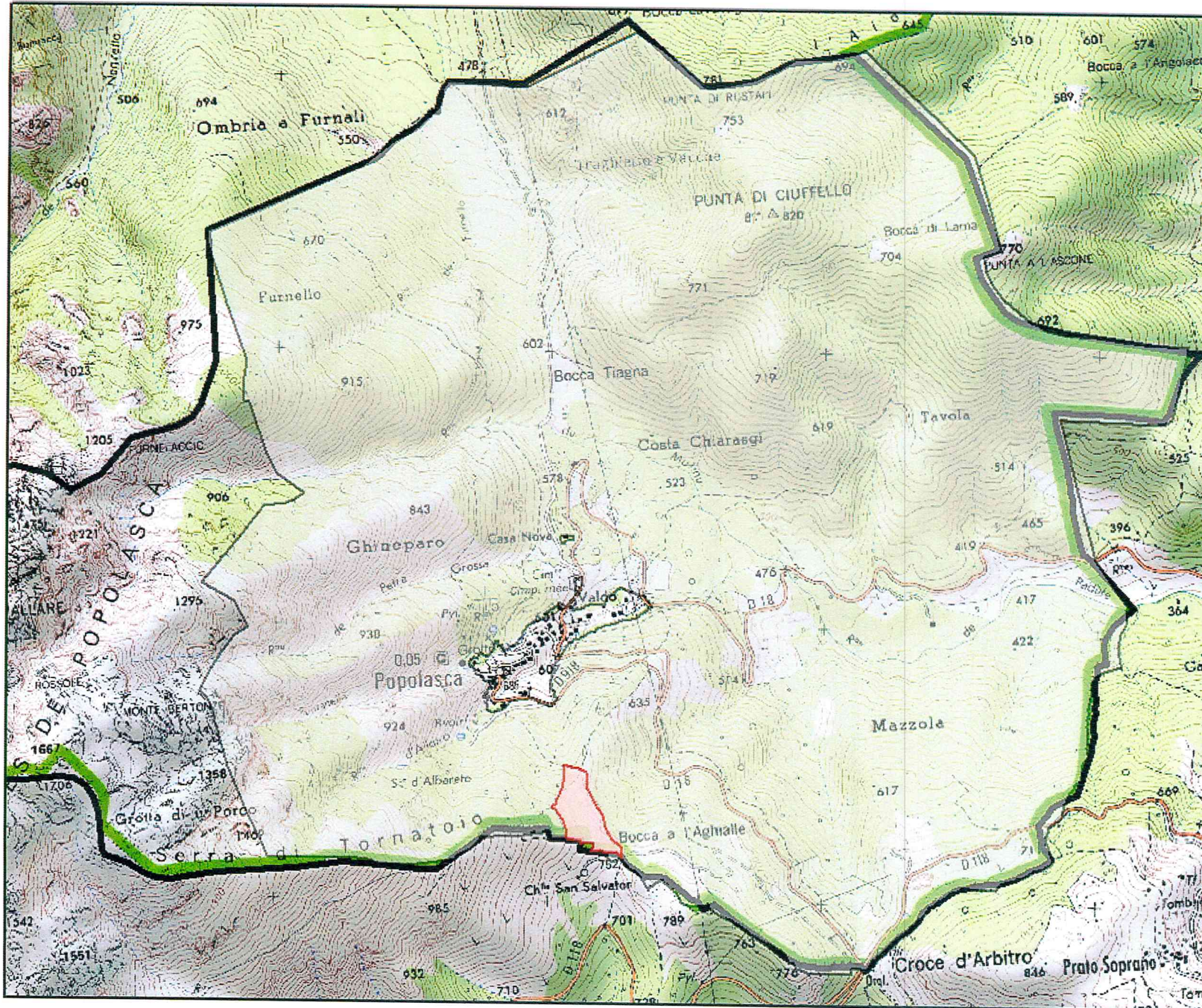

Plan de situation au 1 : 20 000
Secteur Bocca a l'Aghiale



Légende

-  Perimetre de l'AFP
-  Périmètre à défricher
-  Bocca a l'Aghiale



0 0,1750,35 0,7
Kilomètres

1:20 000

Photographies de la zone d'implantation du projet

Localisation cartographique des prises de vue

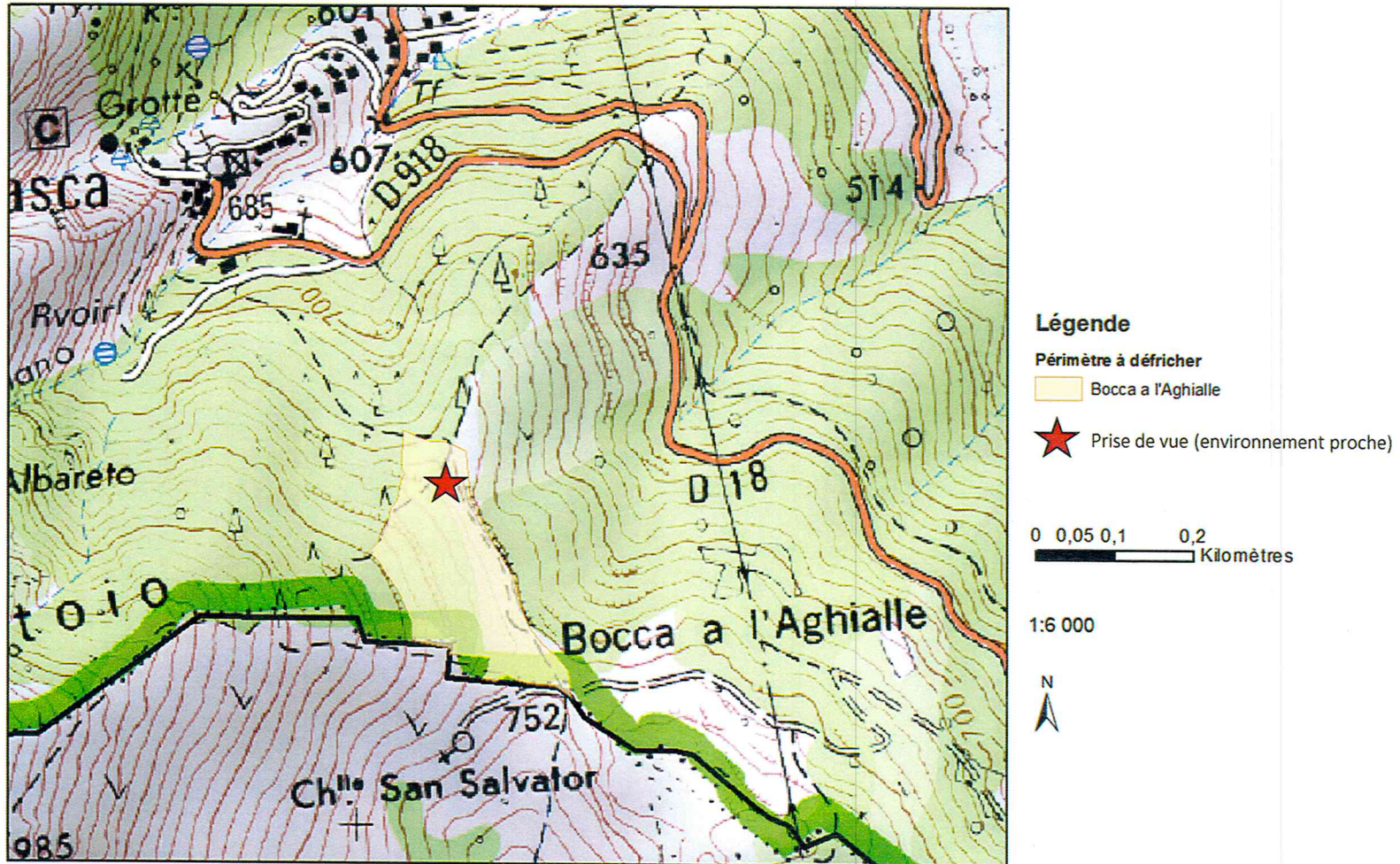

Environnement proche :



Figure 1 : Photos du périmètre à défricher prises le 26 mars 2018

Environnement lointain :



Figure 2 : Vue aérienne du périmètre à défricher (Source : Google Earth)

Plan des projets de l'AFP de la Ghjuvellina

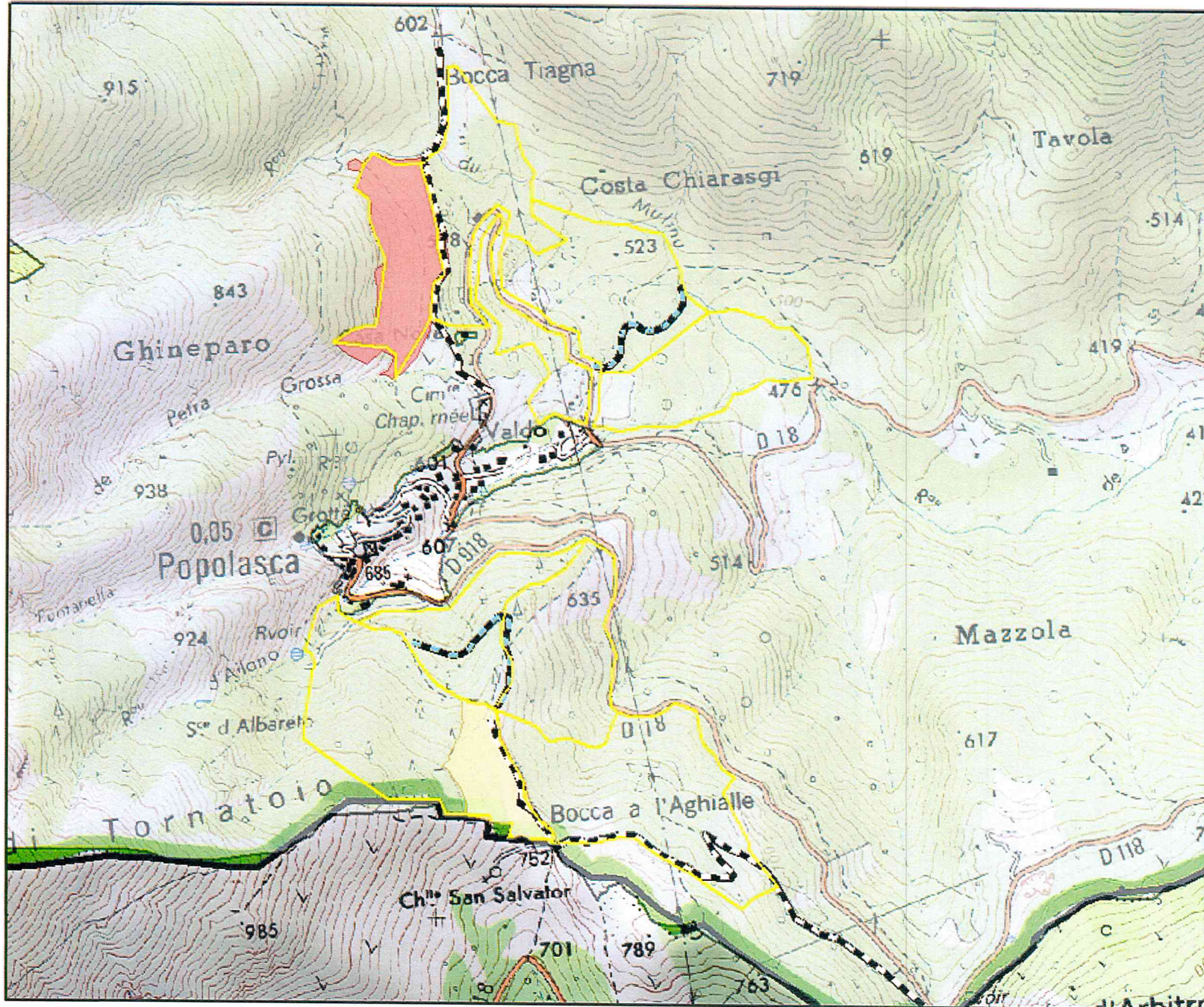

Légende

 Périmètre de l'AFP

Périmètres à défricher

 Bocca Tiagna

 Bocca a l'Aghialle

Clotures

 Clotures

Pistes

 Pistes existantes

 Pistes en projet

0 0,1 0,2 0,4
Kilomètres

1:12 500



Plan des abords du projet
Périmètre de Bocca a l'Aghialle



Légende

-  Routes départementales
-  Cours d'eau
-  Abord du projet (100m)
- Périmètres à défricher**
-  Bocca Tiagna
-  Bocca a l'Aghialle
- Projet de clôtures**
-  Projet de clôtures
- Pistes**
-  Pistes existantes
-  Pistes en projet

0 0,04250,085 0,17
Kilomètres

1:3 528,15



Relevé parcellaire de localisation de l'opération

Périmètre. Bocca a l'Aghiale

Commune	Section	Numéro	Lieu-dit	Surface (m ²)
Popolasca	0A	840	AJALE	2951
Popolasca	0A	841	AJALE	2385
Popolasca	0A	842	AJALE	2181
Popolasca	0A	843	AJALE	2416
Popolasca	0A	844	AJALE	5595
Popolasca	0A	845	AJALE	2568
Popolasca	0A	846	AJALE	4630
Popolasca	0A	847	AJALE	3891
Popolasca	0A	848	AJALE	4783
Popolasca	0A	849	ORZALE	7126

Demande d'examen au cas par cas préalable à la réalisation d'une étude d'impact

Article R. 122-3 du code de l'environnement

Ce formulaire n'est pas applicable aux installations classées pour la protection
de l'environnement

Ce formulaire complété sera publié sur le site internet de l'autorité administrative de l'Etat
compétente en matière d'environnement

Avant de remplir cette demande, lire attentivement la notice explicative

Cadre réservé à l'administration

Date de réception

Dossier complet le

N° d'enregistrement

1. Intitulé du projet

DEFRICHEMENT DE 6,41 HA SUR LA COMMUNE DE POPOLASCA
(BOCCA TIAGNA)

2. Identification du maître d'ouvrage ou du pétitionnaire

2.1 Personne physique

Nom

Prénom

2.2 Personne morale

Dénomination ou raison sociale

ASSOCIATION FONCIERE PASTORALE DE LA GHJUVELLINA

Nom, prénom et qualité de la personne
habilitée à représenter la personne morale

COSTA LUCIEN, PRESIDENT DE L'AFP

RCS / SIRET

20010611448101011

Forme juridique

ASSOCIATION FONCIERE
AUTORISEE

Joignez à votre demande l'annexe obligatoire n°1

3. Rubrique(s) applicable(s) du tableau des seuils et critères annexé à l'article R. 122-2 du code de l'environnement et dimensionnement correspondant du projet

N° de rubrique et sous rubrique	Caractéristiques du projet au regard des seuils et critères de la rubrique
47. a)	DEFRICHEMENT D'UNE SUPERFICIE DE 6,41 HA.

4. Caractéristiques générales du projet

Doivent être annexées au présent formulaire les pièces énoncées à la rubrique 8.1 du formulaire

4.1 Nature du projet

DEFRICHEMENT DE 6,41 HA D'UN ESPACE FORESTIER COMPOSÉ
PRINCIPALEMENT DE GENEVRIERS, BRUYERES ET CHÊNES VERTS.

4.2 Objectifs du projet

L'OBJECTIF DU DÉFRICHEMENT EST LA RÉOUVERTURE D'UN ESPACE PASTORAL.

CETTE RÉOUVERTURE S'INSCRIT DANS UNE DÉMARCHÉ DE MISE EN VALEUR DU TERRITOIRE PLUS LARGE (CLOTURES, CRÉATION PISTE) QUI A POUR OBJECTIF D'OFFRIR UN ESPACE DE TRAVAIL ADAPTÉ AUX AGRICULTEURS DE LA COMMUNE, DE LIMITER LA DIVAGATION DES VACHES ET DE RÉDUIRE LE RISQUE INCENDIE SUR LA COMMUNE.

4.3 Décrivez sommairement le projet

4.3.1 dans sa phase de réalisation

LE PÉRIMÈTRE À DÉFRICHER EST ACTUELLEMENT RECOUVERT D'UN MAQUIS A CHENES VERTS COMPOSÉ D'UNE STRATE ARBUSTIVE COUVRANT ENVIRON 50% DE L'ESPACE (CISTES, GENEVRIERS, BRUYERES) ET D'UNE STRATE ARBOREÉE.

LES OPERATIONS CONSISTERONT EN L'ÉLIMINATION DE LA STRATE ARBUSTIVE PAR GYROBROYAGE, LES CHENES VERTS SERONT CONSERVÉS, LES PINS MARITIMES SERONT SYSTEMATIQUÉMENT ÉLIMINÉS.

4.3.2 dans sa phase d'exploitation

LE DÉFRICHAGE S'INSCRIT DANS UNE DÉMARCHÉ D'AMÉNAGEMENT ET DE MISE EN VALEUR PLUS LARGE. LE PÉRIMÈTRE A DÉFRICHER EST INCLU DANS UN PÉRIMÈTRE DE 7HA QUI SERA CLOTURÉ. IL EST PRÉVU DE CRÉER AU TOTAL 9 PARCS CLOTURÉS, AYANT TOUS UNE SUPERFICIE D'ENVIRON 40HA. LES PARCS SERONT UTILISÉS PAR LES DIFFÉRENTS ÉLEVEURS BOVIN DE LA COMMUNE TOUTE L'ANNÉE : L'HIVER LES PARCS PERMETTRONT LA DISTRIBUTION DES ALIMENTS, L'ÉTÉ (AVANT ET APRÈS LA MONTÉE EN ESTIVE) LES PARCS PERMETTRONT DE CONTENIR LES VACHES ET ÉVITER LEUR DIVAGATION. LA GESTION COLLECTIVE DE CES PARCS SERA ASSURÉE PAR L'AFP.

4.4.1 A quelle(s) procédure(s) administrative(s) d'autorisation le projet a-t-il été ou sera-t-il soumis ?

La décision de l'autorité administrative de l'Etat compétente en matière d'environnement devra être jointe au(x) dossier(s) d'autorisation(s).

DEMANDE D'AUTORISATION DE DEFRICHEMENT

4.4.2 Précisez ici pour quelle procédure d'autorisation ce formulaire est rempli

DEMANDE D'AUTORISATION DE DEFRICHEMENT

4.5 Dimensions et caractéristiques du projet et superficie globale (assiette) de l'opération - préciser les unités de mesure utilisées

Grandeurs caractéristiques	Valeur
SUPERFICIE DEFRICHÉE	6,4129 HA
SUPERFICIE DU PERIMETRE GLOBAL À DEFRICHER	7,03 HA

4.6 Localisation du projet

Adresse et commune(s) d'implantation

POPOLASCA.
 ref. cadastrales
 OB 120 OB 135
 OB 121 OB 136
 OB 122 OB 137
 OB 125 OB 138
 OB 127 OB 139
 OB 129 OB 140
 OB 430 OB 141
 OB 131 OB 153
 OB 132 OB 155
 OB 133 OB 156
 OB 134

Coordonnées géographiques¹

Long. 9 ° 8 ' 8 " E Lat. 42 ° 26 ' 17 " N

Pour les rubriques 5° a), 6° b) et d), 8°, 10°, 18°, 28° a) et b), 32° ; 41° et 42° :

Point de départ : Long. ___ ° ___ ' ___ " ___ Lat. ___ ° ___ ' ___ " ___

Point d'arrivée : Long. ___ ° ___ ' ___ " ___ Lat. ___ ° ___ ' ___ " ___

Communes traversées :

4.7 S'agit-il d'une modification/extension d'une installation ou d'un ouvrage existant ?

Oui Non

4.7.1 Si oui, cette installation ou cet ouvrage a-t-il fait l'objet d'une étude d'impact ?

Oui Non

4.7.2 Si oui, à quelle date a-t-il été autorisé ?

4.8 Le projet s'inscrit-il dans un programme de travaux ?

Oui Non

Si oui, de quels projets se compose le programme ?

IL EST PRÉVU DE CRÉER 9 PARCS CLOTURÉS, DONT DEUX BÉNÉFICIERONT D'UNE OUVERTURE DU MILIEU. IL EST ÉGALEMENT PRÉVU DE CRÉER DEUX DESSERTES AGRICOLES POUR RENDRE ACCESSIBLES DES TERRAINS ACTUELLEMENT ISOLÉS.

¹ Pour l'outre-mer, voir notice explicative

5. Sensibilité environnementale de la zone d'implantation envisagée

5.1 Occupation des sols

Quel est l'usage actuel des sols sur le lieu de votre projet ?

LES TERRAINS SONT ACTUELLEMENT PATURES PAR LES BOVINS EN LIBRE PARCOURS.

Existe-t-il un ou plusieurs documents d'urbanisme (ensemble des documents d'urbanisme concernés) réglementant l'occupation des sols sur le lieu/tracé de votre projet ?

Oui

Non

Si oui, intitulé et date d'approbation :
Précisez le ou les règlements applicables à la zone du projet

Pour les rubriques 33° à 37°, le ou les documents ont-ils fait l'objet d'une évaluation environnementale ?

Oui

Non

5.2 Enjeux environnementaux dans la zone d'implantation envisagée :

Complétez le tableau suivant, par tous moyens utiles, notamment à partir des informations disponibles sur le site internet <http://www.developpement-durable.gouv.fr/etude-impact>

Le projet se situe-t-il :	Oui	Non	Lequel/Laquelle ?
dans une zone naturelle d'intérêt écologique, faunistique et floristique de type I ou II (ZNIEFF) ou couverte par un arrêté de protection de biotope ?	<input type="checkbox"/>	<input checked="" type="checkbox"/>	
en zone de montagne ?	<input checked="" type="checkbox"/>	<input type="checkbox"/>	
sur le territoire d'une commune littorale ?	<input type="checkbox"/>	<input checked="" type="checkbox"/>	
dans un parc national, un parc naturel marin, une réserve naturelle (régionale ou nationale) ou un parc naturel régional ?	<input checked="" type="checkbox"/>	<input type="checkbox"/>	PARC NATUREL REGIONAL DE CORSE
sur un territoire couvert par un plan de prévention du bruit, arrêté ou le cas échéant, en cours d'élaboration ?	<input type="checkbox"/>	<input checked="" type="checkbox"/>	

dans une aire de mise en valeur de l'architecture et du patrimoine ou une zone de protection du patrimoine architectural, urbain et paysager ?	<input type="checkbox"/>	<input checked="" type="checkbox"/>	
dans une zone humide ayant fait l'objet d'une délimitation ?	<input type="checkbox"/>	<input checked="" type="checkbox"/>	
dans une commune couverte par un plan de prévention des risques naturels prévisibles ou par un plan de prévention des risques technologiques ? si oui, est-il prescrit ou approuvé ?	<input type="checkbox"/>	<input checked="" type="checkbox"/>	
dans un site ou sur des sols pollués ?	<input type="checkbox"/>	<input checked="" type="checkbox"/>	
dans une zone de répartition des eaux ?	<input type="checkbox"/>	<input checked="" type="checkbox"/>	
dans un périmètre de protection rapprochée d'un captage d'eau destiné à l'alimentation humaine ?	<input type="checkbox"/>	<input checked="" type="checkbox"/>	
dans un site inscrit ou classé ?	<input type="checkbox"/>	<input checked="" type="checkbox"/>	
Le projet se situe-t-il, dans ou à proximité :	Oui	Non	Lequel et à quelle distance ?
d'un site Natura 2000 ?	<input checked="" type="checkbox"/>	<input type="checkbox"/>	ZPS Haute vallée d'ASCO, forêt de TARTAGINE, aiguilles de POPOLASCA.
d'un monument historique ou d'un site classé au patrimoine mondial de l'UNESCO ?	<input type="checkbox"/>	<input checked="" type="checkbox"/>	

6. Caractéristiques de l'impact potentiel du projet sur l'environnement et la santé humaine

6.1 Le projet envisagé est-il susceptible d'avoir les incidences suivantes ?

Veillez compléter le tableau suivant :

Domaines de l'environnement :		Oui	Non	De quelle nature ? De quelle importance ? <i>Appréciez sommairement l'impact potentiel</i>
Ressources	engendre-t-il des prélèvements d'eau ?	<input type="checkbox"/>	<input checked="" type="checkbox"/>	
	impliquera-t-il des drainages / ou des modifications prévisibles des masses d'eau souterraines ?	<input type="checkbox"/>	<input checked="" type="checkbox"/>	
	est-il excédentaire en matériaux ?	<input type="checkbox"/>	<input checked="" type="checkbox"/>	
	est-il déficitaire en matériaux ?	<input type="checkbox"/>	<input checked="" type="checkbox"/>	
	Si oui, utilise-t-il les ressources naturelles du sol ou du sous-sol ?	<input type="checkbox"/>	<input checked="" type="checkbox"/>	
Milieu naturel	est-il susceptible d'entraîner des perturbations, des dégradations, des destructions de la biodiversité existante : faune, flore, habitats, continuités écologiques ?	<input type="checkbox"/>	<input checked="" type="checkbox"/>	
	est-il susceptible d'avoir des incidences sur les zones à sensibilité particulière énumérées au 5.2 du présent formulaire ?	<input type="checkbox"/>	<input checked="" type="checkbox"/>	

	Engendre-t-il la consommation d'espaces naturels, agricoles, forestiers, maritimes ?	<input checked="" type="checkbox"/>	<input type="checkbox"/>	<i>Ce projet engendre la consommation d'un espace forestier au profit d'un espace pastoral.</i>
Risques et nuisances	Est-il concerné par des risques technologiques ?	<input type="checkbox"/>	<input checked="" type="checkbox"/>	
	Est-il concerné par des risques naturels ?	<input type="checkbox"/>	<input checked="" type="checkbox"/>	
	Engendre-t-il des risques sanitaires ? Est-il concerné par des risques sanitaires ?	<input type="checkbox"/> <input type="checkbox"/>	<input checked="" type="checkbox"/> <input checked="" type="checkbox"/>	
Commodités de voisinage	Est-il source de bruit ?	<input type="checkbox"/>	<input checked="" type="checkbox"/>	
	Est-il concerné par des nuisances sonores ?	<input type="checkbox"/>	<input checked="" type="checkbox"/>	
	Engendre-t-il des odeurs ?	<input type="checkbox"/>	<input checked="" type="checkbox"/>	
	Est-il concerné par des nuisances olfactives ?	<input type="checkbox"/>	<input checked="" type="checkbox"/>	
	Engendre-t-il des vibrations ? Est-il concerné par des vibrations ?	<input type="checkbox"/> <input type="checkbox"/>	<input checked="" type="checkbox"/> <input checked="" type="checkbox"/>	

	Engendre-t-il des émissions lumineuses ?	<input type="checkbox"/>	<input checked="" type="checkbox"/>	
	Est-il concerné par des émissions lumineuses ?	<input type="checkbox"/>	<input checked="" type="checkbox"/>	
Pollutions	Engendre-t-il des rejets polluants dans l'air ?	<input type="checkbox"/>	<input checked="" type="checkbox"/>	
	Engendre-t-il des rejets hydrauliques ? Si oui, dans quel milieu ?	<input type="checkbox"/>	<input checked="" type="checkbox"/>	
	Engendre-t-il la production d'effluents ou de déchets non dangereux, inertes, dangereux ?	<input type="checkbox"/>	<input checked="" type="checkbox"/>	
Patrimoine / Cadre de vie / Population	Est-il susceptible de porter atteinte au patrimoine architectural, culturel, archéologique et paysager ?	<input type="checkbox"/>	<input checked="" type="checkbox"/>	
	Engendre-t-il des modifications sur les activités humaines (agriculture, sylviculture, urbanisme / aménagements) ?	<input checked="" type="checkbox"/>	<input type="checkbox"/>	<p><i>Ce projet permettra l'exploitation d'un milieu aux potentialités pastorales sous exploitées.</i></p>

6.2 Les incidences du projet identifiées au 6.1 sont-elles susceptibles d'être cumulées avec d'autres projets connus ?

Oui Non Si oui, décrivez lesquelles :

Comme indiqué précédemment, le défrichement s'inscrit dans un programme de travaux permettant une mise en valeur de l'espace, entretenu par une pression animale suffisante grâce à la mise en place de parcs clôturés.

6.3 Les incidences du projet identifiées au 6.1 sont-elles susceptibles d'avoir des effets de nature transfrontière ?

Oui Non Si oui, décrivez lesquels :

7. Auto-évaluation (facultatif)

Au regard du formulaire rempli, estimez-vous qu'il est nécessaire que votre projet fasse l'objet d'une étude d'impact ou qu'il devrait en être dispensé ? Expliquez pourquoi.

8. Annexes

8.1 Annexes obligatoires

Objet		
1	L'annexe n°1 intitulée « informations nominatives relatives au maître d'ouvrage ou pétitionnaire » - non publiée ;	X
2	Un plan de situation au 1/25 000 ou, à défaut, à une échelle comprise entre 1/16 000 et 1/64 000 (Il peut s'agir d'extraits cartographiques du document d'urbanisme s'il existe) ;	X
3	Au minimum, 2 photographies datées de la zone d'implantation, avec une localisation cartographique des prises de vue, l'une devant permettre de situer le projet dans l'environnement proche et l'autre de le situer dans le paysage lointain ;	X
4	Un plan du projet <u>ou</u> , pour les travaux, ouvrages ou aménagements visés aux rubriques 5° a), 6° b) et d), 8°, 10°, 18°, 28° a) et b), 32°, 41° et 42° un projet de tracé ou une enveloppe de tracé ;	X
5	Sauf pour les travaux, ouvrages ou aménagements visés aux rubriques 5° a), 6° b) et d), 8°, 10°, 18°, 28° a) et b), 32°, 41° et 42° : plan des abords du projet (100 mètres au minimum) pouvant prendre la forme de photos aériennes datées et complétées si nécessaire selon les évolutions récentes, à une échelle comprise entre 1/2 000 et 1/5 000. Ce plan devra préciser l'affectation des constructions et terrains avoisinants ainsi que les canaux, plans d'eau et cours d'eau ;	X

8.2 Autres annexes volontairement transmises par le maître d'ouvrage ou pétitionnaire

Veillez compléter le tableau ci-joint en indiquant les annexes jointes au présent formulaire d'évaluation, ainsi que les parties auxquelles elles se rattachent

Objet
6. RELEVÉ PARCELLAIRE DE L'OPERATION

9. Engagement et signature

Je certifie sur l'honneur l'exactitude des renseignements ci-dessus

Fait à

POPOLASCA

le,

26 JUIL. 2018

Signature

Plan de situation au 1 : 20 000

Secteur Bocca a l'Aghiale

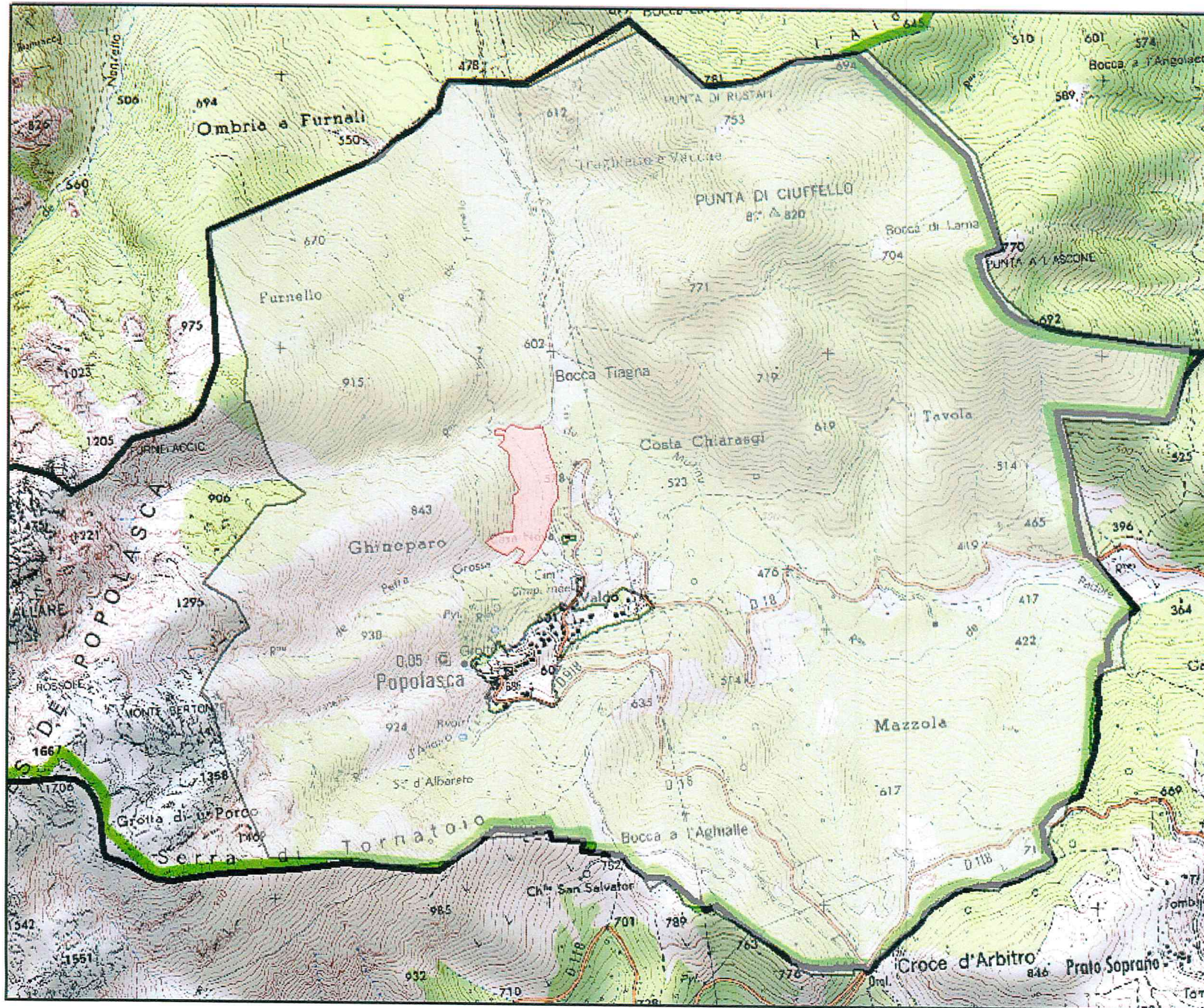

Légende

 Perimetre de l'AFP

Périmètre à défricher

 Bocca Tiagna



0 0,1750,35 0,7
Kilomètres

1:20 000

Photographies de la zone d'implantation du projet

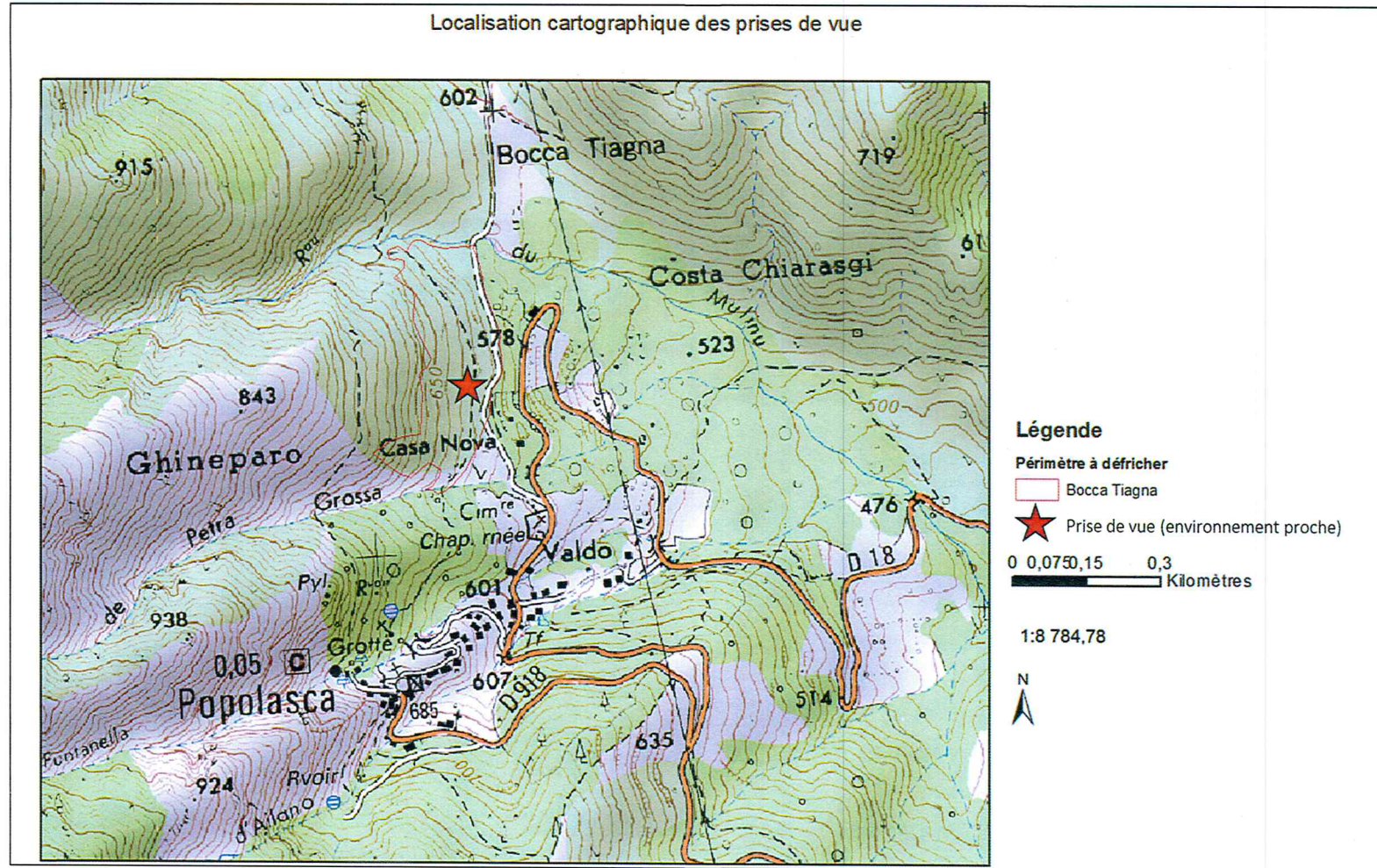

Environnement proche :



Figure 1 : Périmètre à défricher; photos prises le 18 juillet 2018

Environnement lointain :



Figure 2 : Photographie aérienne du périmètre à défricher (Source : Google Earth)

Plan des projets de l'AFP de la Ghjuvellina

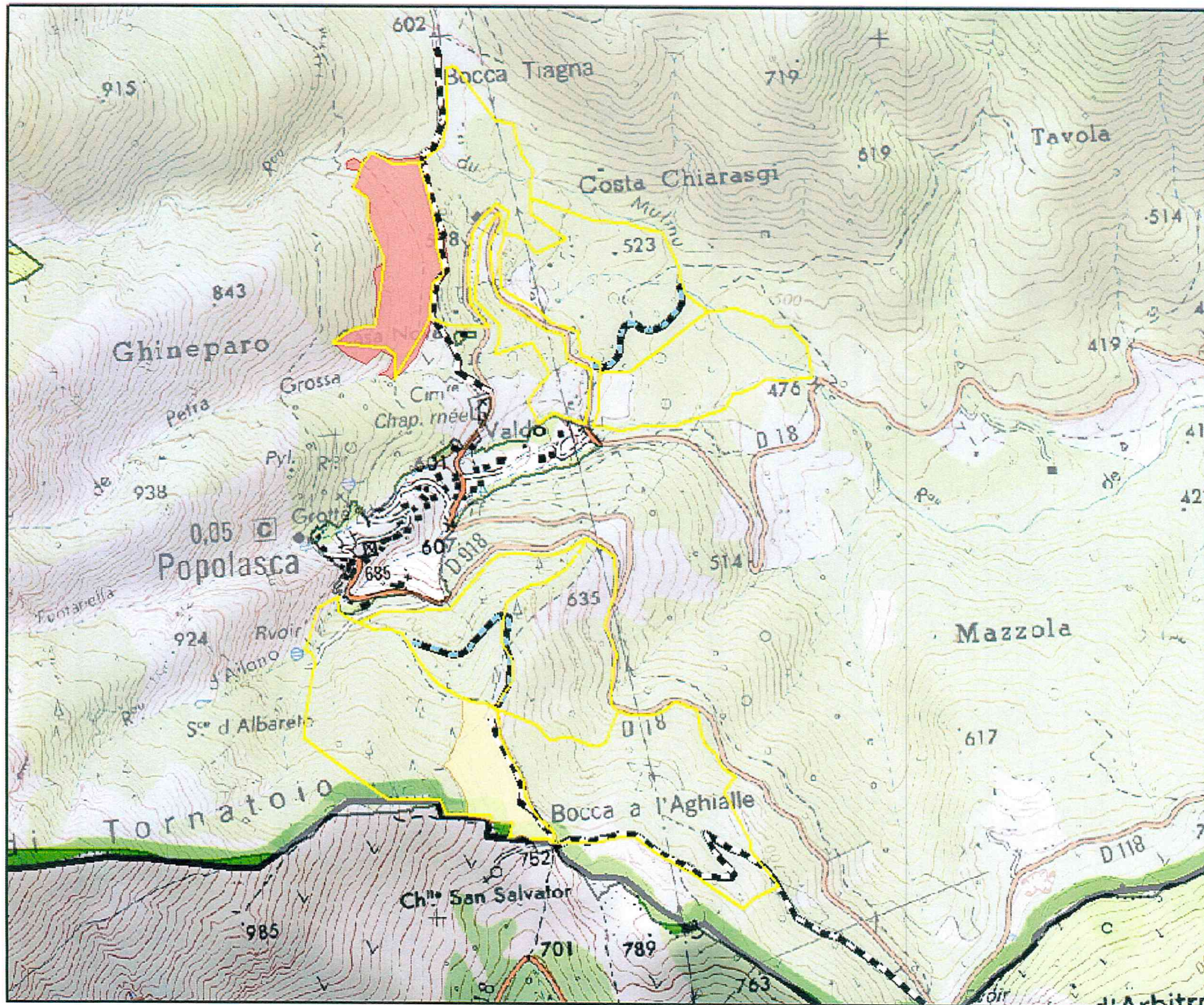

Légende

 Périmètre de l'AFP

Périmètres à défricher

 Bocca Tiagna

 Bocca a l'Aghialle

Clotures

 Clotures

Pistes

 Pistes existantes

 Pistes en projet

0 0,1 0,2 0,4
 Kilomètres

1:12 500



Plan des abords du projet Périmètre de Bocca Tiagna

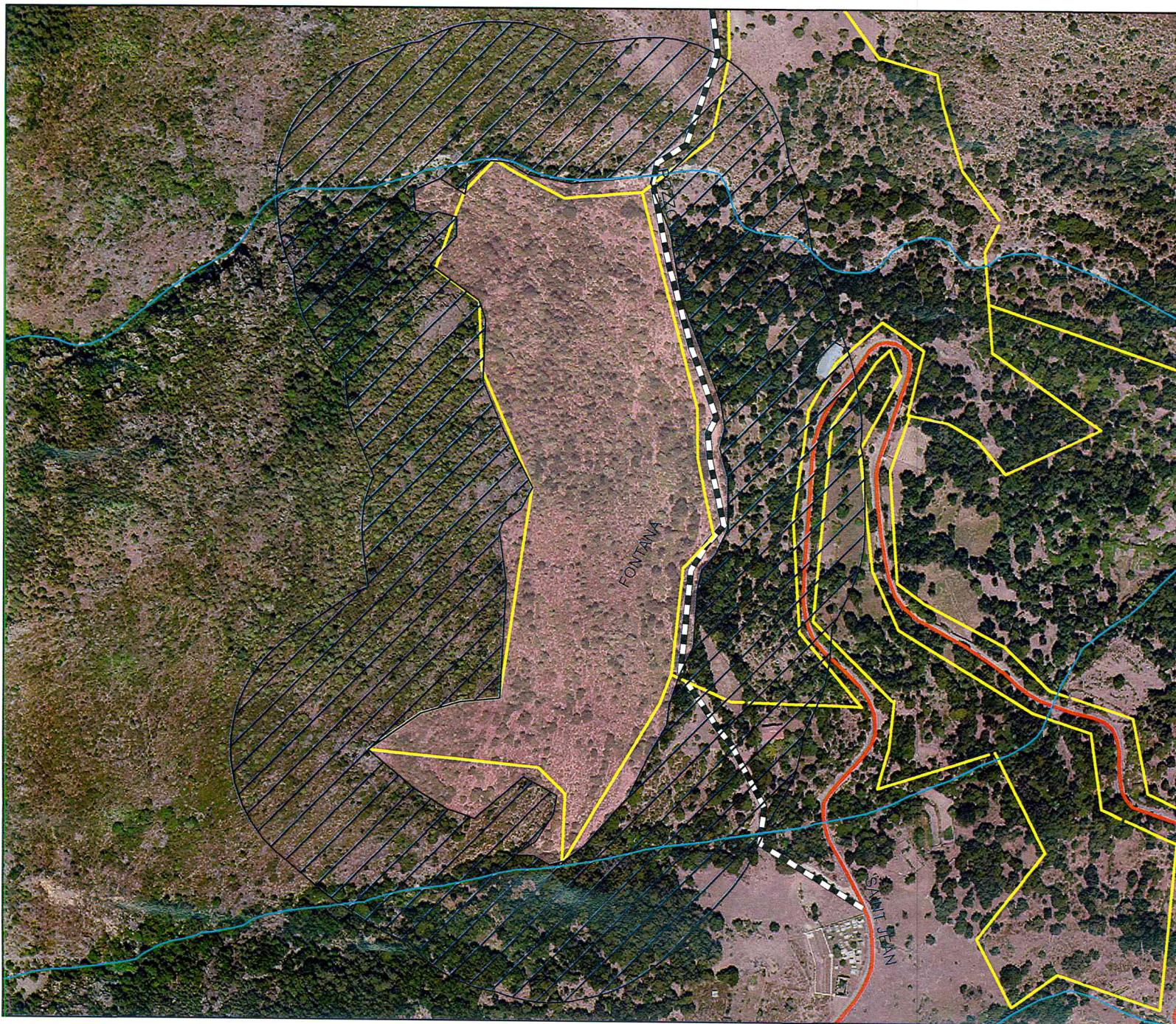

Légende

— Routes départementales

— Cours d'eau

▨ Abord du projet (100m)

Périmètres à défricher

▭ Bocca Tiagna

▭ Bocca a l'Aghiale

Projet de clôtures

— Projet de clôtures

Pistes

▬ Pistes existantes

▬ Pistes en projet



1:4 067,4



Relevé parcellaire de localisation de l'opération

Périmètre. Bocca Tiagna

Commune	Section	Numéro	Lieu-dit	Surface (m ²)
Popolasca	0B	120	DEBIOLONGO	3672
Popolasca	0B	121	DEBIOLONGO	1736
Popolasca	0B	122	CHIOSTRA	125
Popolasca	0B	124	MANDRIOLO	5647
Popolasca	0B	127	FORNELLACCIO	3704
Popolasca	0B	129	FORNELLACCIO	5669
Popolasca	0B	130	FORNELLACCIO	3544
Popolasca	0B	131	FORNELLACCIO	2054
Popolasca	0B	132	RIBE	8579
Popolasca	0B	133	LENZE ALLA CROCE	3552
Popolasca	0B	134	LENZE ALLA CROCE	1936
Popolasca	0B	135	LENZE ALLA CROCE	1646
Popolasca	0B	136	LENZE ALLA CROCE	809
Popolasca	0B	137	LENZE ALLA CROCE	800
Popolasca	0B	138	RIBE	3825
Popolasca	0B	139	RIBE	1020
Popolasca	0B	140	RIBE	1655
Popolasca	0B	141	RIBE	5694
Popolasca	0B	153	CASA BASTARDA	7750
Popolasca	0B	155	VADO A BOIE	3441
Popolasca	0B	156	VADO A BOIE	3595