

**Demande d'examen au cas par cas préalable
à la réalisation d'une étude d'impact**

Article R. 122-3 du code de l'environnement

Ce formulaire n'est pas applicable aux installations classées pour la protection
de l'environnement

Ce formulaire complété sera publié sur le site internet de l'autorité administrative de l'Etat
compétente en matière d'environnement

Avant de remplir cette demande, lire attentivement la notice explicative

Cadre réservé à l'administration		
Date de réception	Dossier complet le	N° d'enregistrement

1. Intitulé du projet

Defrichage de 6ha, "PIAN DI GATTI" lieu dit COSTA sur la
Commune de SISCO (d'une superficie totale de ≈ 10ha)

2. Identification du maître d'ouvrage ou du pétitionnaire

2.1 Personne physique

Nom **BARTOLETTI** Prénom **REMI**

2.2 Personne morale

Dénomination ou raison sociale **BARTOLETTI, Rémi**
Nom, prénom et qualité de la personne habitée à représenter la personne morale **BARTOLETTI Rémi Hameau de HAUTOLEO 20222 BRANDO
06 20 83 28 51 defond.gafond@hotemail.com**
RCS / SIRET **523 772 705 00027** Forme juridique **INDIVIDUEL**

Joignez à votre demande l'annexe obligatoire n°1

3. Rubrique(s) applicable(s) du tableau des seuils et critères annexé à l'article R. 122-2 du code de l'environnement et dimensionnement correspondant du projet

N° de rubrique et sous rubrique	Caractéristiques du projet au regard des seuils et critères de la rubrique
47° a	Defrichage d'une Superficie de 6ha

4. Caractéristiques générales du projet

Doivent être annexées au présent formulaire les pièces énoncées à la rubrique 8.1 du formulaire

4.1 Nature du projet

Defrichage de 6ha, à PIAN DI GATTI lieu dit COSTA sur la
Commune de SISCO (20233), rempli de Bruyères, myrtilles, Siste,
Rosmarin, Arabisier, afin de créer une plantation helichryse
italicum ou immortelle de Corse, une essence végétale endémique
déjà présente sur la Commune.

4.2 Objectifs du projet

L'objectif du défrichement est la mise en place d'une exploitation agricole en herbe Aromatique et médicinales, à savoir, une plantation d'héliophyse italicum, une essence végétale endémique et présente sur la Commune.

4.3 Décrivez sommairement le projet

4.3.1 dans sa phase de réalisation

Le défrichement sera réalisé par abattage, débroussaillage mécanisé et arrachage de sacche entre octobre et décembre 2018.
L'enlèvement des sacche se fera par camion, par le chemin communal et la RD 80.

4.3.2 dans sa phase d'exploitation

Pas de phase d'exploitation concernant le défrichement,
La phase d'exploitation concernera la récolte et la mise en valeur des essence végétale médicinales et aromatiques

4.4.1 A quelle(s) procédure(s) administrative(s) d'autorisation le projet a-t-il été ou sera-t-il soumis ?

La décision de l'autorité administrative de l'Etat compétente en matière d'environnement devra être jointe au(x) dossier(s) d'autorisation(s).

autorisation de défrichement et demande de derogation pour
espèces protégées

4.4.2 Précisez ici pour quelle procédure d'autorisation ce formulaire est rempli

Autorisation de défrichement puis mise en culture immortelle

4.5 Dimensions et caractéristiques du projet et superficie globale (assiette) de l'opération - préciser les unités de mesure utilisées

Grandeurs caractéristiques	Valeur
Superficie défriché	6 ha
Superficie du massif	10 ha

4.6 Localisation du projet

Adresse et commune(s)
d'implantation

PIAU DI GATTI
LINDAIT COSTA
20233 SISCO

Coordonnées géographiques¹

Long. 42° 08' 52" 23 Lat. S 048° 08' 08"

Pour les rubriques 5° a), 6° b) et d), 8°, 10°, 18°, 28° a) et b), 32° ; 41° et 42° :

Point de départ : Long. ___° ___' ___" ___ Lat. ___° ___' ___" ___

Point d'arrivée : Long. ___° ___' ___" ___ Lat. ___° ___' ___" ___

Communes traversées :

4.7 S'agit-il d'une modification/extension d'une installation ou d'un ouvrage existant ?

Oui Non

4.7.1 Si oui, cette installation ou cet ouvrage a-t-il fait l'objet d'une étude d'impact ?

Oui Non

4.7.2 Si oui, à quelle date a-t-il été autorisé ?

4.8 Le projet s'inscrit-il dans un programme de travaux ?

Oui Non

Si oui, de quels projets se compose le programme ?

¹ Pour l'outre-mer, voir notice explicative

5. Sensibilité environnementale de la zone d'implantation envisagée

5.1 Occupation des sols

Quel est l'usage actuel des sols sur le lieu de votre projet ?

actuellement les sols sont en état de Friche et de Tene

Existe-t-il un ou plusieurs documents d'urbanisme (ensemble des documents d'urbanisme concernés) réglementant l'occupation des sols sur le lieu/tracé de votre projet ?

Oui Non

Si oui, intitulé et date d'approbation :
Précisez le ou les règlements applicables à la zone du projet

Aujourd'hui la Commune de Sisou est soit RNU
Selon l'avis du préfet.
un PLU est en élaboration, et est en passe
d'être approuvé

Pour les rubriques 33° à 37°, le ou les documents ont-ils fait l'objet d'une évaluation environnementale ?

? Oui Non

5.2 Enjeux environnementaux dans la zone d'implantation envisagée :

Complétez le tableau suivant, par tous moyens utiles, notamment à partir des informations disponibles sur le site internet <http://www.developpement-durable.gouv.fr/etude-impact>

Le projet se situe-t-il :	Oui	Non	Lequel/Laquelle ?
dans une zone naturelle d'intérêt écologique, faunistique et floristique de type I ou II (ZNIEFF) ou couverte par un arrêté de protection de biotope ?	<input type="checkbox"/>	<input checked="" type="checkbox"/>	
en zone de montagne ?	<input checked="" type="checkbox"/>	<input type="checkbox"/>	Sisou
sur le territoire d'une commune littorale ?	<input checked="" type="checkbox"/>	<input type="checkbox"/>	Sisou
dans un parc national, un parc naturel marin, une réserve naturelle (régionale ou nationale) ou un parc naturel régional ?	<input type="checkbox"/>	<input checked="" type="checkbox"/>	
sur un territoire couvert par un plan de prévention du bruit, arrêté ou le cas échéant, en cours d'élaboration ?	<input type="checkbox"/>	<input checked="" type="checkbox"/>	

dans une aire de mise en valeur de l'architecture et du patrimoine ou une zone de protection du patrimoine architectural, urbain et paysager ?	<input type="checkbox"/>	<input checked="" type="checkbox"/>	
dans une zone humide ayant fait l'objet d'une délimitation ?	<input type="checkbox"/>	<input checked="" type="checkbox"/>	
dans une commune couverte par un plan de prévention des risques naturels prévisibles ou par un plan de prévention des risques technologiques ? si oui, est-il prescrit ou approuvé ?	<input checked="" type="checkbox"/>	<input type="checkbox"/>	PPRi approuvé.
dans un site ou sur des sols pollués ?	<input type="checkbox"/>	<input checked="" type="checkbox"/>	
dans une zone de répartition des eaux ?	<input type="checkbox"/>	<input checked="" type="checkbox"/>	
dans un périmètre de protection rapprochée d'un captage d'eau destiné à l'alimentation humaine ?	<input type="checkbox"/>	<input checked="" type="checkbox"/>	
dans un site inscrit ou classé ?	<input type="checkbox"/>	<input checked="" type="checkbox"/>	
Le projet se situe-t-il, dans ou à proximité :	Oui	Non	Lequel et à quelle distance ?
d'un site Natura 2000 ?	<input type="checkbox"/>	<input checked="" type="checkbox"/>	
d'un monument historique ou d'un site classé au patrimoine mondial de l'UNESCO ?	<input type="checkbox"/>	<input checked="" type="checkbox"/>	

6. Caractéristiques de l'impact potentiel du projet sur l'environnement et la santé humaine

6.1 Le projet envisagé est-il susceptible d'avoir les incidences suivantes ?

Veillez compléter le tableau suivant :

Domaines de l'environnement :		Oui	Non	De quelle nature ? De quelle importance ? Appréciez sommairement l'impact potentiel
Ressources	engendre-t-il des prélèvements d'eau ?	<input type="checkbox"/>	<input checked="" type="checkbox"/>	
	impliquera-t-il des drainages / ou des modifications prévisibles des masses d'eau souterraines ?	<input type="checkbox"/>	<input checked="" type="checkbox"/>	
	est-il excédentaire en matériaux ?	<input type="checkbox"/>	<input checked="" type="checkbox"/>	
	est-il déficitaire en matériaux ? Si oui, utilise-t-il les ressources naturelles du sol ou du sous-sol ?	<input type="checkbox"/>	<input checked="" type="checkbox"/>	
Milieu naturel	est-il susceptible d'entraîner des perturbations, des dégradations, des destructions de la biodiversité existante : faune, flore, habitats, continuités écologiques ?	<input type="checkbox"/>	<input checked="" type="checkbox"/>	
	est-il susceptible d'avoir des incidences sur les zones à sensibilité particulière énumérées au 5.2 du présent formulaire ?	<input type="checkbox"/>	<input checked="" type="checkbox"/>	

	Engendre-t-il la consommation d'espaces naturels, agricoles, forestiers, maritimes ?	<input checked="" type="checkbox"/>	<input type="checkbox"/>	
Risques et nuisances	Est-il concerné par des risques technologiques ?	<input type="checkbox"/>	<input checked="" type="checkbox"/>	
	Est-il concerné par des risques naturels ?	<input type="checkbox"/>	<input checked="" type="checkbox"/>	
	Engendre-t-il des risques sanitaires ?	<input type="checkbox"/>	<input checked="" type="checkbox"/>	
	Est-il concerné par des risques sanitaires ?	<input type="checkbox"/>	<input checked="" type="checkbox"/>	
Commodités de voisinage	Est-il source de bruit ?	<input type="checkbox"/>	<input checked="" type="checkbox"/>	
	Est-il concerné par des nuisances sonores ?	<input type="checkbox"/>	<input checked="" type="checkbox"/>	
	Engendre-t-il des odeurs ?	<input type="checkbox"/>	<input checked="" type="checkbox"/>	
	Est-il concerné par des nuisances olfactives ?	<input type="checkbox"/>	<input checked="" type="checkbox"/>	
	Engendre-t-il des vibrations ?	<input type="checkbox"/>	<input checked="" type="checkbox"/>	
	Est-il concerné par des vibrations ?	<input type="checkbox"/>	<input checked="" type="checkbox"/>	

	<p>Engendre-t-il des émissions lumineuses ?</p> <p>Est-il concerné par des émissions lumineuses ?</p>	<input type="checkbox"/>	<input checked="" type="checkbox"/>	
Pollutions	<p>Engendre-t-il des rejets polluants dans l'air ?</p>	<input type="checkbox"/>	<input checked="" type="checkbox"/>	
	<p>Engendre-t-il des rejets hydrauliques ?</p> <p>Si oui, dans quel milieu ?</p>	<input type="checkbox"/>	<input checked="" type="checkbox"/>	
	<p>Engendre-t-il la production d'effluents ou de déchets non dangereux, inertes, dangereux ?</p>	<input type="checkbox"/>	<input checked="" type="checkbox"/>	
Patrimoine / Cadre de vie / Population	<p>Est-il susceptible de porter atteinte au patrimoine architectural, culturel, archéologique et paysager ?</p>	<input type="checkbox"/>	<input checked="" type="checkbox"/>	
	<p>Engendre-t-il des modifications sur les activités humaines (agriculture, sylviculture, urbanisme / aménagements) ?</p>	<input type="checkbox"/>	<input checked="" type="checkbox"/>	

6.2 Les incidences du projet identifiées au 6.1 sont-elles susceptibles d'être cumulées avec d'autres projets connus ?

Oui Non Si oui, décrivez lesquelles :

Rien à signaler

6.3 Les incidences du projet identifiées au 6.1 sont-elles susceptibles d'avoir des effets de nature transfrontière ?

Oui Non Si oui, décrivez lesquels :

Rien à signaler

7. Auto-évaluation (facultatif)

Au regard du formulaire rempli, estimez-vous qu'il est nécessaire que votre projet fasse l'objet d'une étude d'impact ou qu'il devrait en être dispensé ? Expliquez pourquoi.

Au regard du formulaire rempli, je ne pense pas qu'il soit nécessaire que mon projet fasse l'objet d'une étude d'impact, je suivrai les recommandations des services de la DDTM, je prendrai en compte au maximum de mes possibilités le fait de mesurer la biodiversité au alentour de mon exploitation et je fais ~~en~~ sorte de laisser un maximum d'arbres.

Je laisse aussi une haie naturel de 4m de largeur tout les 50m. Je laisse en place tout "ARBRES" quel qu'il soit même s'il restera au milieu de mes cultures.

8. Annexes

8.1 Annexes obligatoires

	Objet	
1	L'annexe n°1 intitulée « informations nominatives relatives au maître d'ouvrage ou pétitionnaire » - non publiée ;	<input type="checkbox"/>
2	Un plan de situation au 1/25 000 ou, à défaut, à une échelle comprise entre 1/16 000 et 1/64 000 (il peut s'agir d'extraits cartographiques du document d'urbanisme s'il existe) ;	<input checked="" type="checkbox"/>
3	Au minimum, 2 photographies datées de la zone d'implantation, avec une localisation cartographique des prises de vue, l'une devant permettre de situer le projet dans l'environnement proche et l'autre de le situer dans le paysage lointain ;	<input checked="" type="checkbox"/>
4	Un plan du projet <u>ou</u> , pour les travaux, ouvrages ou aménagements visés aux rubriques 5° a), 6° b) et d), 8°, 10°, 18°, 28° a) et b), 32°, 41° et 42° un projet de tracé ou une enveloppe de tracé ;	<input checked="" type="checkbox"/>
5	Sauf pour les travaux, ouvrages ou aménagements visés aux rubriques 5° a), 6° b) et d), 8°, 10°, 18°, 28° a) et b), 32°, 41° et 42° : plan des abords du projet (100 mètres au minimum) pouvant prendre la forme de photos aériennes datées et complétées si nécessaire selon les évolutions récentes, à une échelle comprise entre 1/2 000 et 1/5 000. Ce plan devra préciser l'affectation des constructions et terrains avoisinants ainsi que les canaux, plans d'eau et cours d'eau ;	<input checked="" type="checkbox"/>

8.2 Autres annexes volontairement transmises par le maître d'ouvrage ou pétitionnaire

Veillez compléter le tableau ci-joint en indiquant les annexes jointes au présent formulaire d'évaluation, ainsi que les parties auxquelles elles se rattachent

	Objet
	Annexe 1 : plan de situation + extrait du Cadastre + Impôts Le ^{les} cours + Plans cadastrés
	Annexe 2 : plan du projet
	Annexe 3 : photos datées de la zone d'implantation et de ses alentours. répondant au 8.1-3 et 8.1-5 de annexes obligatoires

9. Engagement et signature

Je certifie sur l'honneur l'exactitude des renseignements ci-dessus

Fait à

BRANCO

le

14 avril 2018

Signature

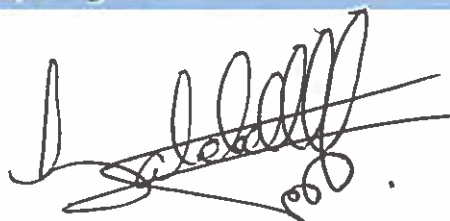

DIRECTION GÉNÉRALE DES FINANCES PUBLIQUES

Département :
HAUTE CORSE

Commune :
SISCO

Section : D
Feuille : 000 D 03

Échelle d'origine : 1/4000
Échelle d'édition : 1/2500

Date d'édition : 04/04/2017
(fuseau horaire de Paris)

Coordonnées en projection : RGF93CC42
©2016 Ministère de l'Économie et des Finances

EXTRAIT DU PLAN CADASTRAL

Le plan visualisé sur cet extrait est géré par le
centre des impôts foncier suivant :
BASTIA
1 RUE DES HORIZONS BLEUS QUARTIER
RECIPELLO 20402
20402 BASTIA
tél. 04 95 32 94 52 -fax 04 95 32 93 94
cdf.bastia@dgif.finances.gouv.fr

Cet extrait de plan vous est délivré par :

cadastre.gouv.fr

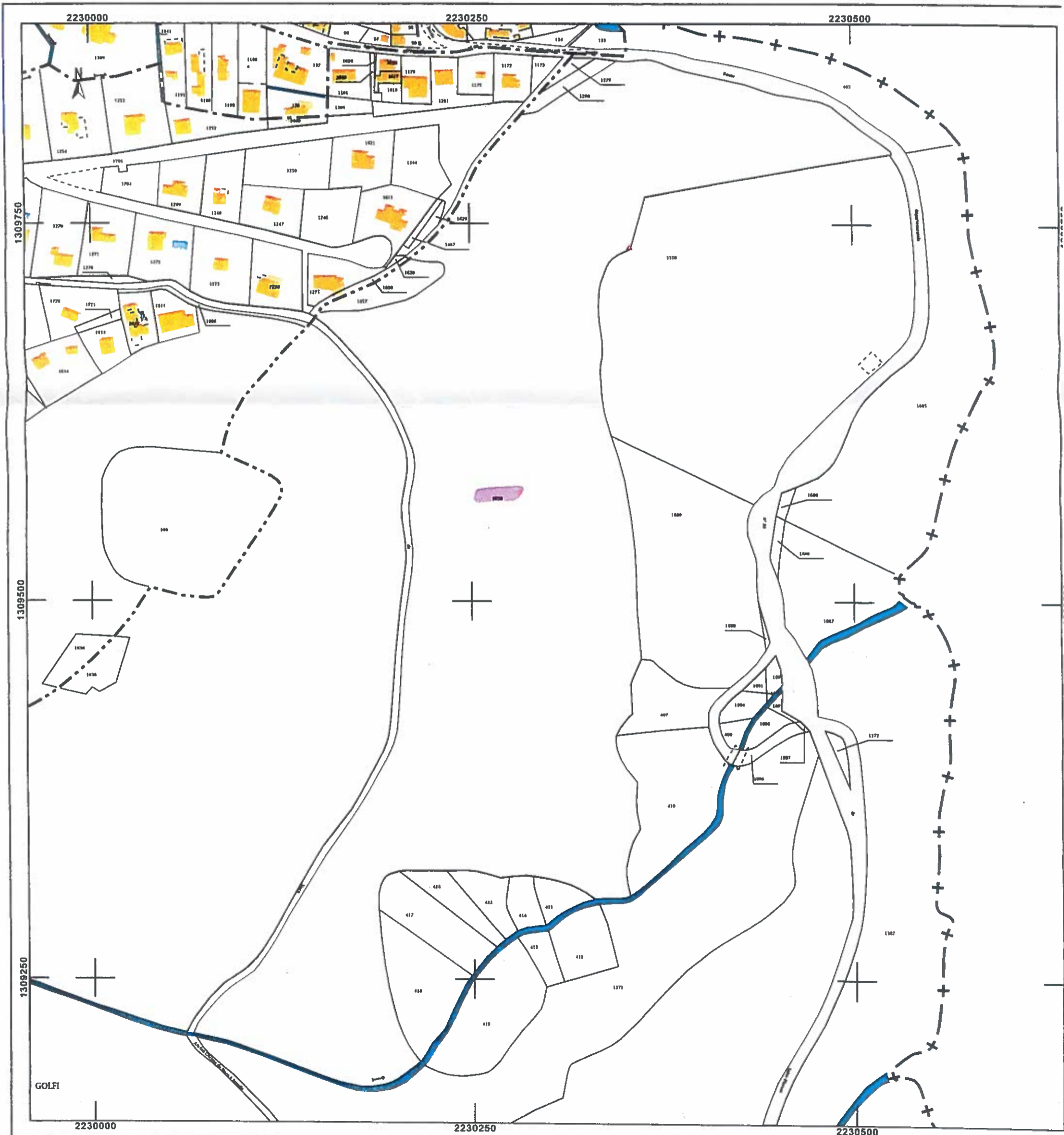



IMPÔTS LOCAUX

CHANGEMENTS DE CONSISTANCE OU D'AFFECTATION DES PROPRIÉTÉS BÂTIES ET DES PROPRIÉTÉS NON BÂTIES

Service destinataire

Cette DÉCLARATION

● concerne

(mettez une croix dans la case appropriée)

- une PROPRIÉTÉ BÂTIE
(autre qu'un établissement industriel)
- un ÉTABLISSEMENT INDUSTRIEL
- une PROPRIÉTÉ NON BÂTIE

● doit être remise ou adressée sous pli affranchi au bureau du cadastre du lieu de situation de la propriété dans les 90 jours de la réalisation du changement

RÉSERVE À L'ADMINISTRATION				
Secteur	Numero du plan			
	Nature	B ¹	PEC	CA
Code				

1 BIEN AFFECTÉ PAR LE CHANGEMENT (Localisation, propriétaire, occupant)

DÉPARTEMENT **Haute Corse** COMMUNE **SISCO** et arrondissement (à compléter)

RUE ou LIEU DIT **Pianodi GATTI, lieu dit COSTA**

Eventuellement bâtiment escalier étage

PROPRIÉTAIRE <input checked="" type="checkbox"/>	NOM et prénoms ou Raison sociale Mairie de SISCO <small>(soulignez le prénom usuel)</small>
USUFRUITIER <input type="checkbox"/> <small>(mettez une croix dans la case appropriée)</small>	ADRESSE (si elle est différente de celle du bien) Hameau de St MARTIN 20233 SISO
OCCUPANT <small>ou E.T.P. OITANT</small>	NOM et prénoms ou Raison sociale <small>(si ce n'est pas le propriétaire)</small> Activité exercée

2 RENSEIGNEMENTS CONCERNANT LE CHANGEMENT

DATE DE RÉALISATION DÉFINITIVE DU CHANGEMENT

NATURE DU CHANGEMENT - un seul changement par déclaration - (mettez une croix dans la case appropriée)

A Propriétés bâties autres que les établissements industriels

- 1 Démolition totale
- 2 Démolition partielle
- 3 Addition de construction à un local existant (local agrandi ou surélévé)
- 4 Changement d'affectation (en tout ou en partie)
Ex: local commercial transformé en local d'habitation ou inversement

Fin de la section signalé au verso

Complétez au verso le cadre 3

B Etablissements industriels

- 5 Démolition totale de l'établissement
- 6 Affectation de la totalité de l'établissement à un usage autre qu'industriel
- 7 Démolition totale ou partielle d'un local ou d'un bien imposable de l'établissement
- 8 Construction d'un local (ou d'un bien passible de taxe foncière) dans l'établissement
- 9 Addition de construction à un local existant
- 10 Acquisition d'une immobilisation (local terrain etc) accompagnée de son utilisation dans l'établissement
- 11 - Vente d'une immobilisation (local terrain etc) accompagnée de la fin de son utilisation dans l'établissement
- 12 - Affectation à l'établissement de locaux terrains ou biens précédemment utilisés à un usage non industriel
- 13 Affectation à une activité autre qu'industrielle d'une partie de l'établissement

Fin de la section signalé au verso

Complétez au verso le cadre 4

NOTA - L'acquisition ou la vente d'un établissement industriel entier ne constitue pas un changement de consistance, elle peut cependant s'accompagner d'un changement d'affectation (affectation à un usage autre qu'industriel entraînant la nécessité pour l'acquéreur de rédiger une déclaration)

C - Propriétés non bâties

- 14 Changement de nature de culture
- 15 Changement de consistance (à préciser alluvions, etc)

Complétez au verso le cadre 4

3 PROPRIÉTÉS BÂTIES NATURE DU CHANGEMENT **PROPRETÉS BÂTIES** **PROPRETÉS NON BÂTIES**

NATURE DES ÉLÉMENTS (Pièces annexes, dépendances, magasins, etc.)	NOMBRE	SURFACE TOTALE (en m ²)	BAT	ETAGE	AFFECTATION (habitation, professionnelle, commerciale ou industrielle)	ETABLISSEMENTS INDUSTRIELS (1)	Date d'entrée dans l'actif	CONFORT-EQUIPEMENT (2)
<p>DECRIVEZ :</p> <p>Demolition ou vente partielle (n° 2, 7, 11)</p> <p>la partie demolie ou vendue</p> <p>Addition de construction (n° 3, 8, 9, 10)</p> <p>la partie ajoutée</p> <p>Changement d'affectation (n° 4, 6, 12, 13)</p> <p>la partie concernée</p> <p>1 après changement</p> <p>2 avant changement</p>								
<p>SURFACE TOTALE DES ÉLÉMENTS CI-DESSUS</p> <p style="text-align: right;">→</p>								

(1) Les catégories A et B concernent uniquement les établissements industriels dont la propriétaire relève de plein droit du régime du bénéfice réel ou du réel simplifié (déclaration à produire alors en deux exemplaires).
 (2) La colonne 10 ne concerne pas les établissements industriels visés au (1) ci-dessus.

OBSERVATIONS

MATÉRIAUX UTILISÉS

pour les gros murs

pour la toiture

4 PROPRIÉTÉS NON BÂTIES NATURE DU CHANGEMENT **PROPRETÉS BÂTIES** **PROPRETÉS NON BÂTIES**

Section	AVANT CHANGEMENT (1)			APRÈS CHANGEMENT		
	Numero du plan	Lettre indic. 1 ^{re} 2 ^e 3 ^e	Contenance	Classe	Contenance	Nature de culture ou de propriété (2)
0	1658	3	58 68	2	6 00 00	Acquis Terrain
				3	58 68	Acquis Terrain

1) Col 1 à 6 : reportez les indications figurant à la matrice cadastrale
 2) indiquez la nature de culture ou de propriété.
 Terre - Vigne - Verger - Vigne - Bois - Lande - Carrière - Lac - Jardin (autres que jardin d'agrément) - Terrain à bâtir - Joussement - Terrain d'agrément - Chennin de fer - Sol (des propriétés bâties)

MAIRIE DE SISCO
 SISCO
 25/07/2017

La clôture du contribuable des relations entre l'administration fiscale et le contribuable passées sur les principes de simplicité, de respect et d'équité. Disponible sur www.impots.gouv.fr et auprès de votre service des impôts.

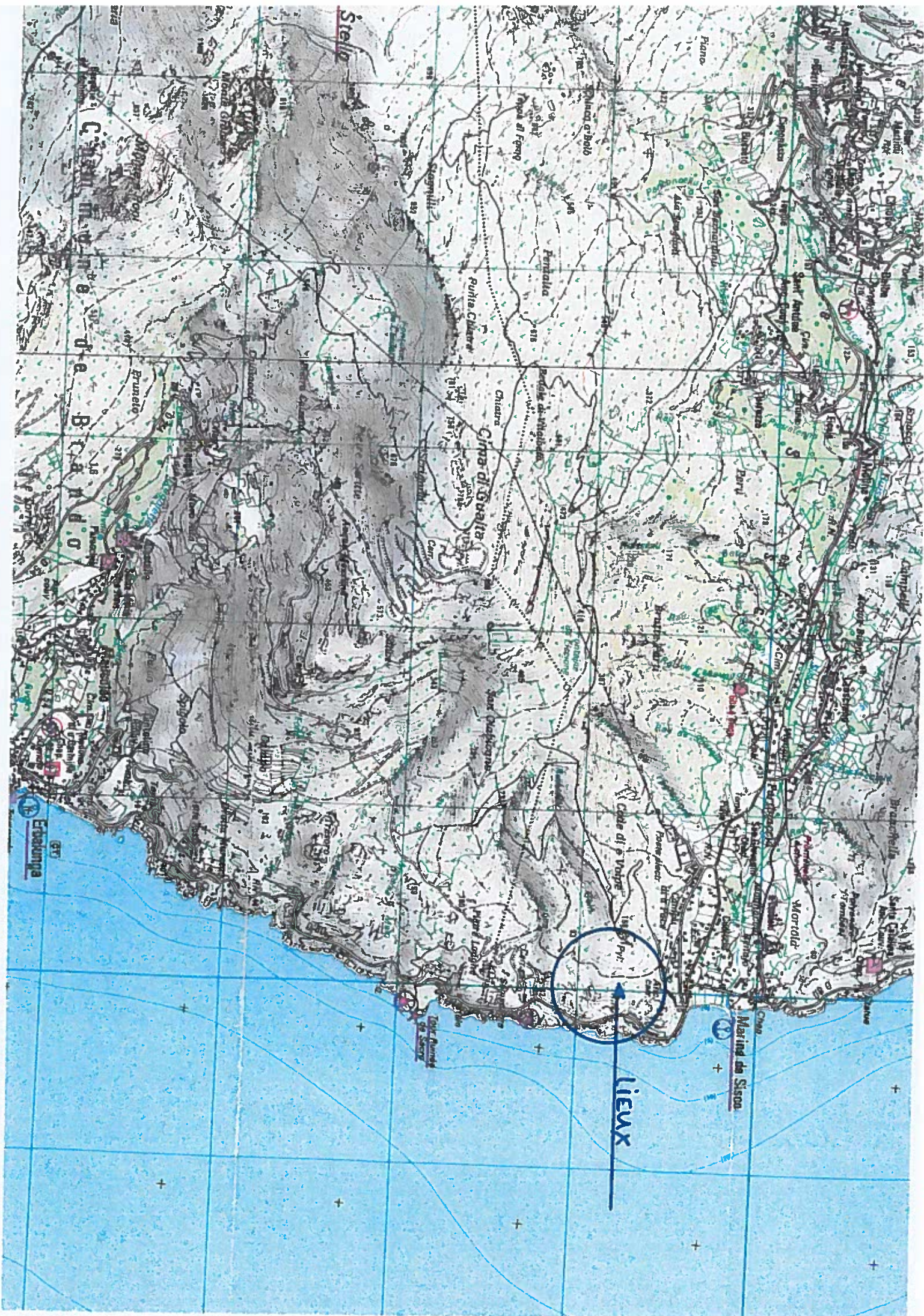

lieux

Mariad de Sioua

Stelle

Cavaillon
Malaucène
Vaison-la-Romaine
Saint-Étienne-le-Moûtier

Etchounga

ANNEE DE MAJ	2015	DEP DIR	PB 0	COM	281 SISCO	ROLEA		NUMERO COMMUNAL	+00003
Propriétaire									
20233 SISCO									
PBBLJV									
COMMUNE DE SISCO									

PROPRIETES BATTES

DESIGNATION DES PROPRIETES		IDENTIFICATION DU LOCAL										EVALUATION DU LOCAL									
ANSECTION	N° PLAN	C	N° PARTIVOIRE	ADRESSE	CODE RIVOLI	CODE PRIM	BATEMENT	N° S	N° M	N° AF	NAT LOC	CAT	REVENU CADASTRAL	COLL EXO	NAT AN EXO	AN RET	AN DEB	FRACTION RC EXO	% EXO	TX EXO	COEF

PROPRIETES NON BATTES

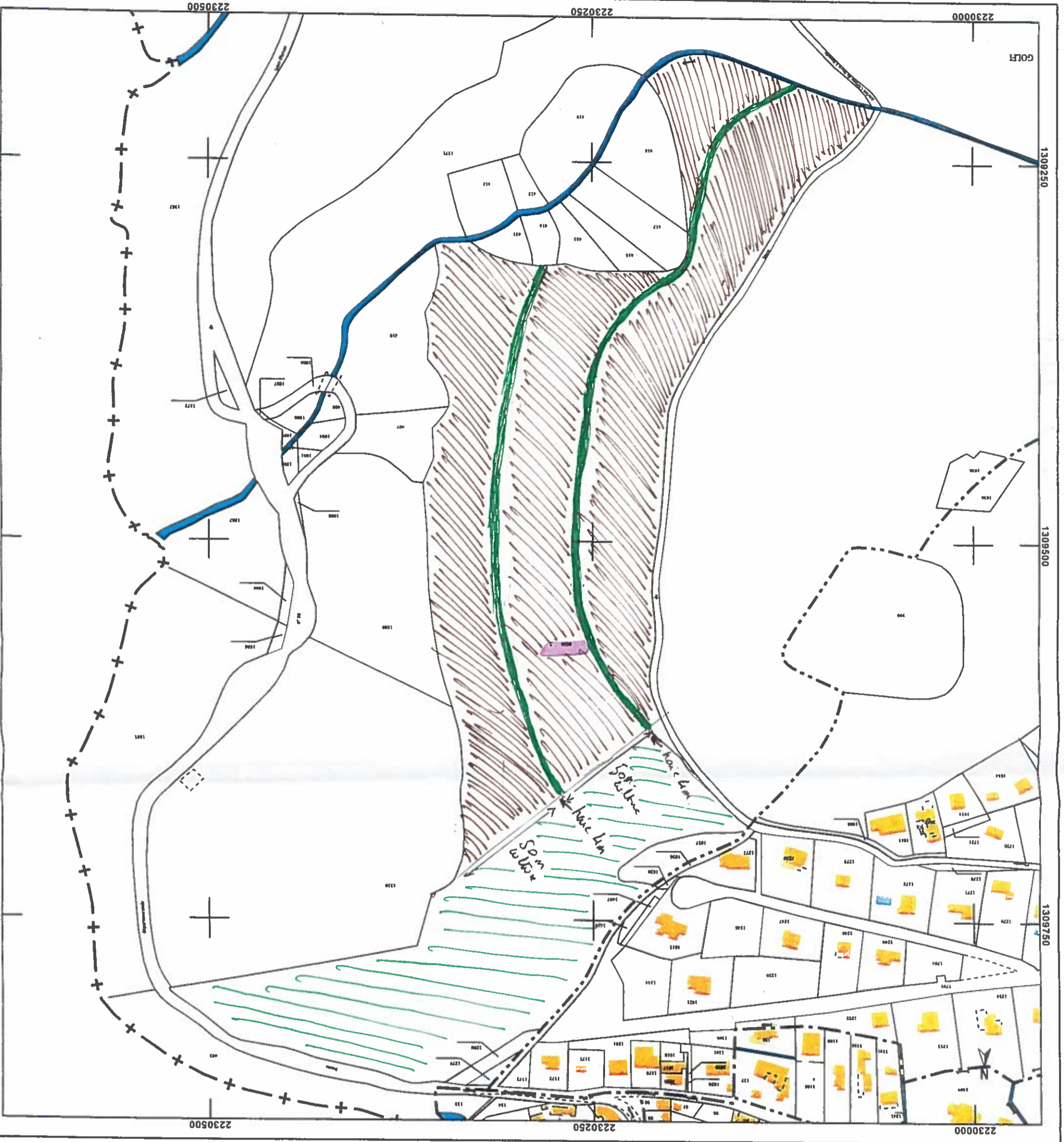

DESIGNATION DES PROPRIETES		IDENTIFICATION DU LOCAL										EVALUATION										LIVRE FONCIER
ANSECTION	N° PLAN	N° VOIRIE	ADRESSE	CODE RIVOLI	CODE PRIM	PARCELF/DP	S TAR	SUF	GR/SS GR	CLASSE	NAT CULT	CONTENANCE HA A CA	REVENU CADASTRAL	COLL EXO	NAT AN EXO	AN RET	AN RC EXO	FRACTION RC EXO	% EXO	TX EXO	COEF	



DIRECTION GÉNÉRALE DES FINANCES PUBLIQUES

EXTRAIT DU PLAN CADASTRAL

Plan du Rosier

-  zone de la plantation d'immortelles
-  haies 4m de large
-  zone de lais et fide

Département : HAUTE CORSE
Commune : SISCO

Section : D
Feuille : 000 D 03
Echelle d'origine : 1/4000
Echelle d'édition : 1/2500
Date d'édition : 04/04/2017
(fuseau horaire de Paris)
Coordonnées en projection : RGF93CC42
©2016 Ministère de l'Économie et des Finances

Le plan visualisé sur cet extrait est géré par le centre des Impôts foncier suivant :
BASTIA
1 RUE DES HORIZONS BLEUS QUARTIER
RECIPELLO 20402
20402 BASTIA
tél. 04 95 32 94 52 - fax 04 95 32 93 94
cdf.bastia@dgifp.finances.gouv.fr

Cet extrait de plan vous est délivré par :
cadastre.gouv.fr

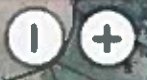

🔒 geoportail.gouv.fr est désormais en plein écran Quitter le mode plein écran (Échap)



Échelle 1 : 4 204
0 ————— 100 m

photo n°1

photo n°2

photo n°3

photo n°5

photo n°4



Photo 01



rise 8/11/04/18

Photo n.02



pas e nt 100 / no

Photo n°3

prise le 17/04/17

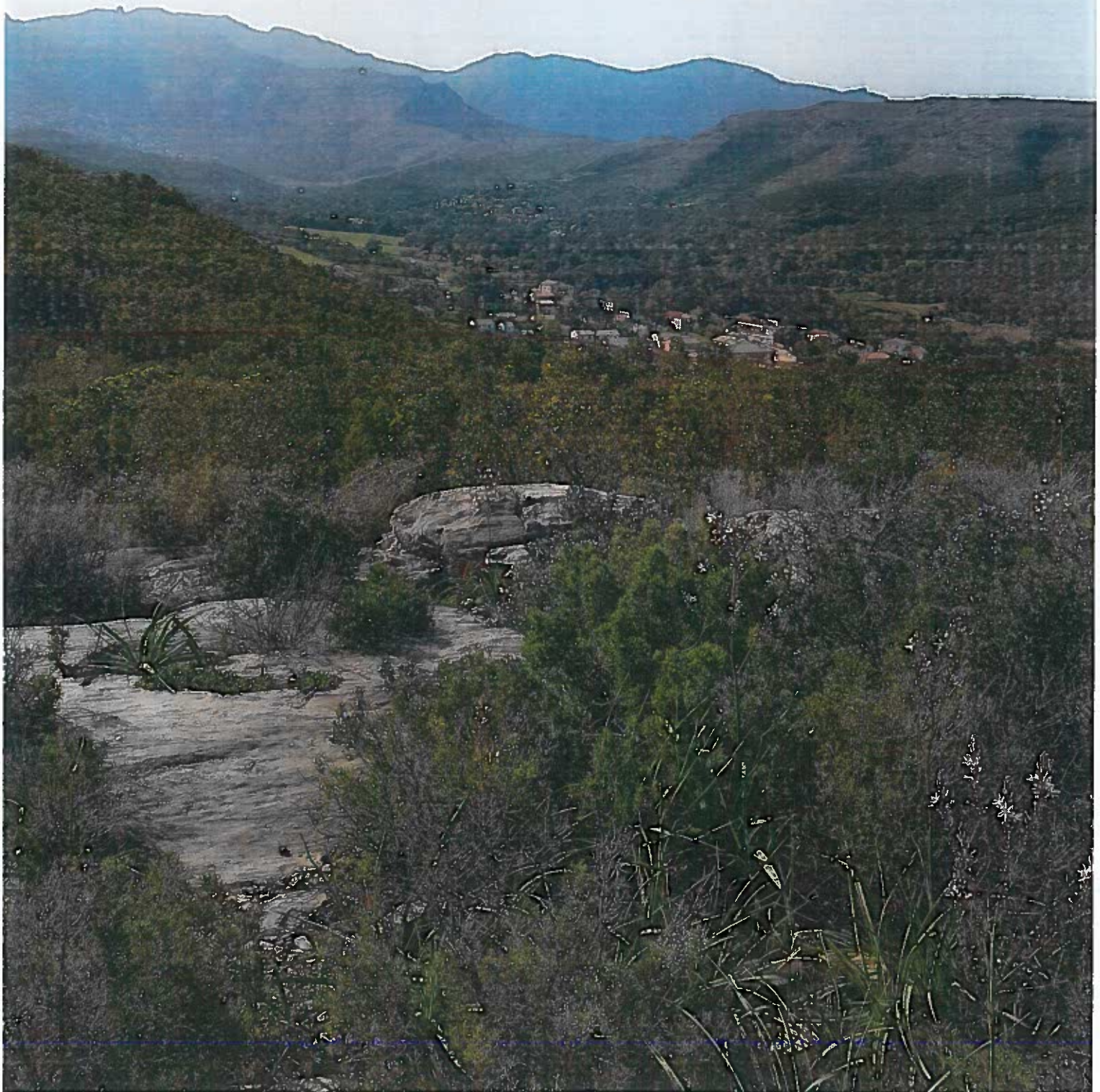

Photo 024



para la 17/04/18

6/10/05



Prix de H/d/18