

MAITRE DE L'OUVRAGE :
S.A. ERIJIA

**CONSTRUCTION DE
84 LOG. LOCATIFS SOCIAUX,
36 LOG. EN ACCESSION SOCIALE
ET STATIONNEMENTS EN SOUS-SOL**

RESIDENCE "A MURTELLA"

COMMUNE D'AJACCIO

**DOSSIER D'EXAMEN
GAS PAR GAS**

PLAN DE SITUATION

DATE : DECEMBRE 2018

ECH. : 1/25 000°

GROUPEMENT EVRARD / PINELLI / SINETI / MORETTI
Domaine du Scudo - Rue Martella - Eila 20
20000 AJACCIO
tél. 04.95.52.88.83
email : evrard.delphine-archt@wanadoo.fr

Annexe 2

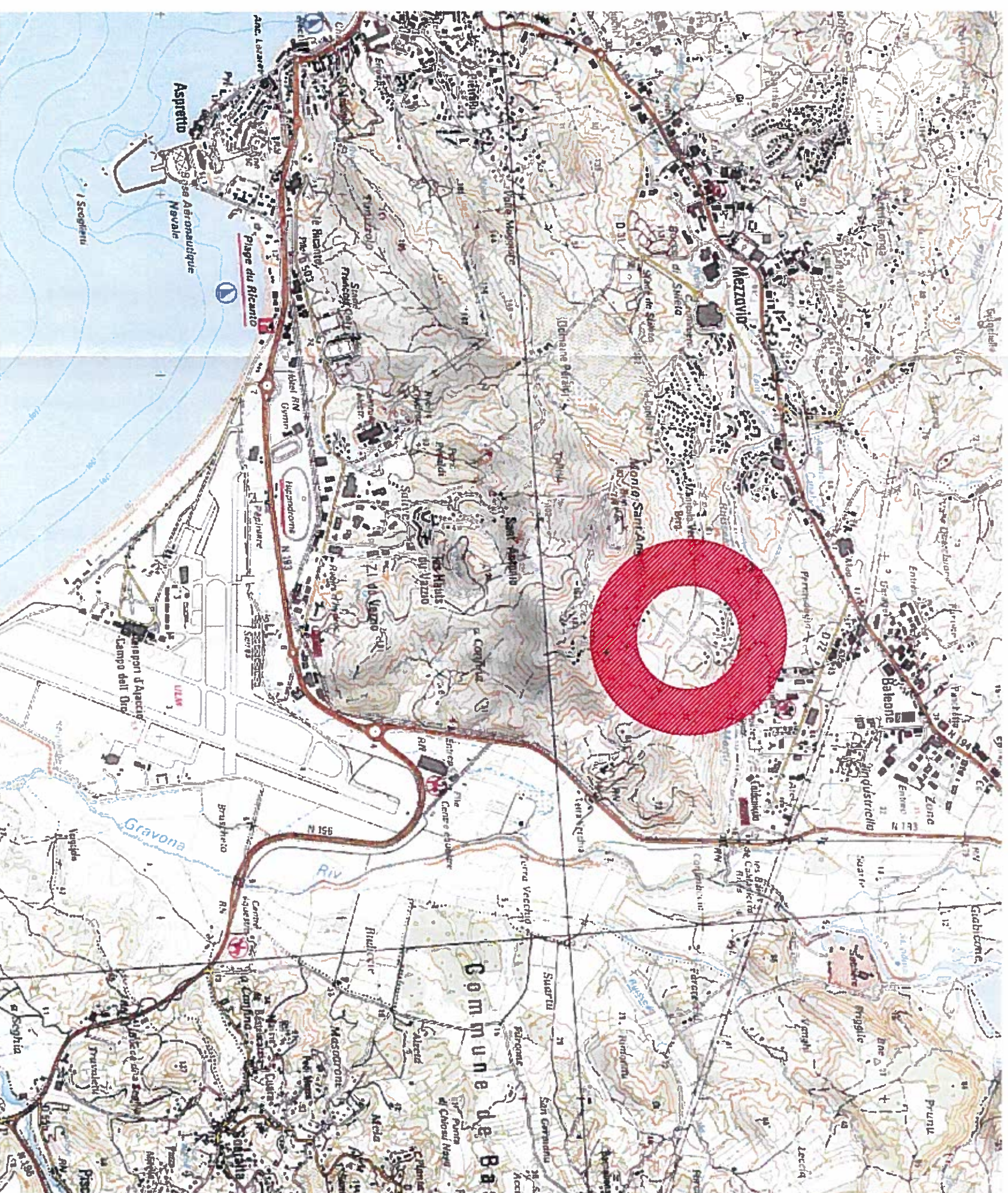

Delphine EVRARD
ARCHITECTE DPLG
DOMAINE DU SCUDO
Rue de Martella Eila 20
20000 AJACCIO
Tél. : 06/81.76.76.76
N° Ordre Régional 01113

MAITRE DE L'OUVRAGE :
S.A. ERILIA

**CONSTRUCTION DE
84 LOG. LOCATIFS SOCIAUX,
36 LOG. EN ACCESION SOCIALE
ET STATIONNEMENTS EN SOUS-SOL
RESIDENCE "A MURTELLA"**

COMMUNE D'AJACCIO



Décembre 2018



Décembre 2018

**DOSSIER D'EXAMEN
GAS PAR GAS
PHOTOGRAPHIES
PROCHES**

DATE : DECEMBRE 2018

ECH. :

GROUPEMENT EVRARD / PINELLI / SIMETIC / MORETTI
Domaine du Scudo - Rivo Martinella - Eila 20
20000 AJACCIO
tél. 04.95.52.88.83
e.mail : evrard.delphine-archi@wanadoo.fr

Delphine EVRARD
ARCHITECTE DPLG
Domaine du Scudo
Rivo Martinella Eila 20
20000 AJACCIO
Tél. : 05.81.76.76.76
N° Ordre Régional 01113



Décembre 2018



Décembre 2018

Annexe 3

MAITRE DE L'OUVRAGE :
S.A. ERIILA

**CONSTRUCTION DE
84 LOG. LOCATIFS SOCIAUX,
36 LOG. EN ACCESSION SOCIALE
ET STATIONNEMENTS EN SOUS-SOL**

RESIDENCE "A MURTELLA"

COMMUNE D'ALACCIO

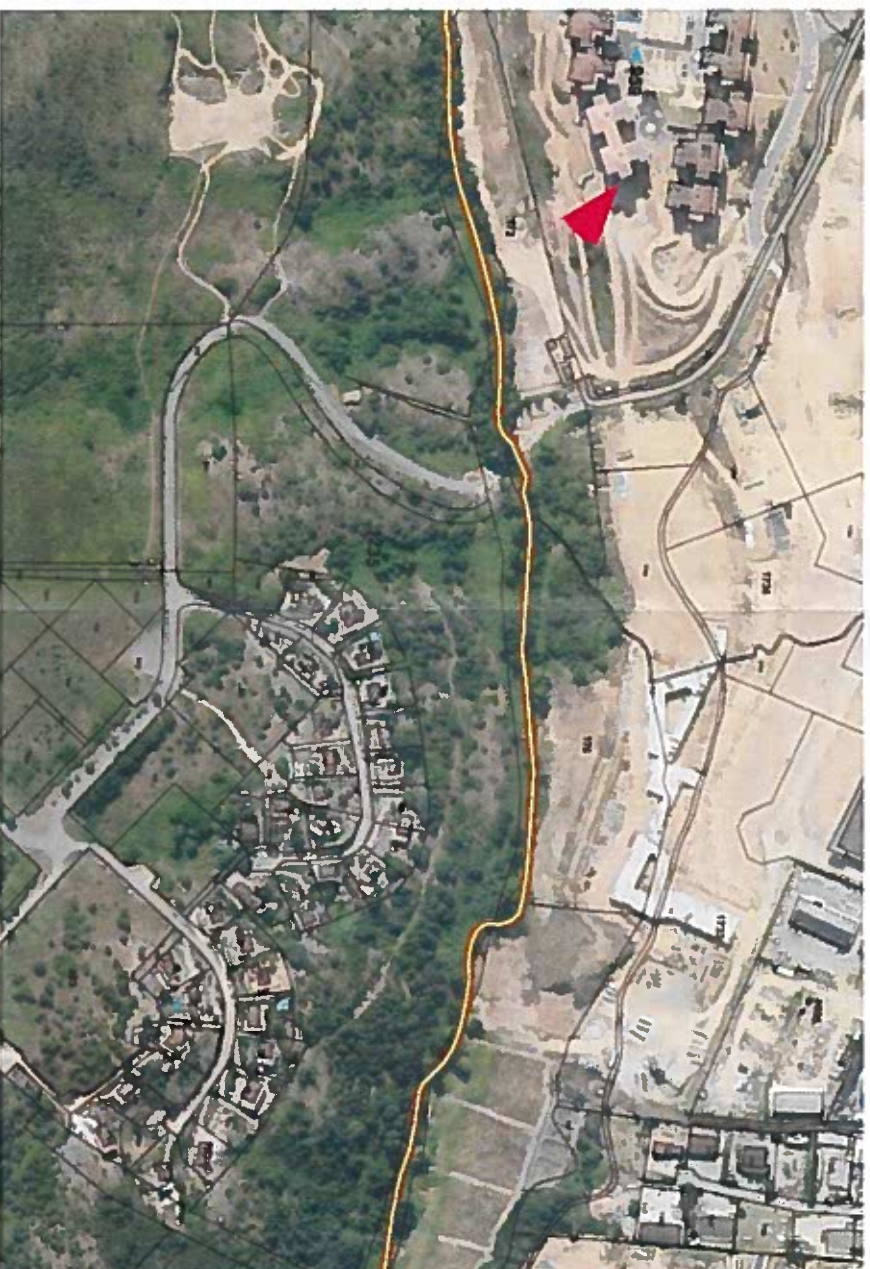

**DOSSIER D'EXAMEN
GAS PAR GAS**

**PHOTOGRAPHIE
LOINTAINE**

DATE : DECEMBRE 2018

ECH. :

GROUPEMENT EVRARD / PINELLI / SINETTI / MORETTI
Domaine du Scudo - Rue Martella - Eila 20
20000 ALACCIO
tél. 04.95.52.88.83
email : evrard.delphine-archi@wanadoo.fr

Annexe 3

Delphine EVRARD
ARCHITECTE DPLG
Domaine du Scudo
Rue de Martella Eila 20
20000 ALACCIO
Tél. : 06.81.76.76.76
N° Ordre Régional 01113



Janvier 2017

MAITRE DE L'OUVRAGE :
S.A. ERIJIA

**CONSTRUCTION DE
84 LOG. LOCATIFS SOCIAUX,
36 LOG. EN ACCESSION SOCIALE
ET STATIONNEMENTS EN SOUS-SOL**

RESIDENCE "A MURTELLA"

COMMUNE D'AJACCIO

**DOSSIER D'EXAMEN
GAS PAR GAS**

**AFFECTATION
ENVIRONNEMENT**

DATE : DECEMBRE 2018

EGH. :

GRUPPEMENT EVRARD / PINELLI / SINETTI / MORETTI
Domaine du Scudo - Rue Marchelle - EJA 20
20000 AJACCIO
tél. 04.95.52.88.83
e.mail : evrard.delphine-archi@wanadoo.fr

Annexe 5



Delphine EVRARD
ARCHITECTE DPLG
Domaine du Scudo
Rue de Murteilla EJA 20
20000 AJACCIO
Tél. 04.95.52.88.83
N° Ordre Régional 01113