



Liberté • Égalité • Fraternité
RÉPUBLIQUE FRANÇAISE

Ministère chargé
de l'environnement

Demande d'examen au cas par cas préalable à la réalisation d'une étude d'impact

Article R. 122-3 du code de l'environnement



N° 14734*02

*Ce formulaire n'est pas applicable aux installations classées pour la protection
de l'environnement*

*Ce formulaire complété sera publié sur le site internet de l'autorité administrative de l'Etat
compétente en matière d'environnement*

Avant de remplir cette demande, lire attentivement la notice explicative

	Cadre réservé à l'administration	
Date de réception	Dossier complet le	N° d'enregistrement

1. Intitulé du projet

Création d'une carrière de roche massive sur la commune de Linguizzetta (2B, Corse)

2. Identification du maître d'ouvrage ou du pétitionnaire

2.1 Personne physique

Nom Prénom

2.2 Personne morale

Dénomination ou raison sociale

Nom, prénom et qualité de la personne habilitée à représenter la personne morale

RCS / SIRET Forme juridique

Joignez à votre demande l'annexe obligatoire n°1

3. Rubrique(s) applicable(s) du tableau des seuils et critères annexé à l'article R. 122-2 du code de l'environnement et dimensionnement correspondant du projet

N° de rubrique et sous rubrique	Caractéristiques du projet au regard des seuils et critères de la rubrique
51° Défrichements et premiers boisements soumis à autorisation.	a) Défrichements soumis à autorisation au titre de l'article L. 341-3 du code forestier et portant sur une superficie totale, même fragmentée, de plus de 0,5 hectare et inférieure à 25 hectarescas par cas. Le projet de LINGUIZZETTA porte sur une emprise de 5,9 hectares de terrains boisés.

4. Caractéristiques générales du projet

Doivent être annexées au présent formulaire les pièces énoncées à la rubrique 8.1 du formulaire

4.1 Nature du projet

Projet de carrière sur la commune de Linguizzetta (Haute Corse), de part et d'autre de la RD 42, sur les parcelles cadastrales n°453 et 375.

Le volume de matériaux à extraire est estimé à 90 000 t/an soit 1 800 000 tonnes pour une autorisation d'exploiter d'une durée de 20 ans (2015 à 2035), y compris le réaménagement du site.

4.2 Objectifs du projet

La STOC souhaite disposer pour ses propres chantiers locaux dans le domaine des travaux publics, de granulats et d'enrochement.

Pour ce faire, elle envisage l'ouverture d'une carrière de roches massives sur la commune de Linguizzetta (2B). Ces matériaux sont destinés à de l'autoconsommation, pour des chantiers locaux dans le secteur d'Aléria et de Ghisonaccia.

4.3 Décrivez sommairement le projet

4.3.1 dans sa phase de réalisation

Le projet concerne l'ouverture d'une carrière de roches massives, le projet est donc décrit dans sa phase exploitation, dans le paragraphe suivant.

4.3.2 dans sa phase d'exploitation

L'exploitation est découpée en 4 phases de 5 ans chacune, avec successivement une partie inférieure et supérieure.

Le principe général d'exploitation est le suivant :

- délimitation par bornage des zones d'extraction en début de chaque phase
- défrichement progressif sur la surface concernée par l'exploitation de la nouvelle phase et décapage des terres de découverte
- abattage à l'explosif, chargement des matériaux dans des tombereaux puis transport par une piste interne jusqu'aux unités de concassage et cribles extérieurs au site,
- exploitation sous forme de gradins (hauteur maximale 10 m) et banquettes (largeur minimale 7,5 m.),
- remise en état progressif au fur et à mesure de l'avancement

Il est prévu un réaménagement progressif au fur et à mesure de l'avancée des travaux par étages successifs descendant. Le réaménagement consiste en une végétalisation adaptée avec cône d'éboulis, îlots boisés avec apport de stériles et apport de stériles sur banquettes et plantation.

4.4.1 A quelle(s) procédure(s) administrative(s) d'autorisation le projet a-t-il été ou sera-t-il soumis ?

La décision de l'autorité administrative de l'Etat compétente en matière d'environnement devra être jointe au(x) dossier(s) d'autorisation(s).

Règlementation sur les ICPE, régime de l'autorisation rubriques 2510-1 et 2517-1.

4.4.2 Précisez ici pour quelle procédure d'autorisation ce formulaire est rempli

Rubrique 51° de l'annexe à l'article R 122-2 du Code de l'Environnement.

4.5 Dimensions et caractéristiques du projet et superficie globale (assiette) de l'opération - préciser les unités de mesure utilisées

Grandeurs caractéristiques	Valeur
Surface	5.9 ha

4.6 Localisation du projet**Adresse et commune(s) d'implantation**

Parcelles F 453 et F 375
Commune de Linguizzetta
(Haute Corse, 2B)

Coordonnées géographiques¹

Long. 9 ° 27 ' 52 " 20 E Lat. 42 ° 14 ' 56 " 08 N

Pour les rubriques 5° a), 6° b) et d), 8°, 10°, 18°, 28° a) et b), 32° ; 41° et 42° :

Point de départ : Long. ___ ° ___ ' ___ " ___ Lat. ___ ° ___ ' ___ " ___

Point d'arrivée : Long. ___ ° ___ ' ___ " ___ Lat. ___ ° ___ ' ___ " ___

Communes traversées :

Linguizzetta

4.7 S'agit-il d'une modification/extension d'une installation ou d'un ouvrage existant ?

Oui Non

4.7.1 Si oui, cette installation ou cet ouvrage a-t-il fait l'objet d'une étude d'impact ?

Oui Non

4.7.2 Si oui, à quelle date a-t-il été autorisé ?

4.8 Le projet s'inscrit-il dans un programme de travaux ?

Oui Non

Si oui, de quels projets se compose le programme ?

¹ Pour l'outre-mer, voir notice explicative

5. Sensibilité environnementale de la zone d'implantation envisagée

5.1 Occupation des sols

Quel est l'usage actuel des sols sur le lieu de votre projet ?

Le projet se localise pour partie sur une zone ayant déjà fait l'objet d'emprunt.

Les terrains objets du présent projet sont actuellement occupés par des territoires agro forestiers et par des milieux à végétation arbustive et /ou herbacée.

Existe-t-il un ou plusieurs documents d'urbanisme (ensemble des documents d'urbanisme concernés) réglementant l'occupation des sols sur le lieu/tracé de votre projet ?

Oui



Non



Si oui, intitulé et date d'approbation :
Précisez le ou les règlements applicables à la zone du projet

PLU de Linguizzetta approuvé le 13/05/2012.

Zone Nx du PLU : secteur d'exploitation des ressources naturelles où sont autorisées les carrières.

Pour les rubriques 33° à 37°, le ou les documents ont-ils fait l'objet d'une évaluation environnementale ?

Oui



Non



5.2 Enjeux environnementaux dans la zone d'implantation envisagée :

Complétez le tableau suivant, par tous moyens utiles, notamment à partir des informations disponibles sur le site internet <http://www.developpement-durable.gouv.fr/etude-impact>

Le projet se situe-t-il :	Oui	Non	Lequel/Laquelle ?
dans une zone naturelle d'intérêt écologique, faunistique et floristique de type I ou II (ZNIEFF) ou couverte par un arrêté de protection de biotope ?	<input type="checkbox"/>	<input checked="" type="checkbox"/>	
en zone de montagne ?	<input type="checkbox"/>	<input checked="" type="checkbox"/>	
sur le territoire d'une commune littorale ?	<input checked="" type="checkbox"/>	<input type="checkbox"/>	Linguizzetta
dans un parc national, un parc naturel marin, une réserve naturelle (régionale ou nationale) ou un parc naturel régional ?	<input type="checkbox"/>	<input checked="" type="checkbox"/>	
sur un territoire couvert par un plan de prévention du bruit, arrêté ou le cas échéant, en cours d'élaboration ?	<input type="checkbox"/>	<input checked="" type="checkbox"/>	

dans une aire de mise en valeur de l'architecture et du patrimoine ou une zone de protection du patrimoine architectural, urbain et paysager ?	<input type="checkbox"/>	<input checked="" type="checkbox"/>	
dans une zone humide ayant fait l'objet d'une délimitation ?	<input type="checkbox"/>	<input checked="" type="checkbox"/>	
dans une commune couverte par un plan de prévention des risques naturels prévisibles ou par un plan de prévention des risques technologiques ? si oui, est-il prescrit ou approuvé ?	<input type="checkbox"/>	<input checked="" type="checkbox"/>	
dans un site ou sur des sols pollués ?	<input type="checkbox"/>	<input checked="" type="checkbox"/>	
dans une zone de répartition des eaux ?	<input type="checkbox"/>	<input checked="" type="checkbox"/>	
dans un périmètre de protection rapprochée d'un captage d'eau destiné à l'alimentation humaine ?	<input type="checkbox"/>	<input checked="" type="checkbox"/>	
dans un site inscrit ou classé ?	<input type="checkbox"/>	<input checked="" type="checkbox"/>	
Le projet se situe-t-il, dans ou à proximité :	Oui	Non	Lequel et à quelle distance ?
d'un site Natura 2000 ?	<input type="checkbox"/>	<input checked="" type="checkbox"/>	Site FR9402014 (marin) Grand herbier de la côte à 7 km du projet Site FR9400602 Basse vallée du Tavignano à 9 km du projet
d'un monument historique ou d'un site classé au patrimoine mondial de l'UNESCO ?	<input type="checkbox"/>	<input checked="" type="checkbox"/>	

6. Caractéristiques de l'impact potentiel du projet sur l'environnement et la santé humaine

6.1 Le projet envisagé est-il **susceptible** d'avoir les incidences suivantes ?

Veillez compléter le tableau suivant :

Domaines de l'environnement :		Oui	Non	De quelle nature ? De quelle importance ? Appréciez sommairement l'impact potentiel
Ressources	engendre-t-il des prélèvements d'eau ?	<input type="checkbox"/>	<input checked="" type="checkbox"/>	
	impliquera-t-il des drainages / ou des modifications prévisibles des masses d'eau souterraines ?	<input type="checkbox"/>	<input checked="" type="checkbox"/>	
	est-il excédentaire en matériaux ?	<input type="checkbox"/>	<input type="checkbox"/>	
	est-il déficitaire en matériaux ? Si oui, utilise-t-il les ressources naturelles du sol ou du sous-sol ?	<input type="checkbox"/>	<input checked="" type="checkbox"/>	Exploitation d'une carrière de roches massives
Milieu naturel	est-il susceptible d'entraîner des perturbations, des dégradations, des destructions de la biodiversité existante : faune, flore, habitats, continuités écologiques ?	<input checked="" type="checkbox"/>	<input type="checkbox"/>	Etude écologique spécifique avec relevés naturalistes, dans le cadre de l'étude d'impact du dossier DDAE. Incidences limitées sur les habitats : habitats impactés très communs et très bien représentés à l'échelle du territoire local. Absence d'incidence notable sur la flore, espèces en présence banales et ne présentant pas d'enjeux particuliers. Calendrier écologique pour les travaux de défrichement (uniquement en période hivernale), bornage de l'exploitation pour préserver les habitats voisins, réaménagement avec restitution de milieux naturels propices à la biodiversité.
	est-il susceptible d'avoir des incidences sur les zones à sensibilité particulière énumérées au 5.2 du présent formulaire ?	<input type="checkbox"/>	<input checked="" type="checkbox"/>	Absence d'incidence sur les sites Natura 2000 (7 et 9 km), maintien des continuités écologiques (réseau hydrographique, trame bleue) et des massifs boisés de chêne vert.

	Engendre-t-il la consommation d'espaces naturels, agricoles, forestiers, maritimes ?	<input checked="" type="checkbox"/>	<input type="checkbox"/>	Emprise de 5.6 ha, sur des terrains en partie boisés, réaménagement après exploitation / restitution des milieux naturels, végétalisation, point bas créant des zones temporairement humides, milieux semi ouverts avec îlots, cône d'éboulis et parois rocheuses.
Risques et nuisances	Est-il concerné par des risques technologiques ?	<input type="checkbox"/>	<input checked="" type="checkbox"/>	
	Est-il concerné par des risques naturels ?	<input type="checkbox"/>	<input checked="" type="checkbox"/>	
	Engendre-t-il des risques sanitaires ? Est-il concerné par des risques sanitaires ?	<input type="checkbox"/> <input type="checkbox"/>	<input checked="" type="checkbox"/> <input checked="" type="checkbox"/>	Evaluation des effets sur la santé réalisée dans le cadre de l'étude d'impact du DDAE. Sources potentielles liées aux rejets atmosphériques (circulation des engins) et aux nuisances sonores (circulation des engins). L'analyse des risques sanitaires a montré que les activités envisagées et les procédés mis en œuvre n'auront pas d'effet sur la santé humaine.
Commodités de voisinage	Est-il source de bruit ?	<input checked="" type="checkbox"/>	<input type="checkbox"/>	Les valeurs d'émergence sont conformes à la réglementation, les premières habitations se localisent à 900 m au Nord Est du projet à "Pieve".
	Est-il concerné par des nuisances sonores ?	<input type="checkbox"/>	<input checked="" type="checkbox"/>	
	Engendre-t-il des odeurs ?	<input type="checkbox"/>	<input checked="" type="checkbox"/>	
	Est-il concerné par des nuisances olfactives ?	<input type="checkbox"/>	<input checked="" type="checkbox"/>	
	Engendre-t-il des vibrations ? Est-il concerné par des vibrations ?	<input checked="" type="checkbox"/> <input type="checkbox"/>	<input type="checkbox"/> <input checked="" type="checkbox"/>	Vibrations lors des tirs de mine (1 à 3 fois par an, de durée n'excédant pas 1/2 heure). Impacts très faible compte tenu de l'éloignement des premières habitations et de la fermeture de la RD 42 durant les tirs.

	Engendre-t-il des émissions lumineuses ?	<input type="checkbox"/>	<input checked="" type="checkbox"/>	
	Est-il concerné par des émissions lumineuses ?	<input type="checkbox"/>	<input checked="" type="checkbox"/>	
Pollutions	Engendre-t-il des rejets polluants dans l'air ?	<input checked="" type="checkbox"/>	<input type="checkbox"/>	Rejets diffus très limités : poussières liées au chargement et à la circulation des camions, et gaz d'échappement liés à la circulation des engins et véhicules. Aucun rejet canalisé.
	Engendre-t-il des rejets hydrauliques ? Si oui, dans quel milieu ?	<input type="checkbox"/>	<input checked="" type="checkbox"/>	
	Engendre-t-il la production d'effluents ou de déchets non dangereux, inertes, dangereux ?	<input checked="" type="checkbox"/>	<input type="checkbox"/>	L'installation ne génère pas de déchets dangereux. Les déchets produits par l'installation sont des déchets ménagers, une collecte sélective sera mise en place
Patrimoine / Cadre de vie / Population	Est-il susceptible de porter atteinte au patrimoine architectural, culturel, archéologique et paysager ?	<input type="checkbox"/>	<input checked="" type="checkbox"/>	
	Engendre-t-il des modifications sur les activités humaines (agriculture, sylviculture, urbanisme / aménagements) ?	<input type="checkbox"/>	<input checked="" type="checkbox"/>	

6.2 Les incidences du projet identifiées au 6.1 sont-elles susceptibles d'être cumulées avec d'autres projets connus ?

Oui Non Si oui, décrivez lesquelles :

6.3 Les incidences du projet identifiées au 6.1 sont-elles susceptibles d'avoir des effets de nature transfrontière ?

Oui Non Si oui, décrivez lesquels :

7. Auto-évaluation (facultatif)

Au regard du formulaire rempli, estimez-vous qu'il est nécessaire que votre projet fasse l'objet d'une étude d'impact ou qu'il devrait en être dispensé ? Expliquez pourquoi.

Le projet de création d'une carrière de roche massive sur la commune de Linguizzetta fait déjà l'objet d'une étude d'impact au titre des ICPE (DDAE).
Cette étude d'impact présente les impacts du projet sur les différentes thématiques environnementales, y compris les milieux naturels avec une évaluation des incidences sur les sites Natura 2000.

**Demande d'examen au cas par cas préalable à la réalisation d'une étude
d'impact
Article R. 122-3 du code de l'environnement**

N° 14734*02

ANNEXES

ANNEXE 2 Plan de situation

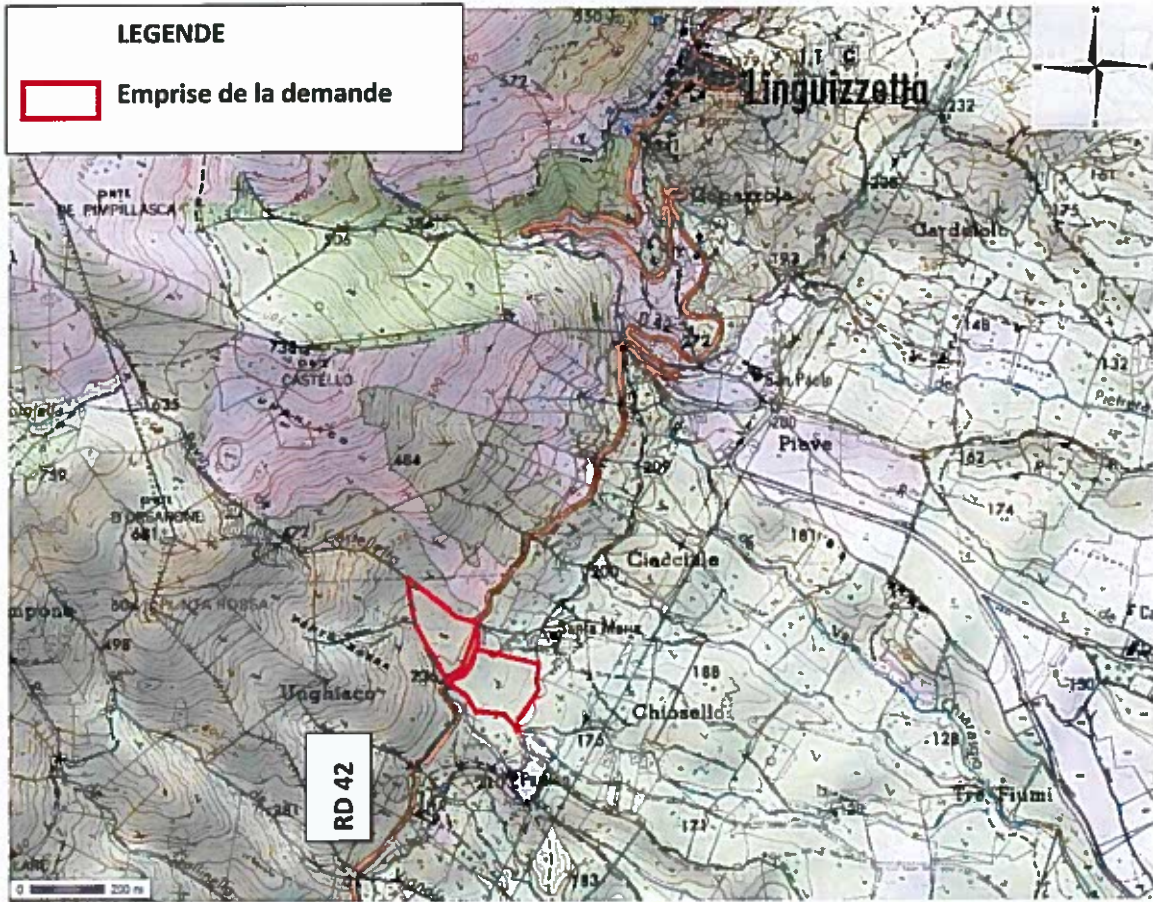

ANNEXE 3 Photographie du site (février 2015)

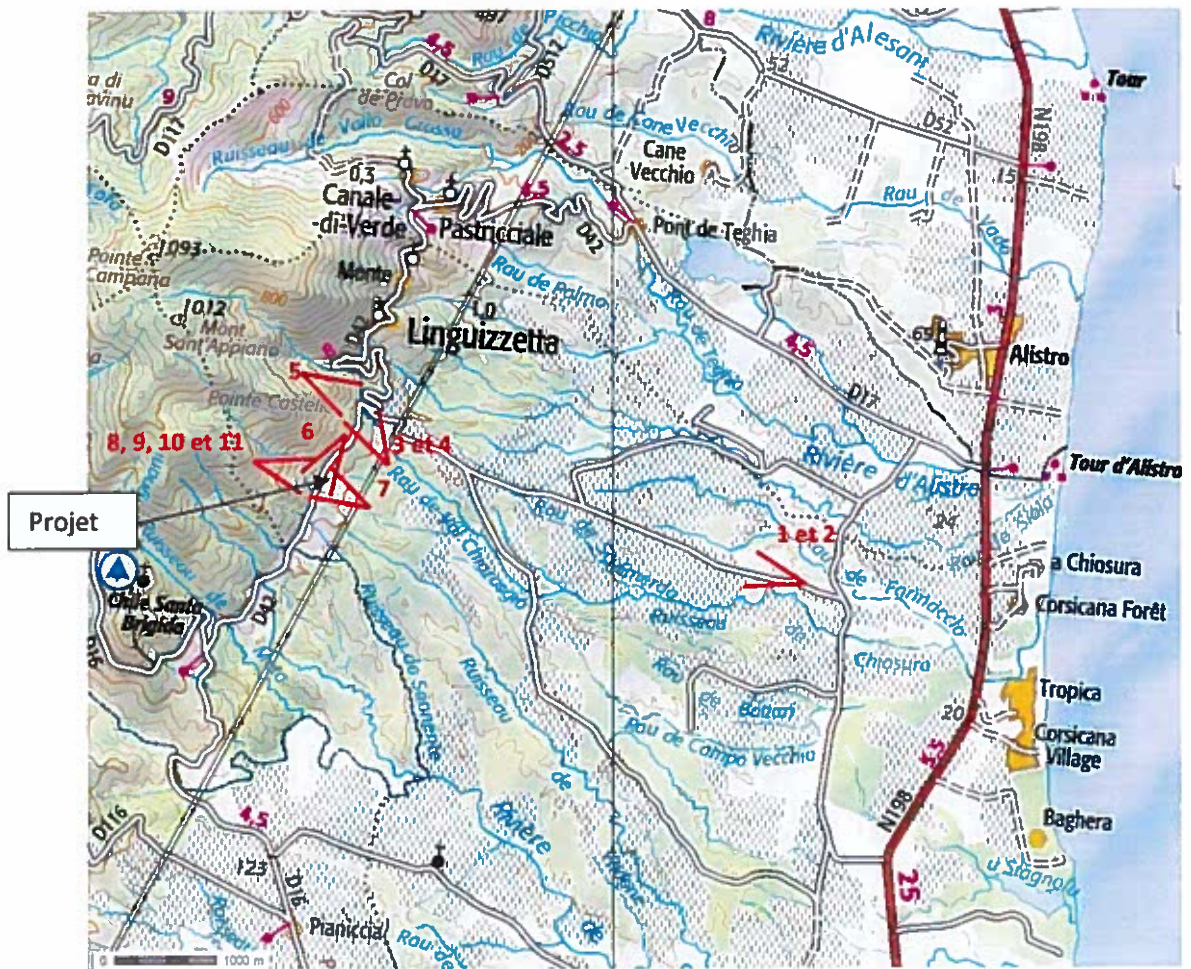

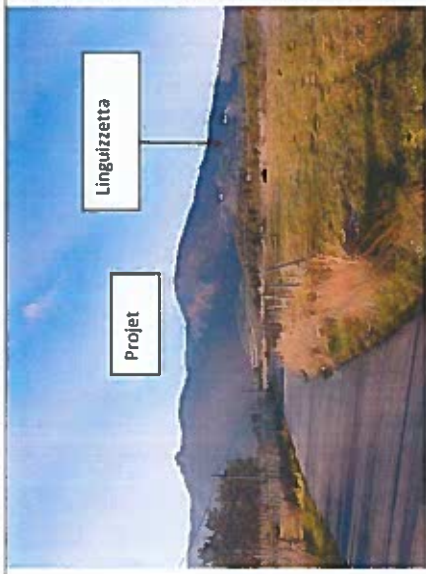

Photo 1 : Vue du village de Linguizzetta depuis la plaine (depuis la voie reliant la RD 42 et la RN 198)

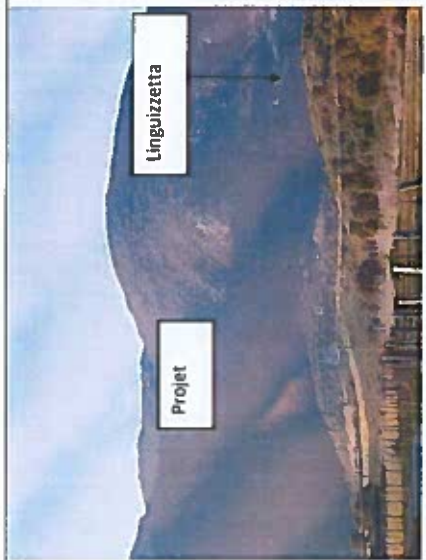

Photo 2 : Vue du village de Linguizzetta depuis la plaine (depuis la voie reliant la RD 42 et la RN 198)



Photo 3 : Intersection RD 42 / RD 817 (vers la RN 198)

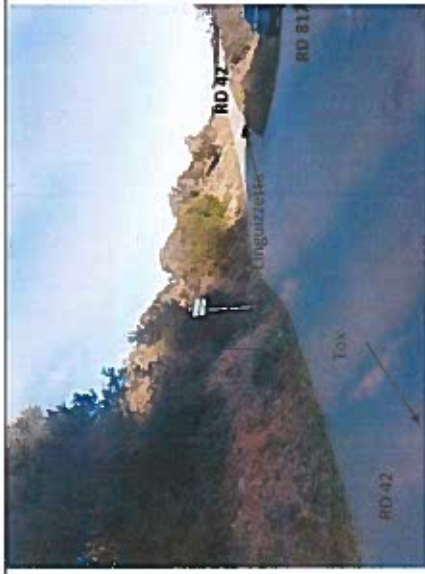

Photo 4 : Intersection RD 42 / RD 817 (vers la RN 198)



Photo 5 : Intersection RD 42 / RD 817 (vers la RN 198)

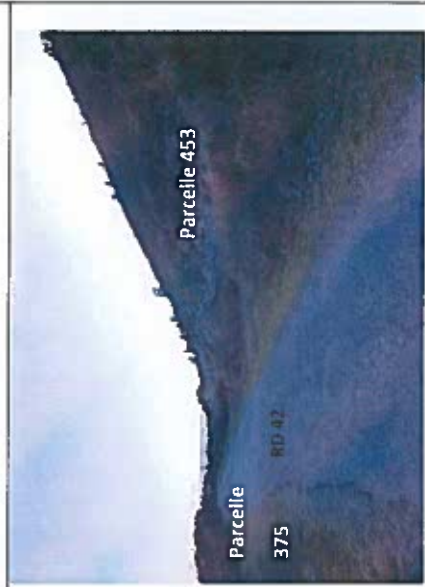
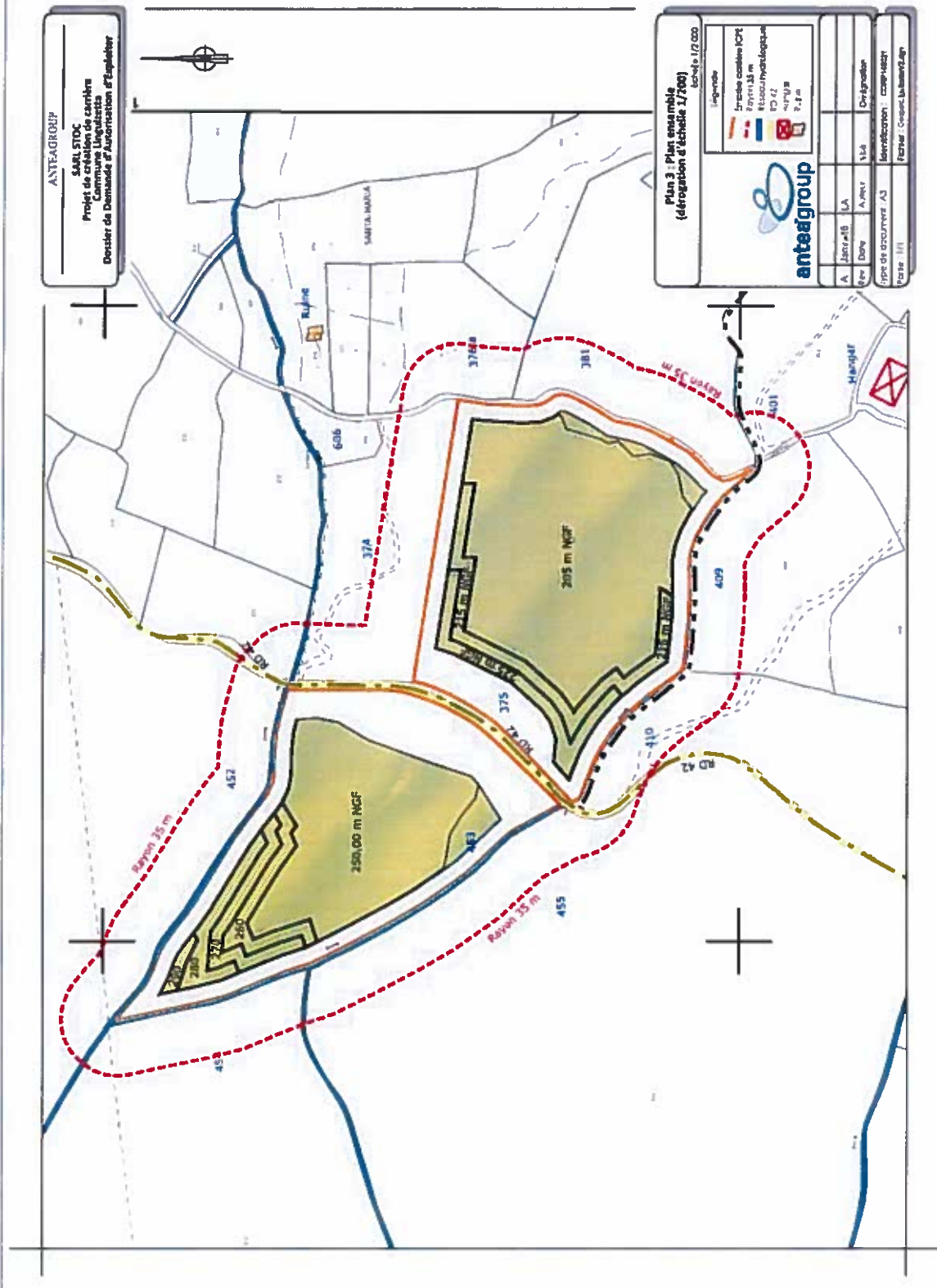

Photo 6 : RD 42 dans la traversée du site

<p>Parcelle 453</p> <p>RD 42</p>	<p>Parcelle 375</p> <p>Hangar</p> <p>RD 42</p>	<p>RD 42</p>	<p>Lignes Haute Tension</p> <p>Parcelle 375</p>	<p>Lignes Haute Tension</p> <p>Hangar</p>	<p>Ruines de Santa Maria</p>
<p>Photo 7 : Site d'exploitation projeté en partie haute (parcelle 453)</p>	<p>Photo 8 : Site d'exploitation projetée en partie basse (parcelle 375) et vue sur le hangar</p>	<p>Photo 9 : Vues lointaines vers le littoral depuis la RD 42 au droit du site projeté</p>	<p>Photo 10 : Vues depuis la parcelle 375 vers les lignes à haute tension</p>	<p>Photo 11 : Vues depuis la parcelle 375 vers les lignes à haute tension et le hangar</p>	<p>Photo 12 : Ruines de Santa Maria</p>

ANNEXE 4 Plan du projet



ANTEAGROUP
SARL STOC
 Projet de création de carrière
 Commune Linguistika
 Dossier de Demande d'Autorisation d'Exploiter

Plan 3 : Plan ensemble
 (dérivation d'échelle 1/200)

échelle 1/2 000

Legende

- Tracés cadastre ICF
- 2 000 m
- États hydrologiques
- RD 42
- 400 m
- 2,5 m

anteagroup

A	Intervall	LA	visé	Origination
Nbr	Date	A. revu	visé	
Type de document: A3				
Nomenclature: 0000-10007				
Version: 1/1				
Planer: Copier, Lister, Gérer				

