

# Demande d'examen au cas par cas préalable à la réalisation d'une étude d'impact

Article R. 122-3 du code de l'environnement

*Ce formulaire n'est pas applicable aux installations classées pour la protection  
de l'environnement*

*Ce formulaire complété sera publié sur le site internet de l'autorité administrative de l'Etat  
compétente en matière d'environnement*

**Avant de remplir cette demande, lire attentivement la notice explicative**

Date de réception	Cadre réservé à l'administration Dossier complet le	N° d'enregistrement
-------------------	--	---------------------

## 1. Intitulé du projet

Demande d'AOT pour des mouillages organisés sur le site "Cala d'Oro" (Corse du Sud)

## 2. Identification du maître d'ouvrage ou du pétitionnaire

### 2.1 Personne physique

Nom  Prénom

### 2.2 Personne morale

Dénomination ou raison sociale

Nom, prénom et qualité de la personne  
habilitée à représenter la personne morale

RCS / SIRET  Forme juridique

**Joignez à votre demande l'annexe obligatoire n°1**

## 3. Rubrique(s) applicable(s) du tableau des seuils et critères annexé à l'article R. 122-2 du code de l'environnement et dimensionnement correspondant du projet

N° de rubrique et sous rubrique	Caractéristiques du projet au regard des seuils et critères de la rubrique
10° Travaux, ouvrage et aménagements sur le Domaine Public Maritime  g) zones de mouillages et d'équipements légers	Zone de mouillages et d'équipements légers

## 4. Caractéristiques générales du projet

**Doivent être annexées au présent formulaire les pièces énoncées à la rubrique 8.1 du formulaire**

### 4.1 Nature du projet

Mise en place de mouillages organisés à l'évitage à Cala d'Oro (demande d'Autorisation d'Occupation Temporaire du Domaine Public Maritime) pour 21 unités réparties au droit du lotissement de Cala d'Oro.

Deux variantes d'aménagement sont proposées.



## 4.2 Objectifs du projet

Réorganiser et sécuriser le site afin de protéger les écosystèmes marins, et notamment l'herbier à *Posidonia oceanica*. Les corps-morts seront positionnés dans le sable avec un périmètre de sécurité d'au moins 3 mètres en dehors de l'herbier de posidonie. Les scellements chimiques seront réalisés dans un substrat rocheux vierge d'herbier et de toutes autres espèces protégées.

De plus, les places réservés au passage (25%) permettront d'accueillir l'ensemble des plaisanciers.

## 4.3 Décrivez sommairement le projet

### 4.3.1 dans sa phase de réalisation

Quelle que soit la variante retenue, le type de mouillage envisagé est un mouillage simple à l'évitage. Il est constitué :

- d'un corps-mort ensouillé dans un terrain sableux ou d'une vis ancrée par scellement chimique dans le substrat rocheux ;
- d'une bouée de surface permettant d'amarrer le bateau ;
- d'une chaîne reliant la bouée au système d'attache (corps-morts ou vis d'ancrage) ;
- de manilles ;
- de petits flotteurs pour éviter que la chaîne se traîne sur le fond.

Les zones sableuses et rocheuses sont définies par STARESO.

Les travaux réalisés la première année, consisteront à poser les équipements d'amarrage (corps-morts, vis d'ancrage, chaînes, bouées). Les corps-morts seront fabriqués hors site ; les scellements chimiques seront réalisés par des plongeurs. Ces travaux auront une durée de 25 jours pour la première année (mise en oeuvre) et de 2 jours les années suivantes (entretien).

### 4.3.2 dans sa phase d'exploitation

Chaque saison du 1er mai au 30 septembre, la zone de mouillage sera capable d'accueillir 21 unités réparties de la manière suivante :

- 5 unités < 8 mètres ;
- 16 unités < 10 mètres ;

25% des places prévues seront réservées aux bateaux de passage (soit 5 bateaux sur 21), conformément à la législation en vigueur. Les mouillages attribués aux pétitionnaires pour l'association le seront dans le cadre de son fonctionnement général.

Un membre de l'association aura à sa charge la gestion de l'exploitation des mouillages. Les mouillages réservés au passage seront gérés dans le cadre du règlement particulier, avec contrôle de l'occupation, recueil des déchets ménagers et perception d'une redevance. Un point d'eau à terre sera également mis à disposition pour l'ensemble des plaisanciers.

En fin de saison, les bouées et les chaînes d'amarrage seront retirées et transportées à terre où elles seront nettoyées à l'eau claire avant d'être stockées jusqu'à la prochaine saison. La durée des travaux prévus pour cette phase est de 2 jours. Seuls les corps-morts et les vis dans la roche restent.



**4.4.1 A quelle(s) procédure(s) administrative(s) d'autorisation le projet a-t-il été ou sera-t-il soumis ?**

La décision de l'autorité administrative de l'Etat compétente en matière d'environnement devra être jointe au(x) dossier(s) d'autorisation(s).

- Déclaration au titre de la loi sur l'Eau
- Demande d'Autorisation d'Occupation Temporaire du Domaine Public Maritime
- Notice d'incidence Natura 2000

**4.4.2 Précisez ici pour quelle procédure d'autorisation ce formulaire est rempli**

Demande d'Autorisation d'Occupation Temporaire pour des mouillages organisés

**4.5 Dimensions et caractéristiques du projet et superficie globale (assiette) de l'opération - préciser les unités de mesure utilisées**

Grandeurs caractéristiques	Valeur
- Superficie de la zone du projet	5,5 ha (5 500 m <sup>2</sup> )
- Nombre total de bouées d'amarrage	21 bouées
- Distance minimale par rapport au bord	26 m
- Distance maximale par rapport au bord	264 m

**4.6 Localisation du projet**

Adresse et commune(s)  
d'implantation

Lotissement de Cala d'Oro  
20 137 Porto Vecchio

Coordonnées géographiques<sup>1</sup>

Long. 9 ° 17 ' 50 " E

Lat. 41 ° 32 ' 50 " N

Pour les rubriques 5° a), 6° b) et d), 8°, 10°, 18°, 28° a) et b), 32° ; 41° et 42° :

Point de départ :

Long. 9 ° 18 ' 50 " E

Lat. 41 ° 31 ' 50 " N

Point d'arrivée :

Long. 9 ° 17 ' 0 " E

Lat. 41 ° 33 ' 0 " N

Communes traversées :

Porto Vecchio

**4.7 S'agit-il d'une modification/extension d'une installation ou d'un ouvrage existant ?**

Oui

Non

**4.7.1 Si oui, cette installation ou cet ouvrage a-t-il fait l'objet d'une étude d'impact ?**

Oui

Non

**4.7.2 Si oui, à quelle date a-t-il été autorisé ?**

**4.8 Le projet s'inscrit-il dans un programme de travaux ?**

Oui

Non

Si oui, de quels projets se compose le programme ?

<sup>1</sup> Pour l'outre-mer, voir notice explicative



5. Sensibilité environnementale de la zone d'implantation envisagée

5.1 Occupation des sols

Quel est l'usage actuel des sols sur le lieu de votre projet ?

Zone marine actuellement utilisée comme site de mouillage forain

Existe-t-il un ou plusieurs documents d'urbanisme (ensemble des documents d'urbanisme concernés) réglementant l'occupation des sols sur le lieu/tracé de votre projet ?

Oui  Non

Si oui, intitulé et date d'approbation :  
 Précisez le ou les règlements applicables à la zone du projet

(Empty box for providing details of urban planning documents)

Pour les rubriques 33° à 37°, le ou les documents ont-ils fait l'objet d'une évaluation environnementale ?

Oui  Non

5.2 Enjeux environnementaux dans la zone d'implantation envisagée :

Complétez le tableau suivant, par tous moyens utiles, notamment à partir des informations disponibles sur le site internet <http://www.developpement-durable.gouv.fr/etude-impact>

Le projet se situe-t-il :	Oui	Non	Lequel/Laquelle ?
dans une zone naturelle d'intérêt écologique, faunistique et floristique de type I ou II (ZNIEFF) ou couverte par un arrêté de protection de biotope ?	<input type="checkbox"/>	<input checked="" type="checkbox"/>	Les ZNIEFF mer ne sont pas encore définies.
en zone de montagne ?	<input type="checkbox"/>	<input checked="" type="checkbox"/>	
sur le territoire d'une commune littorale ?	<input checked="" type="checkbox"/>	<input type="checkbox"/>	Commune de Porto-Vecchio, sur la bande littorale des 300 mètres
dans un parc national, un parc naturel marin, une réserve naturelle (régionale ou nationale) ou un parc naturel régional ?	<input checked="" type="checkbox"/>	<input type="checkbox"/>	Réserve Naturelle des Bouches de Bonifacio / Parc Marin International des Bouches de Bonifacio
sur un territoire couvert par un plan de prévention du bruit, arrêté ou le cas échéant, en cours d'élaboration ?	<input type="checkbox"/>	<input checked="" type="checkbox"/>	



dans une aire de mise en valeur de l'architecture et du patrimoine ou une zone de protection du patrimoine architectural, urbain et paysager ?	<input type="checkbox"/>	<input checked="" type="checkbox"/>	
dans une zone humide ayant fait l'objet d'une délimitation ?	<input type="checkbox"/>	<input checked="" type="checkbox"/>	
dans une commune couverte par un plan de prévention des risques naturels prévisibles ou par un plan de prévention des risques technologiques ? si oui, est-il prescrit ou approuvé ?	<input checked="" type="checkbox"/>	<input type="checkbox"/>	Il existe un PPR "feu de forêt" sur la commune de Porto Vecchio. Le mouillage organisé n'est pas concerné.
dans un site ou sur des sols pollués ?	<input type="checkbox"/>	<input checked="" type="checkbox"/>	
dans une zone de répartition des eaux ?	<input type="checkbox"/>	<input checked="" type="checkbox"/>	
dans un périmètre de protection rapprochée d'un captage d'eau destiné à l'alimentation humaine ?	<input type="checkbox"/>	<input checked="" type="checkbox"/>	
dans un site inscrit ou classé ?	<input type="checkbox"/>	<input checked="" type="checkbox"/>	
<b>Le projet se situe-t-il, dans ou à proximité :</b>	<b>Oui</b>	<b>Non</b>	<b>Lequel et à quelle distance ?</b>
d'un site Natura 2000 ?	<input checked="" type="checkbox"/>	<input type="checkbox"/>	Le site se situe à l'intérieur du site d'intérêt communautaire (SIC), réseau Natura 2000 "FR9402015 : Bouches de Bonifacio, Iles des Moines"
d'un monument historique ou d'un site classé au patrimoine mondial de l'UNESCO ?	<input type="checkbox"/>	<input checked="" type="checkbox"/>	



6. Caractéristiques de l'impact potentiel du projet sur l'environnement et la santé humaine

6.1 Le projet envisagé est-il susceptible d'avoir les incidences suivantes ?

Veillez compléter le tableau suivant :

Domaines de l'environnement :		Oui	Non	De quelle nature ? De quelle importance ? <i>Appréciez sommairement l'impact potentiel</i>
<b>Ressources</b>	engendre-t-il des prélèvements d'eau ?	<input type="checkbox"/>	<input checked="" type="checkbox"/>	
	impliquera-t-il des drainages / ou des modifications prévisibles des masses d'eau souterraines ?	<input type="checkbox"/>	<input checked="" type="checkbox"/>	
	est-il excédentaire en matériaux ?	<input type="checkbox"/>	<input checked="" type="checkbox"/>	
	est-il déficitaire en matériaux ? Si oui, utilise-t-il les ressources naturelles du sol ou du sous-sol ?	<input type="checkbox"/>	<input checked="" type="checkbox"/>	
<b>Milieu naturel</b>	est-il susceptible d'entraîner des perturbations, des dégradations, des destructions de la biodiversité existante : faune, flore, habitats, continuités écologiques ?	<input checked="" type="checkbox"/>	<input type="checkbox"/>	- Déplacement des peuplements inféodés aux substrats meubles par les corps morts - Risque de rejets d'eaux usées et de macro-déchets (par ailleurs interdits par un règlement intérieur)
	est-il susceptible d'avoir des incidences sur les zones à sensibilité particulière énumérées au 5.2 du présent formulaire ?	<input checked="" type="checkbox"/>	<input type="checkbox"/>	- Déplacement des peuplements inféodés aux substrats meubles par les corps morts - Risque de rejets d'eaux usées et de macro-déchets (par ailleurs interdits par un règlement intérieur)



De manière temporaire, il sera proposé une réglementation de la zone d'exploitation (durée d'exploitation : 5 mois/an)

	Engendre-t-il la consommation d'espaces naturels, agricoles, forestiers, maritimes ?	<input checked="" type="checkbox"/>	<input type="checkbox"/>	
<b>Risques et nuisances</b>	Est-il concerné par des risques technologiques ?	<input type="checkbox"/>	<input checked="" type="checkbox"/>	
	Est-il concerné par des risques naturels ?	<input type="checkbox"/>	<input checked="" type="checkbox"/>	
	Engendre-t-il des risques sanitaires ?	<input checked="" type="checkbox"/>	<input type="checkbox"/>	- Risque de rejets d'eaux usées et de macro-déchets, par ailleurs interdits par un règlement intérieur
	Est-il concerné par des risques sanitaires ?	<input type="checkbox"/>	<input checked="" type="checkbox"/>	
<b>Commodités de voisinage</b>	Est-il source de bruit ?	<input type="checkbox"/>	<input checked="" type="checkbox"/>	
	Est-il concerné par des nuisances sonores ?	<input type="checkbox"/>	<input checked="" type="checkbox"/>	
	Engendre-t-il des odeurs ?	<input type="checkbox"/>	<input checked="" type="checkbox"/>	
	Est-il concerné par des nuisances olfactives ?	<input type="checkbox"/>	<input checked="" type="checkbox"/>	
	Engendre-t-il des vibrations ?	<input type="checkbox"/>	<input checked="" type="checkbox"/>	
	Est-il concerné par des vibrations ?	<input type="checkbox"/>	<input checked="" type="checkbox"/>	



	<p>Engendre-t-il des émissions lumineuses ?</p> <p>Est-il concerné par des émissions lumineuses ?</p>	<p><input type="checkbox"/></p> <p><input type="checkbox"/></p>	<p><input checked="" type="checkbox"/></p> <p><input checked="" type="checkbox"/></p>	
<p><b>Pollutions</b></p>	<p>Engendre-t-il des rejets polluants dans l'air ?</p>	<p><input type="checkbox"/></p>	<p><input checked="" type="checkbox"/></p>	
	<p>Engendre-t-il des rejets hydrauliques ?</p> <p>Si oui, dans quel milieu ?</p>	<p><input type="checkbox"/></p>	<p><input checked="" type="checkbox"/></p>	
	<p>Engendre-t-il la production d'effluents ou de déchets non dangereux, inertes, dangereux ?</p>	<p><input type="checkbox"/></p>	<p><input checked="" type="checkbox"/></p>	
<p><b>Patrimoine / Cadre de vie / Population</b></p>	<p>Est-il susceptible de porter atteinte au patrimoine architectural, culturel, archéologique et paysager ?</p>	<p><input type="checkbox"/></p>	<p><input checked="" type="checkbox"/></p>	
	<p>Engendre-t-il des modifications sur les activités humaines (agriculture, sylviculture, urbanisme / aménagements) ?</p>	<p><input type="checkbox"/></p>	<p><input checked="" type="checkbox"/></p>	



**6.2 Les incidences du projet identifiées au 6.1 sont-elles susceptibles d'être cumulées avec d'autres projets connus ?**

Oui  Non  Si oui, décrivez lesquelles :

**6.3 Les incidences du projet identifiées au 6.1 sont-elles susceptibles d'avoir des effets de nature transfrontière ?**

Oui  Non  Si oui, décrivez lesquels :

### 7. Auto-évaluation (facultatif)

Au regard du formulaire rempli, estimez-vous qu'il est nécessaire que votre projet fasse l'objet d'une étude d'impact ou qu'il devrait en être dispensé ? Expliquez pourquoi.

Le projet de mouillage organisé à Cala d'Oro fera l'objet d'une étude d'impact en raison de sa localisation dans l'emprise du SIC FR9402015 et de la présence à proximité d'herbier à *Posidonia oceanica* (espèce protégée au niveau national et international). De plus, l'étude du milieu marin (en cours) permettra de préciser l'impact du mouillage sur le milieu environnant et les mesures d'évitement à prendre en compte.



## 8. Annexes

### 8.1 Annexes obligatoires

Objet		
1	L'annexe n°1 intitulée « informations nominatives relatives au maître d'ouvrage ou pétitionnaire » - <b>non publiée</b> ;	<input checked="" type="checkbox"/>
2	Un plan de situation au 1/25 000 ou, à défaut, à une échelle comprise entre 1/16 000 et 1/64 000 (Il peut s'agir d'extraits cartographiques du document d'urbanisme s'il existe) ;	<input checked="" type="checkbox"/>
3	Au minimum, 2 photographies datées de la zone d'implantation, avec une localisation cartographique des prises de vue, l'une devant permettre de situer le projet dans l'environnement proche et l'autre de le situer dans le paysage lointain ;	<input checked="" type="checkbox"/>
4	Un plan du projet <u>ou</u> , pour les travaux, ouvrages ou aménagements visés aux rubriques 5° a), 6° b) et d), 8°, 10°, 18°, 28° a) et b), 32°, 41° et 42° un projet de tracé ou une enveloppe de tracé ;	<input checked="" type="checkbox"/>
5	<b>Sauf pour les travaux, ouvrages ou aménagements visés aux rubriques 5° a), 6° b) et d), 8°, 10°, 18°, 28° a) et b), 32°, 41° et 42°</b> : plan des abords du projet (100 mètres au minimum) pouvant prendre la forme de photos aériennes datées et complétées si nécessaire selon les évolutions récentes, à une échelle comprise entre 1/2 000 et 1/5 000. Ce plan devra préciser l'affectation des constructions et terrains avoisinants ainsi que les canaux, plans d'eau et cours d'eau ;	<input type="checkbox"/>

### 8.2 Autres annexes volontairement transmises par le maître d'ouvrage ou pétitionnaire

Veillez compléter le tableau ci-joint en indiquant les annexes jointes au présent formulaire d'évaluation, ainsi que les parties auxquelles elles se rattachent

Objet
Etat d'avancement des études environnementales de la Stareso, avec notamment la cartographie des fonds marins.  Etude préliminaire établie par le BEI

## 9. Engagement et signature

Je certifie sur l'honneur l'exactitude des renseignements ci-dessus

Fait à

Biguglia

le,

24/05/2013

Signature

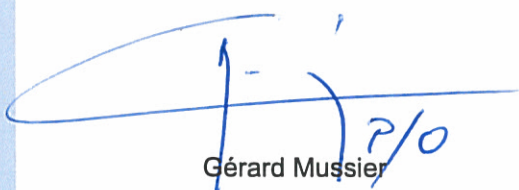

Gérard Mussier



# ATTESTATION

Cala d'Oro le 27 Mai 2013,

Je soussigné, agissant en tant que président de l'Association Syndicale Libre de Cala d'Oro, autorise le BEI (Bureau d'Etude Insulaire), à remplir pour le compte de l'Association le formulaire de « demande d'examen au cas par cas » Cerfa n°14734\*02 dans le cadre de la demande de mouillage organisé pour « Cala di l'Oru »

Fait à Cala d'Oro le 27 Mai 2013 pour valoir ce que de droit.

A handwritten signature in black ink, appearing to be 'Gérard Dessenne', written in a cursive style.

Gérard Dessenne



Association des copropriétaires de Cala d'Oro - Projet de mouillages organisés sur la plage de Calad'Oro  
Annexe 2 - Implantation sur IGN à l'échelle 1/10 000



Fond de carte : IGN 4254ET



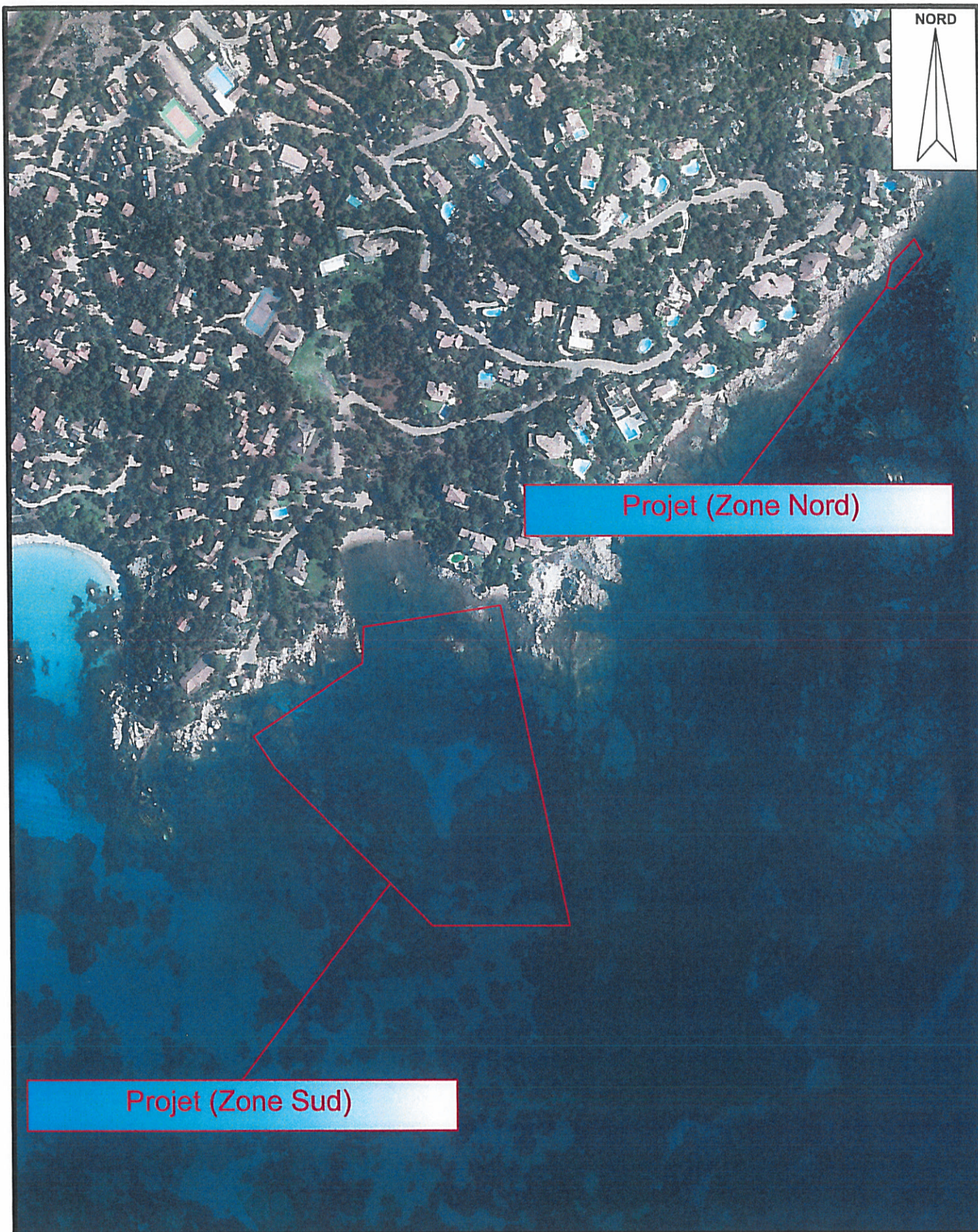

NORD



Projet (Zone Nord)

Projet (Zone Sud)

ASSOCIATION DES COPROPRIETAIRES DE CALA D'ORO  
(PORTO VECCHIO)

ECHELLE : 1 / 4 000

Projet de mouillages organisés sur la plage de Cala d'Oro  
Annexe 3 - Vue d'ensemble

DATE : Mai 2013

PROJETEUR : J.Orlandi

BUREAU D' ETUDES INSULAIRE  
Résidence "Matunera" - CASATORRA 20620 BIGUGLIA - Tél : 04.95.30.78.99 - Fax : 04.95.33.65.31 - E-mail : bel.contact@bel-corse.com

N° DESSIN	01	03
-----------	----	----



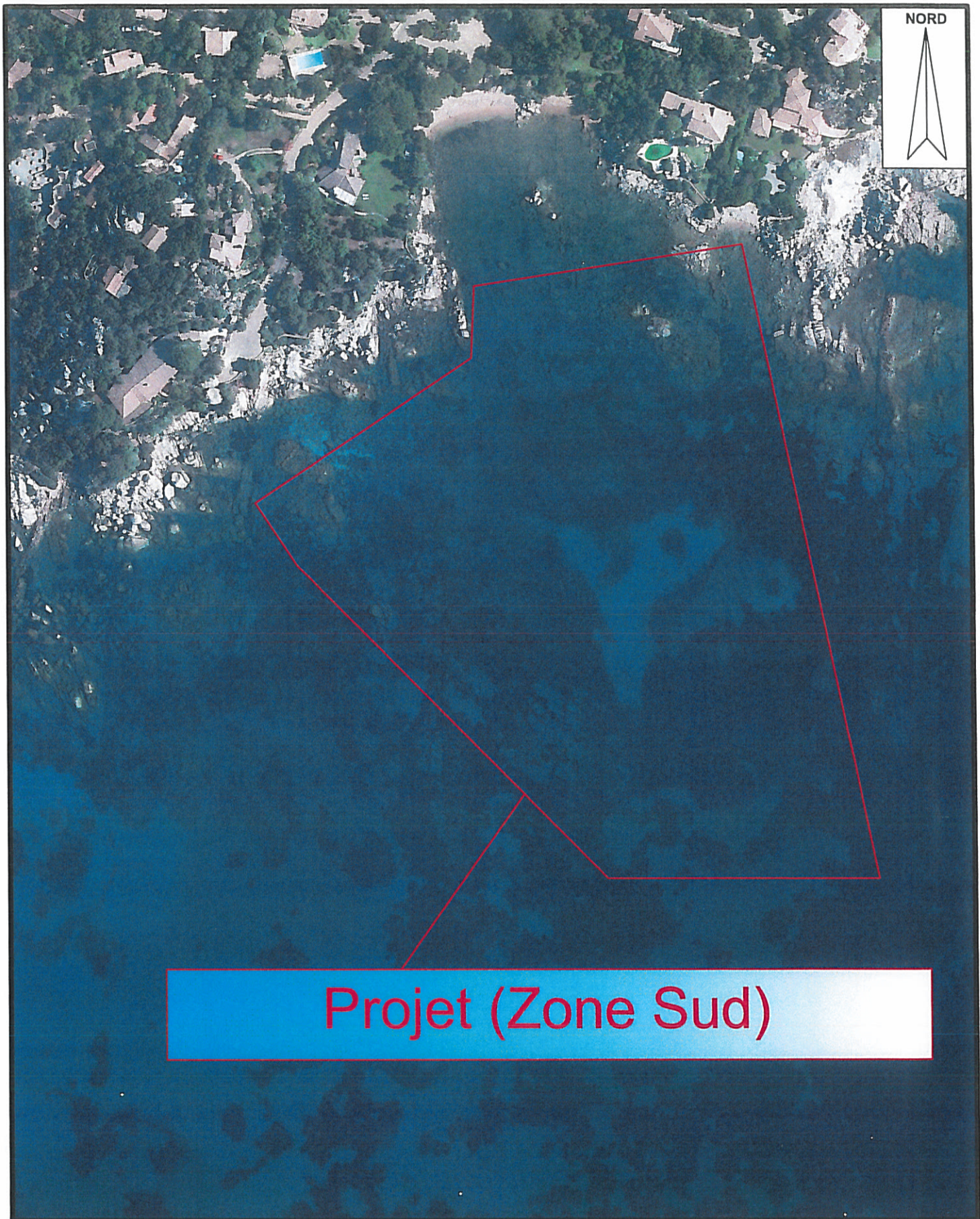

# Projet (Zone Sud)

ASSOCIATION DES COPROPRIETAIRES DE CALA D'ORO (PORTO VECCHIO)		ECHELLE : 1 / 2 000	
Projet de mouillages organisés sur la plage de Cala d'Oro Zoom sur la zone de projet (partie Sud)		DATE : Mai 2013	
		PROJETEUR : J.Orlandi	
	BUREAU D'ETUDES INSULAIRE Résidence "Matunera" - CASATORRA 20620 BIGUGLIA - Tél : 04.95.30.78.99 - Fax : 04.95.33.65.31 - E-mail : bel.contact@bel-corse.com	N° DESSIN	02 03



NORD



# Projet (Zone Nord)

ASSOCIATION DES COPROPRIETAIRES DE CALA D'ORO  
(PORTO VECCHIO)

ECHELLE : 1 / 1 000

Projet de mouillages organisés sur la plage de Cala d'Oro  
Zoom sur la zone de projet (partie Nord)

DATE : Mai 2013

PROJETEUR : J.Orlandi



BUREAU D' ETUDES INSULAIRE

Résidence "Matunera" - CASATORRA 20620 BIGUGLIA - Tél : 04.95.30.78.99 - Fax : 04.95.33.65.31 - E-mail : bel.contact@bel-corse.com

N° DESSIN 03 03