ANCRE
Association Nautique de Cala Rossa
Domaine de Cala Rossa
20 137 LECCI

DEFINITION DU PROJET D'AMENAGEMENT DE LA ZMEL

Mars 2019 – Indice A

PROJET DE RENOUVELLEMENT DE L'AOT RELATIVE A LA ZMEL CALA ROSSA SUR LA COMMUNE DE LECCI

Maîtrise d'œuvre	
Bureau d'études ICTP 254 Corniche Fahnestock 06700 ST-LAURENT DU VAR	
N° 18/29 – Cas/Cas Annexes – Indice A	

Annexe 2 - Un plan de situation

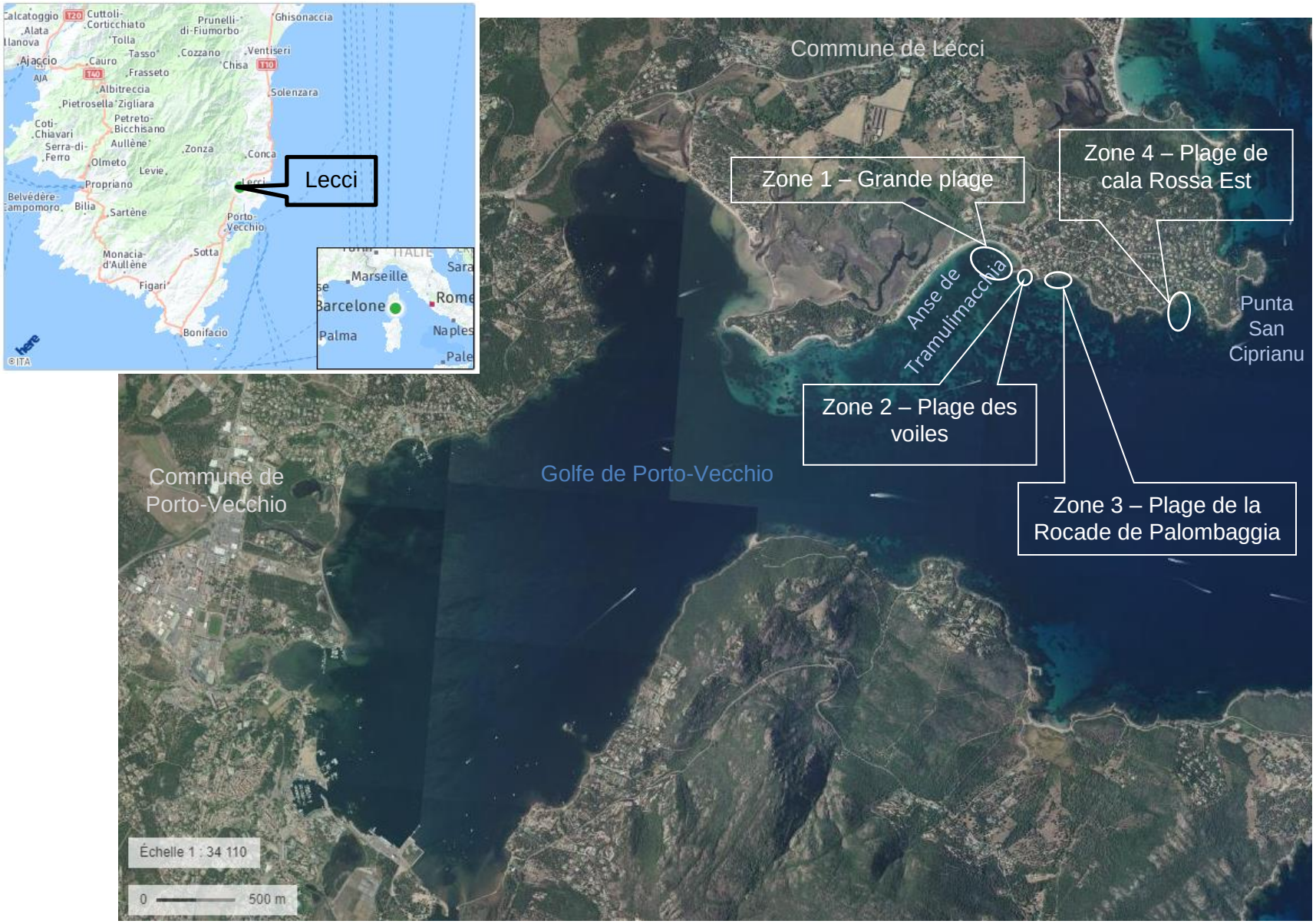

Figure 1 : Localisation des zones de mouillages Cala Rossa sur la commune de Lecci (Géoportail)

Annexe 3 - Photographies datées de la zone d'implantation, avec une localisation cartographique des prises de vue, l'une devant permettre de situer le projet dans l'environnement proche et l'autre de le situer dans le paysage lointain

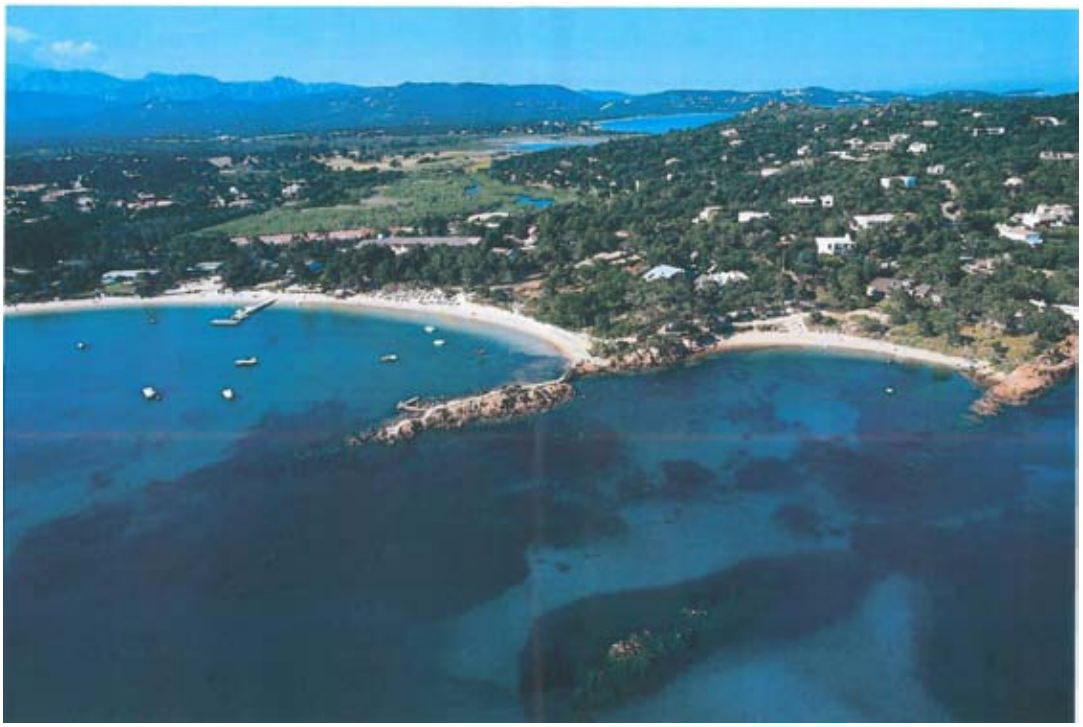

Figure 2 : Zone de mouillages 1 et 2 (Commune de Lecci 2013)

Figure 3 : Zone de mouillages 1, 2 et 3 (Commune de Lecci 2013)

Figure 4 : Zone de mouillages Cala Rossa Est (APDT juillet 2018)

Figure 5 : Localisation des prises de vue

Annexe 4 - Plans existant et projet

Commune de LECCI

Maître d'Ouvrage :

ANCRE
Association Nautique de Cala Rossa
Domaine de Cala Rossa
20137 LECCI

Maître d'Oeuvre :

Ingénierie Consultants Travaux Publics
254 Corniche Fahnestock
06700 Saint Laurent du Var
Tél.: 04 92 12 97 09 - Fax : 04 92 27 97 78
E-mail : ictp@ictp.fr

Mission :

Projet de renouvellement de l'AOT relative à la ZMEL de Cala Rossa

Carnet de vues existantes

Phase :	
DIA	
Numéro du PLAN :	
VP.001	
Echelle :	Indice :
1/200°	D

Indice	*Modifications apportées*	*Date*
A	Première émission	05 mars 2019
B	Remarques du Maître d'Ouvrage	19 mars 2019
C	Prise en compte zone de mouillages projet la Testa	26 mars 2019
D	Suite remarques du Maître d'Ouvrage	05 avril 2019

Numéro d'Affaire :	1829	Référence du PLAN :	DIAVP001D

Grille de mouillages Grande Plage		
Catégorie de bâteaux		Nombre d'unité
Longueur (m)	Largeur (m)	
6,00	2,50	11
8,00	3,00	30
10,00	3,20	5
12,00 et +	3,70	6
	Total	52

Légende Biocénoses

- Association de la matte morte à Posidonia oceanica
- Association à Cymodocea nodosa
- Biocénose de l'herbier à Posidonia oceanica
- Biocénose des algues infralittorales

Système d'amarrage

- Bateau 6 m
- Bateau 8 m
- Bateau 10 m
- Bateau 12 m et +

ANCRE - ZMEL Cala Rossa - Existant - Grande Plage - 52 postes - Echelle: 1/200°

ICTP - Indice D - Avril 2019

Grille de mouillages Plage des Voiles		
Catégorie de bâteaux		Nombre d'unité
Longueur (m)	Largeur (m)	
6,00	2,50	0
8,00	3,00	12
10,00	3,20	4
12,00 et +	3,70	0
	Total	16

Légende Biocénoses

- Association de la matte morte à Posidonia oceanica
- Association à Cymodocea nodosa
- Biocénose de l'herbier à Posidonia oceanica
- Biocénose des algues infralittorales

Système d'amarrage

- Bateau 6 m
- Bateau 8 m
- Bateau 10 m
- Bateau 12 m et +

Grille de mouillages Plage de Palombaggia		
Catégorie de bâteaux		Nombre d'unité
Longueur (m)	Largeur (m)	
6,00	2,50	0
8,00	3,00	13
10,00	3,20	4
12,00 et +	3,70	0
	Total	17

ANCRE - ZMEL Cala Rossa - Existant - Plage des Voiles 16 postes & Rocade de Palombaggia 17 postes - Echelle: 1/200°

ICTP - Indice D - Avril 2019

Grille de mouillages Plage de l'Est

Catégorie de bâteaux		Nombre d'unité
Longueur (m)	Largeur (m)	
6,00	2,50	9
8,00	3,00	5
10,00	3,20	4
12,00 et +	3,70	5
	Total	23

Légende Biocénoses

- Association de la matte morte à Posidonia oceanica
- Association à Cymodocea nodosa
- Biocénose de l'herbier à Posidonia oceanica
- Biocénose des algues infralittorales

Système d'amarrage

- Bateau 6 m
- Bateau 8 m
- Bateau 10 m
- Bateau 12 m et +

Nord
O
E
S

PLAGE DE L'EST
PLAGE LA TESTA SUD
Zone baignade
ZIEM
Zone de mouillages la Testa Sud (Association APDT)
-3.00
-5.00

ANCRE - ZMEL Cala Rossa - Existant - Plage de l'Est - 23 postes - Echelle: 1/200°

ICTP - Indice D - Avril 2019